

ကန့်သတ်

ဧရာဝတီတိုင်းဒေသကြီး

ဟင်္သာတခရိုင်

လွန်မြို့နယ်အထွေထွေအုပ်ချုပ်ရေးဦးစီးဌာန

လွန်မြို့နယ်

ဒေသဆိုင်ရာအချက်အလက်များ

ရက်စွဲ၊ ၂၀၂၃ ခုနှစ် မတ် လ(၃၁)ရက်

မာတိကာ

စဉ်	အကြောင်းအရာ	စာမျက်နှာ	
		မှ	ထိ
	မြေပုံ		
	<b>အခန်း(၁)</b> <b>နိဒါန်း နှင့် ဒေသသမိုင်း</b>		
၁။	နိဒါန်း	၁	၂
၂။	ဒေသသမိုင်းအကျဉ်း	၂	၃
	<b>အခန်း(၂)</b> <b>ပထဝီဝင်အနေအထား</b>		
၃။	တည်နေရာနှင့် အကျယ်အဝန်း	၃	၃
၄။	နယ်နိမိတ်	၃	၃
၅။	မြေမျက်နှာသွင်ပြင်	၄	၄
၆။	ရေဆင်း	၄	၄
၇။	ပင်လယ်ရေမျက်နှာပြင်အထက်အမြင့်	၄	၄
	<b>အခန်း(၃)</b> <b>ရာသီဥတုနှင့်သဘာဝပတ်ဝန်းကျင်</b>		
၈။	ရာသီဥတု	၅	၅
၉။	သဘာဝပေါက်ပင်	၆	၆

စဉ်	အကြောင်းအရာ	စာမျက်နှာ	
		မှ	ထိ
၁၀။	တောရိုင်းတိရစ္ဆာန်များ	၆	၆
၁၁။	သဘာဝပတ်ဝန်းကျင်လက်ရှိအခြေအနေ	၆	၉
၁၂။	သဘာဝပတ်ဝန်းကျင်ထိန်းသိမ်းရေးလုပ်ငန်းများ	၆	၆
၁၃။	သဘာဝဘေးအန္တရာယ် ကျရောက်မှု	၆	၇
	<b>အခန်း(၄) လူဦးရေဆိုင်ရာအချက်အလက်များ</b>		
၁၄။	နေထိုင်သည့်တိုင်းရင်းသားလူမျိုးစုများ	၇	၈
၁၅။	အိမ်ခြေ ၊ အိမ်ထောင်စုနှင့်လူဦးရေ (က)အိမ်ခြေ/အိမ်ထောင်စု (ခ)လူဦးရေ	၉	၁၀
၁၆။	လူဦးရေတိုးနှုန်းနှင့် ကျား/မ အချိုး (က)လူဦးရေတိုးနှုန်းနှင့်ကျား/မ အချိုး (ခ)မွေးဖွား၊သေဆုံး၊ပြောင်းဝင်၊ပြောင်းထွက်လူဦးရေ	၁၁	၁၁
၁၇။	ကိုးကွယ်သည့်ဘာသာ	၁၁	၁၁
၁၈။	နိုင်ငံခြားသားများနေထိုင်မှု	၁၂	၁၂
	<b>အခန်း(၅) အုပ်ချုပ်ရေးဆိုင်ရာအချက်အလက်များ</b>		
၂၀။	အုပ်ချုပ်ရေးနယ်မြေ ဖွဲ့စည်းမှု	၁၂	၁၂
	အုပ်ချုပ်ရေးမှူးရုံးများ	၁၂	၁၂

စဉ်	အကြောင်းအရာ	စာမျက်နှာ	
		မှ	ထိ
	<b>ရွေးကောက်ပွဲဆိုင်ရာ ကိစ္စရပ်များ</b>	၁၃	၁၄
၂၀။	(က) မြို့နယ်ရွေးကောက်ပွဲကော်မရှင်အဖွဲ့ခွဲ အဖွဲ့ဝင်စာရင်း (ခ) ဆန္ဒမဲပေးပိုင်ခွင့်ရှိသူဦးရေ (ဂ) နိုင်ငံရေးပါတီများ (ဃ) ရွေးချယ်ခံရသောလွှတ်တော်ကိုယ်စားလှယ်များ		
	<b>အခန်း(၆) စီးပွားရေးဆိုင်ရာ အချက်အလက်များ</b>		
၂၁။	စီးပွားရေးဆိုင်ရာ ခြုံငုံသုံးသပ်ချက်	၁၅	၁၅
၂၂။	မြေအသုံးချမှု	၁၅	၁၆
၂၃။	<b>ဆည်မြောင်းတာဝန်များနှင့်ဆည်ရေသောက်ဧရိယာ</b> (က) အစိုးရဆည်များ (ခ) ကိုယ့်အားကိုယ်ကိုးဆည်များ (ဂ) မြစ်ရေတင်စီမံကိန်းများ (ဃ) တာဝန်များ/ရေထိန်းတံခါးများ	၁၇	၁၇
၂၄။	<b>စိုက်ပျိုးရေးလုပ်ငန်း</b> (က) အဓိကသီးနှံ(၁၀)မျိုး စိုက်ပျိုးထုတ်လုပ်မှု (ခ) နှစ်ရှည်သီးနှံစိုက်ပျိုးမှုအခြေအနေ (ဂ) အခြားဈေးကွက်ဝင်သီးနှံများစိုက်ပျိုးထုတ်လုပ်မှု	၁၈	၂၃

စဉ်	အကြောင်းအရာ	စာမျက်နှာ	
		မှ	ထိ
	(ဃ) လယ်ယာသုံးစက်ကိရိယာ သုံးစွဲမှုအခြေအနေ (င) လယ်ယာသုံးထယ်၊ ထွန်နှင့်ကျွဲ၊ နွားကောင်ရေ (စ) ဒေသတွင်းဆန်ဖူလုံမှုရာခိုင်နှုန်း (ဆ) ဒေသတွင်းဆီဖူလုံမှုရာခိုင်နှုန်း		
၂၅။	<b>မွေးမြူရေးလုပ်ငန်း</b> (က) မွေးမြူရေးဇုန်များ (ခ) မြို့နယ်မွေးမြူရေး(ကောင်ရေ) (ဂ) မြို့နယ်အသားထုတ်လုပ်မှု(ပိဿာ) (ဃ) မြို့နယ်ကြက်/ဘဲ/ငှက်ထုတ်လုပ်မှု(လုံး) (င) နို့ထွက်ပစ္စည်းထုတ်လုပ်မှု (စ) မြို့နယ်ငါးပုစွန်မွေးမြူမှုအခြေအနေ (ဆ) ရေချို၊ ရေငန်ငါးဖမ်းလုပ်ငန်းမှ အသားထုတ်လုပ်မှု	၂၄	၂၆
၂၆။	<b>စက်မှုလက်မှုလုပ်ငန်း</b> (က) စက်မှုဇုန်များ (ခ) မြို့နယ်ရှိစက်ရုံများ (ဂ) မြို့နယ်ရှိအလုပ်ရုံများ (ဃ) အိမ်တွင်းစက်မှုလက်မှုလုပ်ငန်းများ	၂၆	၂၉
၂၇။	<b>သစ်တောလုပ်ငန်းဆောင်ရွက်မှုအခြေအနေ</b> (က) သစ်တောများ	၂၉	၃၀

စဉ်	အကြောင်းအရာ	စာမျက်နှာ	
		မှ	ထိ
	(ခ) စီးပွားဖြစ်သစ်တောစိုက်ခင်း (ဂ) သစ်ထုတ်လုပ်မှု (ဃ) သစ်တောထွက်ပစ္စည်းများ		
၂၈။	<b>တွင်းထွက်ပစ္စည်းထုတ်လုပ်မှုလုပ်ငန်း</b> (က) ဓာတ်သတ္တုတူးဖော်ထုတ်လုပ်မှု (ခ) ကျောက်မျက်တူးဖော်ထုတ်လုပ်မှု	၃၀	၃၀
၂၉။	<b>စွမ်းအင်နှင့်လျှပ်စစ်ကဏ္ဍ</b> (က) ရေနံထုတ်လုပ်မှု (ခ) ရေနံချက်စက်ရုံ (ဂ) ဓာတ်ဆီ/ဒီဇယ် အရောင်းဆိုင်များ (ဃ) သဘာဝဓါတ်ငွေ့ပိုက်လိုင်း (င) သဘာဝဓါတ်ငွေ့ထုတ်လုပ်မှု (စ) သဘာဝဓါတ်ငွေ့အရောင်းဆိုင်များ (ဆ) လျှပ်စစ်ဓါတ်အားထုတ်လုပ်မှု (ဇ) ဓါတ်အားခွဲရုံ (ဈ) ထရန်စဖော်မာအရေအတွက် (ည) လျှပ်စစ်ဓါတ်အားသုံးစွဲမှု	၃၁	၃၂
၃၀။	<b>ပို့ဆောင်ရေးနှင့်လမ်းပန်းဆက်သွယ်ရေးလုပ်ငန်း</b> (က) လေကြောင်းလမ်း (ခ) ရေကြောင်းလမ်း	၃၃	၃၆

စဉ်	အကြောင်းအရာ	စာမျက်နှာ	
		မှ	ထိ
	(ဂ) ရထားလမ်းနှင့်ဘူတာရုံများ (ဃ) ကားဂိတ်များ		
၃၁။	<b>ပြည်သူ့ဆောက်လုပ်ရေးလုပ်ငန်းများ</b> (က) ကားလမ်းများ (ခ) မြို့နယ်ချင်းဆက်လမ်းများ (ဂ) တံတားများ (ဃ) လမ်း၊ တံတားသုံးစက်ကိရိယာများ (င) လမ်း၊ တံတားအသုံးပြုခကောက်ခံသည့်လုပ်ငန်း	၃၇ ၃၈ ၃၉ ၃၉ ၄၀	၃၈ ၃၈ ၃၉ ၃၉ ၄၀
၃၂။	<b>ဟိုတယ်နှင့်ခရီးသွားလုပ်ငန်း</b> (က) ဟိုတယ် (ခ) မိုတယ်၊ အင်း၊ တည်းခိုခန်း (ဂ) ကမ်းခြေ/ အပန်းဖြေနေရာ	၄၀ ၄၀ ၄၁	၄၀ ၄၀ ၄၁
၃၃။	သမဝါယမအသင်းများ		
၃၄။	<b>စီးပွားရေးဆိုင်ရာ အခြေခံအဆောက်အအုံများ</b> (က) ကုမ္ပဏီ၊ ကုန်စည်ဒိုင်၊ ပွဲရုံ၊ ဈေးနှင့်ကုန်တိုက်များ (ခ) ဘဏ်များ (ဂ) စတိုးဆိုင်နှင့်အရောင်းဆိုင်များ	၄၁ ၄၅ ၄၅	၄၄ ၄၅ ၄၆
၃၅။	<b>စည်ပင်သာယာရေးလုပ်ငန်းများ</b> (က) ဈေးလုပ်ငန်း (ခ) သောက်သုံးရေရရှိရေးလုပ်ငန်း	၄၆ ၄၇	၄၇ ၄၇

စဉ်	အကြောင်းအရာ	စာမျက်နှာ	
		မှ	ထိ
	( ဂ ) သန့်ရှင်းရေးလုပ်ငန်း	၄၈	၄၈
	( ဃ ) လမ်း၊ တံတားလုပ်ငန်း	၄၈	၄၉
၃၆။	<b>ပုံနှိပ်လုပ်ငန်းနှင့် မီဒီယာလုပ်ငန်းများ</b>		
	(က) ပုံနှိပ်လုပ်ငန်းနှင့် တေးသံသွင်း၊ ဗွီဒီယို	၅၀	၅၀
	(ခ) မီဒီယာလုပ်ငန်းများ	၅၀	၅၀
၃၇။	<b>ပြည်တွင်း အသားတင်ထုတ်လုပ်မှုနှင့်ဝန်ဆောင်မှု တန်ဖိုး</b>	၅၁	၅၁
၃၈။	<b>လူတစ်ဦးချင်းဝင်ငွေ</b>	၅၂	၅၂
၃၉။	<b>အသက်မွေးဝမ်းကြောင်းလုပ်ငန်းအလိုက် အလုပ်လုပ် သူဦးရေ</b>	၅၂	၅၂
၄၀။	<b>အလုပ်လုပ်နိုင်သူဦးရေနှင့် အလုပ်လက်မဲ့ဦးရေ</b>	၅၃	၅၃
	<b>အခန်း(၇)</b> <b>လူမှုရေးဆိုင်ရာ အချက်အလက်များ</b>		
၄၁။	<b>ပညာရေးကဏ္ဍ</b>		
	(က) အဆင့်မြင့်ပညာ	၅၃	၅၃
	(ခ) အခြေခံပညာ	၅၄	၅၅
	(ဂ) မူလတန်းကြိုကျောင်း	၅၆	၆၃
	(ဃ) ဘုန်းတော်ကြီးသင်ပညာရေးကျောင်း	၆၃	၆၃
	(င) ကျောင်းနေအရွယ်ကလေးများ ကျောင်းအပ်နှံမှု	၆၄	၆၄
	(စ) တက္ကသိုလ်ဝင်တန်းအောင်မြင်မှု	၆၄	၆၄
	(ဆ) စာတတ်မြောက်မှု ရာခိုင်နှုန်း	၆၅	၆၅



စဉ်	အကြောင်းအရာ	စာမျက်နှာ	
		မှ	ထိ
	(ဇ) သင်ကြားမှု သင်ယူမှုအထောက်အကူပြုစာသင်ခန်းများဖွင့်လှစ်နိုင်မှု (ဈ) စာကြည့်တိုက်များဖွင့်လှစ်နိုင်မှု	၆၅ ၆၇ ၆၇	၆၆ ၆၇ ၆၇
၄၂။	<b>ကျန်းမာရေးကဏ္ဍ</b> (က) ဆေးရုံများ (ခ) ဆေးပေးခန်းများ (ဂ) ကျေးလက်ကျန်းမာရေးဌာန/ဌာနခွဲ (ဃ) ကျန်းမာရေးစောင့်ရှောက်မှု (င) ဒေသတွင်း အများဆုံးဖြစ်တတ်သောရောဂါများ (စ) HIV/ AIDS-ရောဂါ ဖြစ်ပွား/ သေဆုံးဦးရေ (ဆ) ကျန်းမာရေးဆိုင်ရာ အညွှန်းကိန်းများ	၆၇ ၆၇ ၇၁ ၇၁ ၇၁ ၇၂ ၇၂	၆၇ ၇၁ ၇၁ ၇၁ ၇၂ ၇၂ ၇၂
၄၃။	<b>လူမှုရေးအသင်းအဖွဲ့များ</b> (က) INGO (ခ) NGO (ဦးရေ) (ဂ) အသင်းအဖွဲ့များ	၇၂ ၇၃ ၇၃	၇၂ ၇၃ ၇၇
၄၄။	<b>အားကစားနှင့်ဖျော်ဖြေရေးလုပ်ငန်းများ</b>	၇၇	၇၇
	<b>အခန်း(၈)</b> <b>ဘာသာရေးဆိုင်ရာအချက်အလက်များ</b>		

စဉ်	အကြောင်းအရာ	စာမျက်နှာ	
		မှ	ထိ
၄၅။	<p>ဗုဒ္ဓဘာသာဆိုင်ရာအဆောက်အဦများနှင့်သာသနာဝင်ပုဂ္ဂိုလ်များ</p> <p>(က) သာသနိကအဆောက်အဦများ</p> <p>(ခ) ရဟန်းသံဃာနှင့်သီလရှင်များ</p> <p>(ဂ) ထင်ရှားသည့်ဘုရား၊စေတီ၊ပုထိုးများ</p> <p>(ဃ) ထင်ရှားသည့်ဘုန်းတော်ကြီးကျောင်းများ</p>	၇၈	၇၈
၄၆	အခြားဘာသာရေးအဆောက်အဦများ	၇၉	၇၉
၄၇။	သမိုင်းဝင်ထင်ရှားသောအဆောက်အဦနှင့်နေရာများ	၈၀	၈၀
	<p style="text-align: center;"><b>အခန်း(၉)</b></p> <p style="text-align: center;"><b>ဒေသဖွံ့ဖြိုးရေးဆိုင်ရာအချက်အလက်များ</b></p>		
၄၈။	<p>ဒေသဖွံ့ဖြိုးရေးလုပ်ငန်းများဆောင်ရွက်နိုင်မှုအခြေအနေ</p> <p>(က) ကျေးလက်ဒေသဖွံ့ဖြိုးတိုးတက်ရေးဦးစီးဌာနမှ ဆောင်ရွက်သည့်လုပ်ငန်းများ</p> <p>(ခ) အစိုးရနှင့်ပြည်သူ့ဆောင်ရွက်သည့်ဒေသဖွံ့ဖြိုးရေးလုပ်ငန်းများ</p>	၈၁	၈၂
၄၉။	မြို့ပြစီမံကိန်း(TownPlan)နှစ်(၃၀)အတွက်မြေအသုံးချမှုဆိုင်ရာလျာထားမှု	၈၃	၈၃

စဉ်	အကြောင်းအရာ	စာမျက်နှာ	
		မှ	ထိ
	အခန်း(၁၀) အထွေထွေ		
၅၀။	အခြားတင်ပြလိုသောအချက်များ	၈၃	၈၃
၅၁။	နိဂုံး	၈၄	၈၄

# လေ့ရှိမြို့နယ်မြေပုံ



ကျေးရွာအုပ်စုအညွှန်းပြမြေပုံ  
 လေ့ရှိမြို့နယ်  
 ဟင်္သာတခရိုင်  
 ရောဝတီတိုင်း

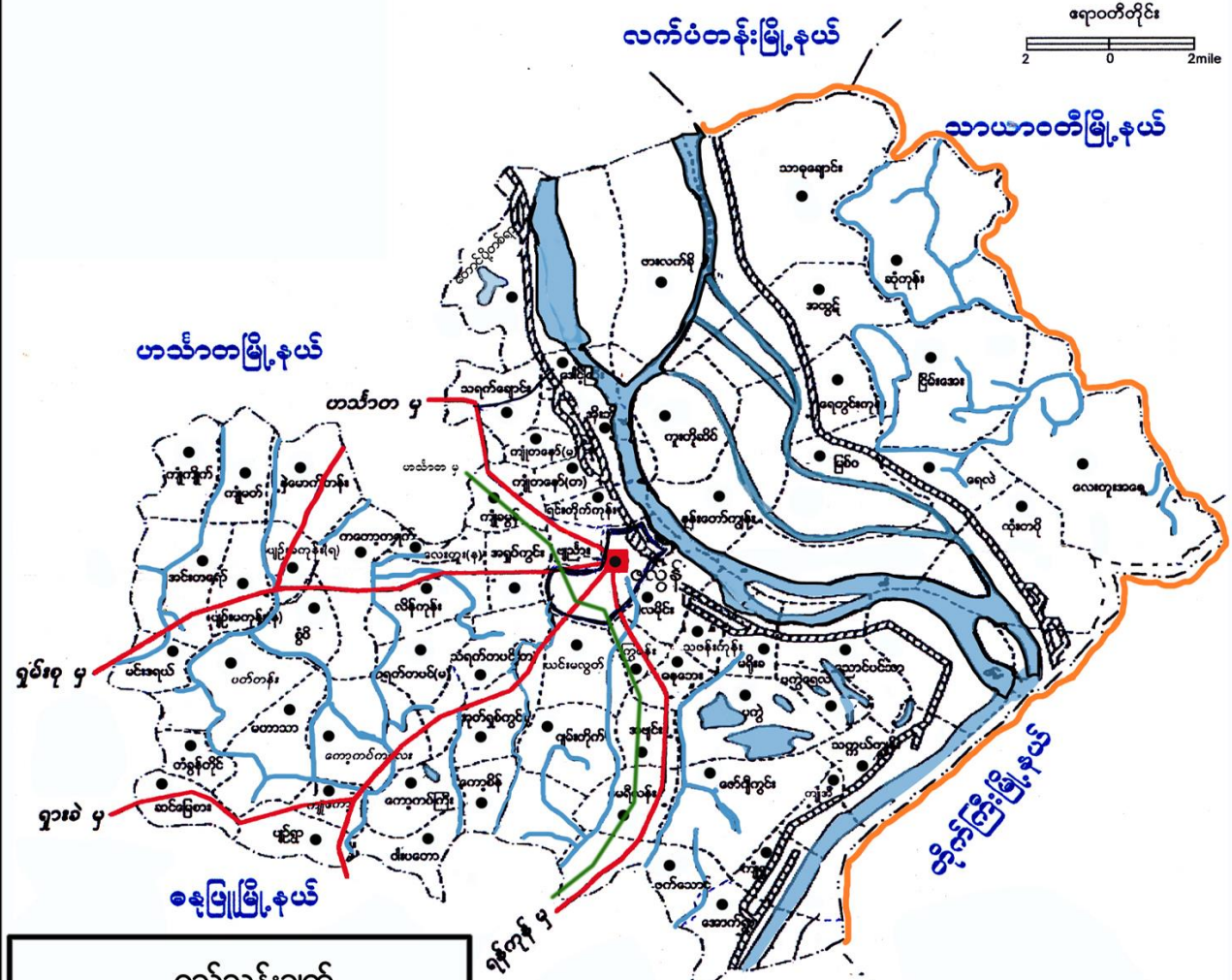
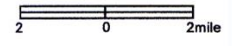

**ရည်ညွှန်းချက်**

- ပြည်နယ်/တိုင်းခြား
- မြို့နယ်ခြား
- ကျေးရွာအုပ်စုခြား
- ကားလမ်း
- မီးရထားလမ်း
- မြစ်ချောင်း
- ရေကာတာ
- မြို့တည်နေရာ
- ကျေးရွာအုပ်စု

# လေ့နိမြို့ကွက်ပြမြေပုံ

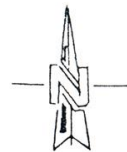

လေ့နိမြို့

စကေး ၈ လက်မ = ၁ မိုင်

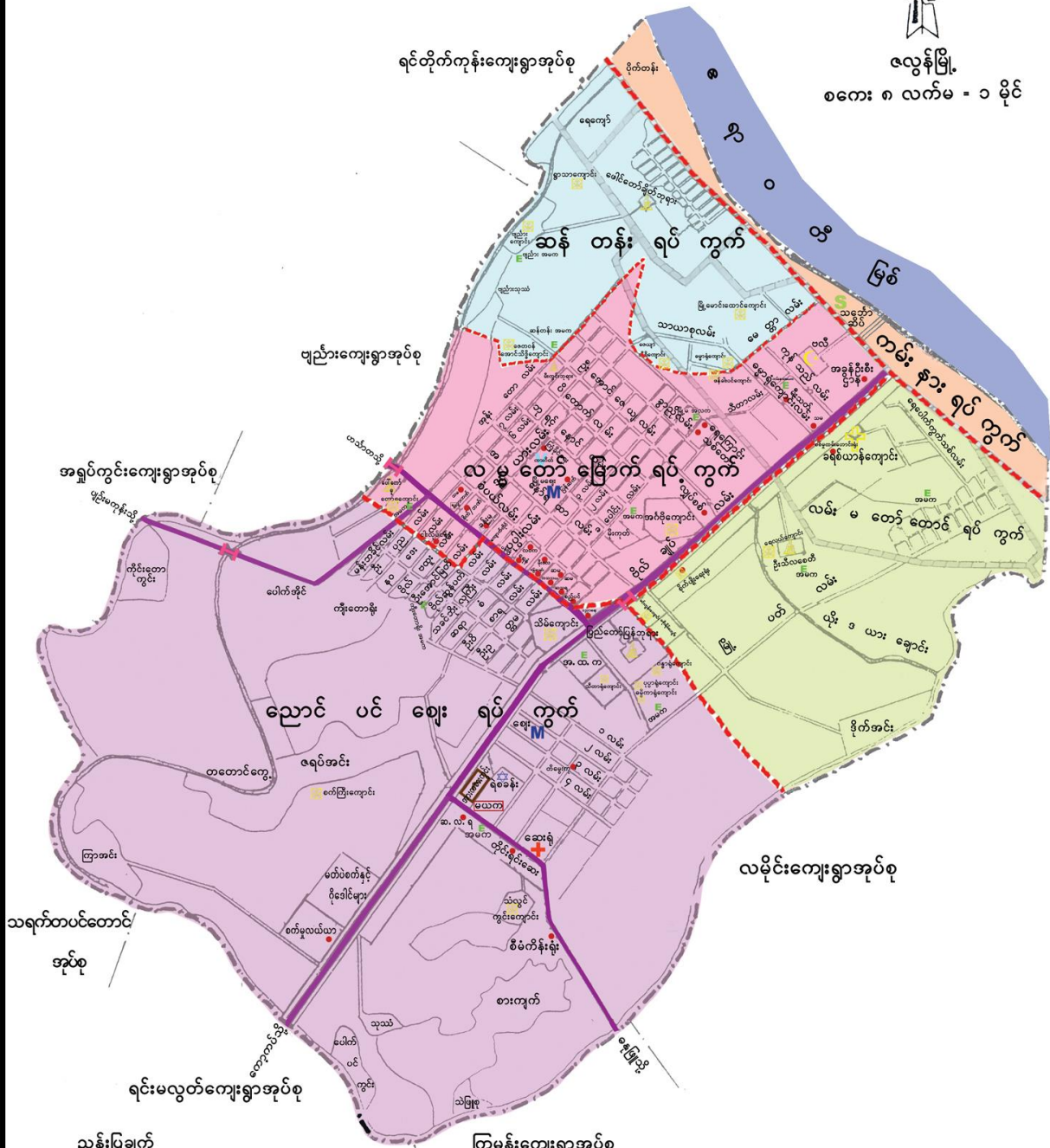

- |                     |                             |
|---------------------|-----------------------------|
| <b>ညွှန်းပြချက်</b> |                             |
|                     | ရပ်ကွက်နယ်နိမိတ်            |
|                     | ကျေးရွာအုပ်စုနယ်နိမိတ်      |
|                     | ရေကာတာ                      |
|                     | မြစ်/ချောင်း                |
|                     | လမ်း                        |
|                     | တံတား                       |
|                     | မယက/ထွေအုပ်ရုံး             |
|                     | ရဲစခန်း                     |
|                     | ဘဏ်                         |
|                     | စာသင်ကျောင်း                |
|                     | ဆေးရုံ                      |
|                     | ဘုရားစေတီ                   |
|                     | ဘုန်းကြီးကျောင်း            |
|                     | ခရစ်ယာန်ဘုရားရှစ်ဆီးကျောင်း |
|                     | ဗလီ                         |
|                     | အစိုးရဌာနများ               |

- |                            |                |
|----------------------------|----------------|
| <b>ကြွမ်းကျေးရွာအုပ်စု</b> |                |
|                            | ဈေး            |
|                            | သင်္ဘောဆိပ်    |
|                            | ကားဂိတ်        |
|                            | မြို့တော်ခန်းမ |
|                            | အားကစားကွင်း   |



# လေ့ရှိမြို့နယ်မြေပုံ



ကျေးရွာအုပ်စုအညွှန်းပြမြေပုံ  
 လေ့ရှိမြို့နယ်  
 တာသံခါတခရိုင်  
 ဧရာဝတီတိုင်း

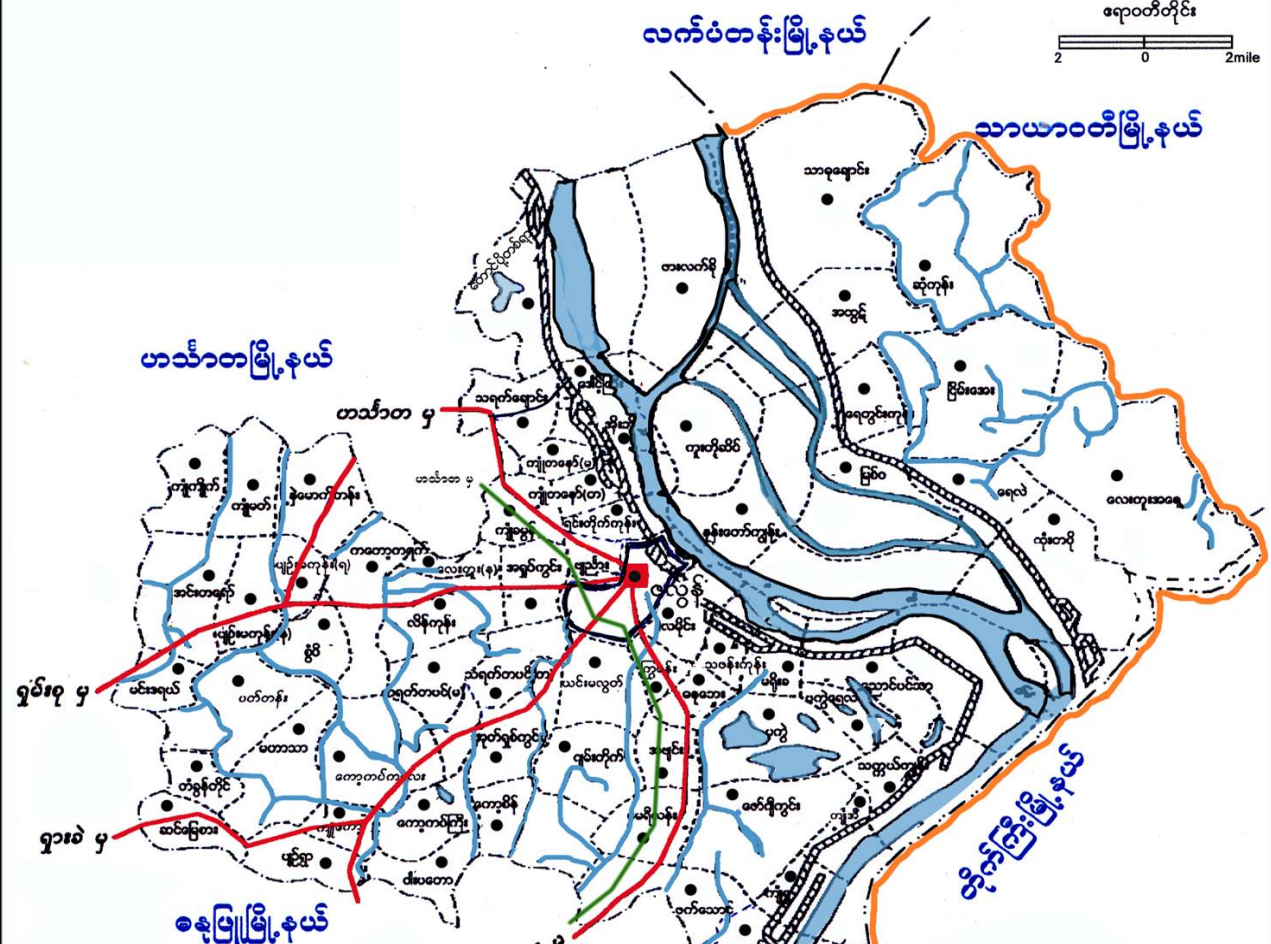
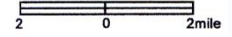

**ရည်ညွှန်းချက်**

- ပြည်နယ်/တိုင်းခြား
- မြို့နယ်ခြား
- ကျေးရွာအုပ်စုခြား
- ကားလမ်း
- မီးရထားလမ်း
- မြစ်ချောင်း
- ရေကာတာ
- မြို့တည်နေရာ
- ကျေးရွာအုပ်စု

# လေ့နိမ့်မြို့ကွက်ပြမြေပုံ

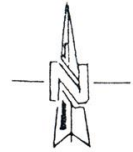

လေ့နိမ့်မြို့  
စကေး ၈ လက်မ = ၁ မိုင်

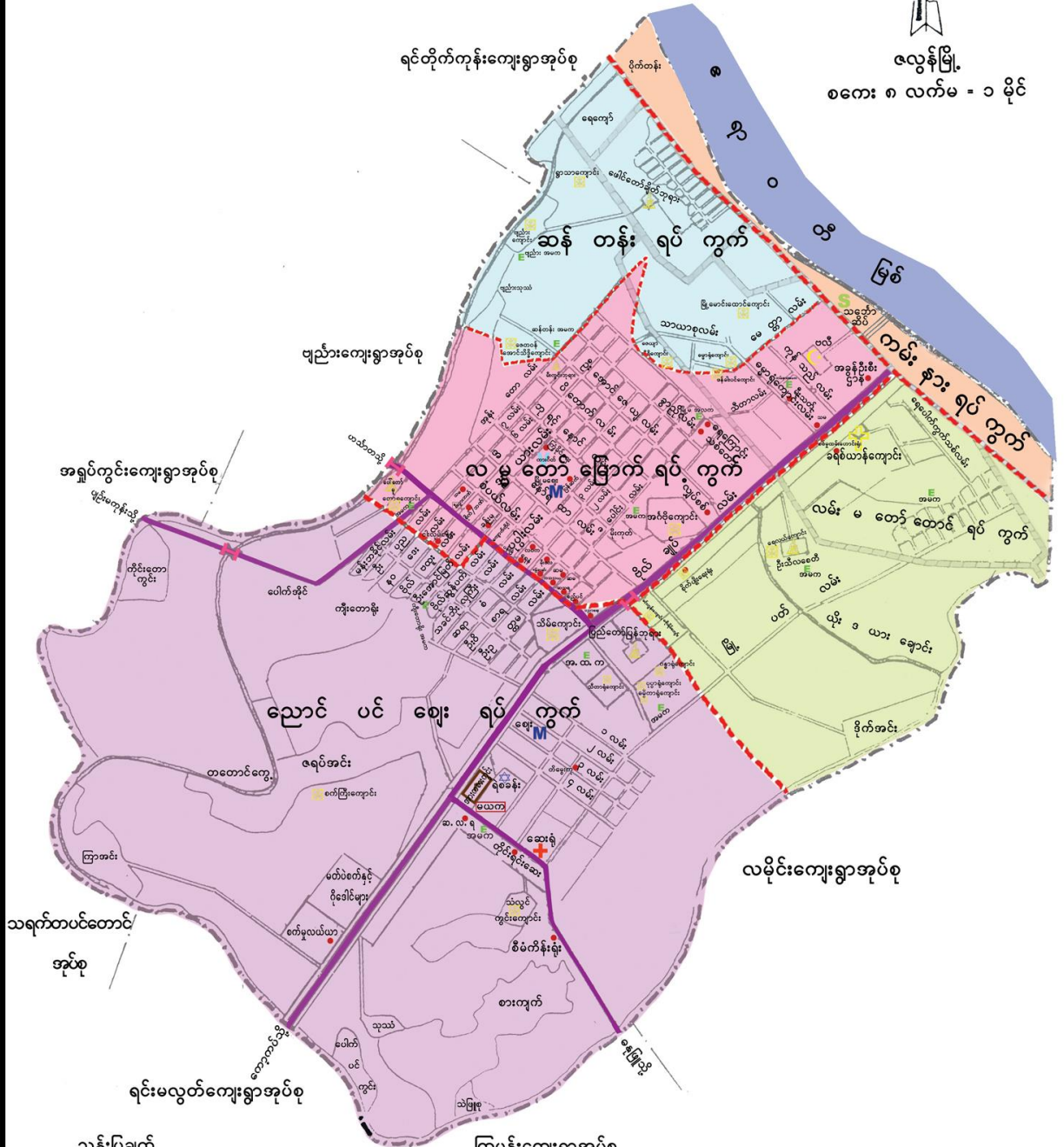

ညွှန်းပြချက်		ကြွမန်းကျေးရွာအုပ်စု	
	ရပ်ကွက်နယ်နိမိတ်		ဘဏ်
	ကျေးရွာအုပ်စုနယ်နိမိတ်		စာသင်ကျောင်း
	ရေကာတာ		ဆေးရုံ
	မြစ်/ချောင်း		ဘုရားစေတီ
	လမ်း		ဘုန်းကြီးကျောင်း
	တံတား		ခရစ်ယာန်ဘုရားရှစ်ဆီးကျောင်း
	မယက/ထွေအုပ်ရုံး		ဗလီ
	ရဲစခန်း		အစိုးရဌာနများ
			ဈေး
			သင်္ဘောဆိပ်
			ကားဂိတ်
			မြို့တော်ခန်းမ
			အားကစားကွင်း





# လွန်မြို့နယ် ဒေသဆိုင်ရာအချက်အလက်များ

## အခန်း(၁)

### နိဒါန်းနှင့်ဒေသသမိုင်း

#### နိဒါန်း

၁။ အထွေထွေအုပ်ချုပ်ရေးဦးစီးဌာနသည် ပြည်ထဲရေးဝန်ကြီးဌာန အောက်ရှိဌာနတစ်ခုဖြစ်ပြီး တရားဥပဒေစိုးမိုးရေးနှင့် ရပ်ရွာအေးချမ်းသာယာရေး၊ နိုင်ငံတော်အစိုးရ၏ မူဝါဒများအကောင်အထည်ဖော်ရေး၊ ကောင်းမွန်သော အုပ်ချုပ်ရေးစနစ်ဖော်ဆောင်ရေး နှင့် ပြည်သူ့ဗဟိုပြု ဒေသဖွံ့ဖြိုးရေးလုပ်ငန်းများ ဆောင်ရွက်ရေးဟူသော ရည်မှန်းချက်တာဝန်များကို အောင်မြင်အောင် ဆောင်ရွက်လျက်ရှိပါသည်။ အထွေထွေအုပ်ချုပ်ရေးဦးစီးဌာန တွင် တာဝန်ထမ်းဆောင်ကြသည့် အဆင့်ဆင့်သော အရာထမ်း၊ အမှုထမ်း များသည် ရုံးချုပ်အဆင့်မှ အောက်ခြေ ရပ်ကွက်/ကျေးရွာအုပ်စုအဆင့်အထိ အထွေထွေအုပ်ချုပ်ရေးဦးစီးဌာနရုံး အသီးသီးတွင် တာဝန်ထမ်းဆောင်ကြရပြီး နိုင်ငံတော်အုပ်ချုပ်ရေး ယန္တရား ချောမွေ့စွာလည်ပတ်ရေးတွင် ပါဝင်ဆောင်ရွက်ခြင်း၊ ဝန်ကြီးဌာန၏ ရည်မှန်းချက်တာဝန်များ၊ အခြားဝန်ကြီးဌာနမှ ပေးအပ်သောတာဝန်များ နှင့် ဒေသန္တရအစိုးရအဖွဲ့များ မှပေးအပ်သောလုပ်ငန်းတာဝန်များကို ကျေပွန်စွာ ထမ်းဆောင် နေကြရသည်ဖြစ်ရာ ဒေသဆိုင်ရာ အချက်အလက်များ ပြုစုထားရှိခြင်းသည် များစွာအရေးပါလာပါသည်။ ဒေသဆိုင်ရာအချက် အလက်များပြုစုခြင်းဖြင့် မိမိတို့၏လုပ်ငန်း ဆောင်ရွက်ရာတွင် အထောက်အကူပြု

သကဲ့သို့ အကြီးအကဲများ နယ်မြေသို့ ကွင်းဆင်းရာတွင် နယ်မြေ၏ အချက်အလက်များကိုလွယ်ကူစွာသိရှိနိုင်မည်ဖြစ်ပါသည်။ ဤစာအုပ်သည် လေ့ရှိမြို့နယ်၏ ဒေသဆိုင်ရာအချက်အလက်များ ( ၂၀၂၂ ခုနှစ်၊ ဧပြီလ မှ ၂၀၂၃ခုနှစ် မတ် လကုန်အထိအခြေအနေ)ကို သက်ဆိုင်ရာဌာနအသီးသီး မှ ပေးပို့သော ကိန်းဂဏန်းများနှင့်အညီ ပြုစုတင်ပြထားခြင်း ဖြစ်ပါသည်။

**ဒေသသမိုင်းအကျဉ်း**

၂။ ရောဝတီမြစ်ဝကျွန်းပေါ်ဒေသတွင်ပါဝင်သော လေ့ရှိမြို့သည် မွန်၊ မြန်မာ၊ ပဒေသရာဇ်ခေတ်ကာလ တစ်လျှောက်လုံးတွင် မြန်မာနိုင်ငံ သမိုင်းကြောင်းနှင့် ထပ်တူထပ်မျှပင်ရှိနေခဲ့သော ဒေသဖြစ်ပါသည်။ ရှေးအကျဆုံး လေ့ရှိမြို့ကို ကျိုက်ထောနွဲ့၊ ကျိုက်ဝတ်သမန္တပူရ၊ စလွန်၊ ရွှန်းဟူ၍ အဆင့်ဆင့် ပြောင်းလဲခေါ်ဆိုရာမှ လေ့ရှိဟု အမည်တွင် လာခဲ့ပါသည်။ လေ့ရှိမြို့နယ် စည်ပင်သာယာရေးအတွက် မြူနီစီပါယ် အဖွဲ့ကို ၁၈၈၆ ခုနှစ်တွင် စတင်ဖွဲ့စည်းခဲ့ပြီး နောင်အခါ၌ ဒေသန္တရ အုပ်ချုပ်ရေးတွင် ထည့်သွင်း သည်။ ပြည်ထဲရေးဝန်ကြီးဌာန၏ ၁၈၈၅ခုနှစ် ရက်စွဲပါ အမိန့်ကြေငြာစာ အမှတ်(၁၄၃)ဖြင့် လည်းကောင်း၊ လေ့ရှိမြို့ကို (၂၉.၁၁.၁၈၇၂) နေ့စွဲပါ စာအမှတ် (၁၀၃) အထွေထွေ အုပ်ချုပ်ရေး ဦးစီးဌာန ၏ (၃၀.၁၁.၁၈၉၉) ခုနှစ် ရက်စွဲပါ အမိန့်ကြေငြာစာအမှတ် (၁၂၈)ဖြင့်လည်းကောင်းမြို့အဖြစ် သတ်မှတ်ပြီး ပြည်ထဲရေးဝန်ကြီးဌာန၏ (၂၉.၁၁.၇၂) နေ့စွဲပါစာအမှတ် ၁၀၃/၂၂ စိတ်(၁)ဖြင့် ရွာပေါင်း(၄၉၆) ရွာဖြင့် ဖွဲ့စည်းခဲ့ပြီးနောက် ပြည်ထဲရေးဝန်ကြီးဌာန၏ (၁.၂.၉၉)ရက်စွဲပါ

အမိန့် ကြေငြာစာဖြင့် ရပ်ကွက်(၅)ခု၊ ကျေးရွာအုပ်စု(၆၆)အုပ်စု ၊  
ကျေးရွာငယ်ပေါင်း (၄၅၉)ရွာ ဖြင့် ဖွဲ့စည်းခဲ့ပြီး ပြည်ထောင်စု  
မြန်မာနိုင်ငံတော် အစိုးရပြည်ထဲရေး ဝန်ကြီးဌာန နေပြည်တော်၏  
(၂၀.၁၀.၂၀၁၁) ရက်စွဲပါ အမိန့်ကြေငြာ စာအမှတ်၂၁၀/၂၂-၃၁၀/ဦး၁ အရ  
ဇလွန်မြို့နယ်အတွင်း ရပ်ကွက်(၅)ခု၊ ကျေးရွာအုပ်စု(၆၆)အုပ်စုနှင့်  
ကျေးရွာငယ်ပေါင်း (၄၅၆)ရွာဖြင့် နောက်ဆုံး ပြင်ဆင် ဖွဲ့စည်းခဲ့ပါသည်။

**အခန်း(၂)**

**ပထဝီဝင် အနေအထား**

**တည်နေရာ နှင့် အကျယ်အဝန်း**

၃။ ဇလွန်မြို့နယ်သည် မြောက်လတ္တီတွဒ် ၁၇ ဒီဂရီ ၃၅ မိနစ် နှင့် ၁၇  
ဒီဂရီ ၄၀ မိနစ်၊ အကြား အရှေ့လောင်ဂျီတွဒ် ၉၅ ဒီဂရီ ၊ ၁၅ မိနစ် နှင့် ၉၀  
ဒီဂရီ ၄၅ မိနစ်၊ အကြားတွင် တည်ရှိပါသည်။ အရှေ့မှ အနောက်သို့  
(၂၁)မိုင်နှင့် တောင်မှမြောက်သို့ (၂၀) မိုင် ရှည်လျားပါသည်။ ဇလွန်မြို့နယ်  
နှင့် မြို့တို့၏ ဧရိယာစတုရန်းမိုင်မှာ အောက်ပါအတိုင်း ဖြစ်ပါသည်-

စဉ်	မြို့ အမည်	မြို့ဧရိယာ စတုရန်းမိုင်	ကျေးရွာအုပ်စု ဧရိယာစတုရန်းမိုင်	မြို့နယ်ဧရိယာ စတုရန်းမိုင်
၁	ဇလွန်	၄.၆၁	၂၄၂.၈၃၇	၂၄၇.၄၄၇

**နယ်နိမိတ်**

၄။ လွန်မြို့နယ်၏ အရှေ့ဘက်တွင် တိုက်ကြီး နှင့် သာယာဝတီ မြို့နယ်၊ တောင်ဘက်တွင် ခနုဖြူမြို့နယ်နှင့် ထိစပ်လျက်ရှိပါသည်။ အနောက်ဘက် တွင် ကျုံပျော်နှင့် ခနုဖြူမြို့နယ်တို့နှင့် ထိစပ်လျက်ရှိပြီး မြောက်ဘက်တွင် ဟင်္သာတမြို့နယ် တို့နှင့် နယ်နိမိတ်ထိစပ်လျက်ရှိပါသည်။

**မြေမျက်နှာသွင်ပြင်**

၅။ လွန်မြို့နယ်ကို ဧရာဝတီမြစ်ဖြင့် အရှေ့အနောက် နှစ်ပိုင်း ခွဲခြားထားပါသည်။ ဧရာဝတီမြစ် အရှေ့ဘက်သည် အနောက်ဘက် ကမ်း ၏နှစ်ဆနီးပါးရှိပါသည်။ မြေနိမ့်ရပ်ဝန်းဒေသဖြစ်ပြီး ဧရာဝတီမြစ်ဝ ကျွန်းပေါ်ဒေသမြေညီလွင်ပြင်ထဲတွင် ပါဝင်ပါသည်။

**ရေဆင်း**

၆။ လွန်မြို့နယ်တွင် မြစ်ချောင်းများနည်းပါးသည့် ဒေသတစ်ခု ဖြစ်ပြီး ထင်ရှားသည့်မြစ်မှာ ဧရာဝတီမြစ် ဖြစ်ပါသည်။ မြစ်ချောင်းအများစုမှာ ရေချိုများဖြစ်၍ စိုက်ပျိုးရေး၊ သောက်သုံးရေး စသည်ဖြင့် အသုံးပြု နိုင်သည်။ ဧရာဝတီမြစ်သည် သင်္ဘော/စက်လှေများလည်း သွားလာ နိုင်သော မြစ်ဖြစ်ပါသည်။

**ပင်လယ်ရေမျက်နှာပြင်အထက်အမြင့်**

၇။ ဇလွန်မြို့နယ်သည် ပင်လယ်ရေမျက်နှာပြင်အထက်အမြင့် (၃၆.၁၇)ပေ အထက်တွင် တည်ရှိပါသည်။

**အခန်း(၃)**

**ရာသီဥတုနှင့် သဘာဝပတ်ဝန်းကျင်**

**ရာသီဥတု**

၈။ ဇလွန်မြို့နယ်သည် ပူအိုက်စွတ်စိုသောရာသီဥတုရှိပြီး ၊ အမြင့်ဆုံး အပူချိန် (၄၁.၈°C)နှင့် အနိမ့်ဆုံးအပူချိန်မှာ (၇.၅°C) ဖြစ်ပါသည်။ နှစ်အလိုက် ဖြစ်ပေါ်ခဲ့သော မိုးရေချိန်နှင့်အပူချိန်မှာ အောက်ဖော်ပြပါ အတိုင်း ဖြစ်ပါသည်-

စဉ်	ခုနှစ်	မိုးရေချိန်		အပူချိန်	
		မိုးရွာရက်	စုစုပေါင်း မိုးရေချိန် (လက်မ)	နွေရာသီ	ဆောင်းရာသီ
				·C	·C
				အမြင့်ဆုံး	အနိမ့်ဆုံး
၁	၂၀၁၉	၁၀၇	၉၀.၂၂	၄၀.၅	၇.၅
၂	၂၀၂၀	၁၁၀	၈၂.၆၈	၄၁.၅	၉.၅
၃	၂၀၂၁	၁၀၆	၇၅.၄၈	၄၁.၈	၉.၅
၄	၂၀၂၂	၁၁၀	၈၀.၆၈	၄၁.၀	၉.၅
၅	၂၀၂၂	၁၀၇	၈၂.၄၀	၄၀.၀	၈.၅

**သဘာဝပေါက်ပင်များ**

၉။ ဇလွန်မြို့နယ်အတွင်း ပေါက်ရောက်သည့် သဘာဝပေါက်ပင်များ မှာ ဇီး၊ တမာ၊ ထန်း၊ ထိန် အပင်များဖြစ်ပါသည်။

**တောရိုင်းတိရစ္ဆာန်များ**

၁၀။ ဇလွန်မြို့နယ်အတွင်း တောရိုင်းတိရစ္ဆာန်များ မရှိပါ။

**သဘာဝပတ်ဝန်းကျင် လက်ရှိအခြေနေ**

၁၁။ ဇလွန်မြို့နယ်၏ လက်ရှိ သဘာဝပတ်ဝန်းကျင်အခြေအနေမှာ သစ်တော ဖုံးလွှမ်းမှု မရှိပါ။ အင်း၊ အိုင်၊ ချောင်းများရှိသည့်အတွက် ရေလုပ်ငန်းနှင့် ရာသီအလိုက် စိုက်ပျိုးရေး လုပ်ငန်းများ လုပ်ကိုင်ကြပြီး တစ်နှစ်ပတ်လုံး စိမ်းလန်းစိုပြေမှုရှိသော သဘာဝပတ်ဝန်းကျင်ရှိပါသည်။

**သဘာဝပတ်ဝန်းကျင်ထိန်းသိမ်းရေးလုပ်ငန်းများ**

၁၂။ ဇလွန်မြို့နယ်သည် သဘာဝပတ်ဝန်းကျင်ထိန်းသိမ်းရေးလုပ်ငန်း များအဖြစ် လမ်းဘေးသစ်မာများ စိုက်ပျိုးခြင်း၊ တစ်အုတ်တမာ သစ်တော များစိုက်ပျိုးခြင်း၊ လက်ရှိအရိပ်ရပင်များကို ထိန်းသိမ်းစောင့်ရှောက် ခြင်းများ ဆောင်ရွက်ထားရှိပါသည်။

**သဘာဝဘေးအန္တရာယ်ကျရောက်မှု**

၁၃။ ဇလွန်မြို့နယ်သည် ဧရာဝတီမြစ်ဝကျွန်းပေါ်ဒေသ အတွင်းတွင်တည်ရှိ သဖြင့် မုန်တိုင်းဘေးနှင့် ရေဘေးအန္တရာယ် ကျရောက်လေ့ရှိပါသည်။ ဇလွန် မြို့နယ်အတွင်း ဧရာဝတီမြစ်၏စိုးရိမ်ရေမှတ်(၁၁၅၈.၂)စင်တီမီတာ ဖြစ်ပါ သည်။ ဇလွန်မြို့နယ်အတွင်း သဘာဝဘေးအန္တရာယ်ကျရောက်မှုမှာ ၂၀၂၂ ခုနှစ် ဧပြီလမှ ၂၀၂၃ခုနှစ် မတ်လကုန်အထိ လေဘေး(၂)ကြိမ်၊ ရင်ဆိုင်ကြုံတွေ့ခဲ့ရပြီး ပျက်စီးဆုံးရှုံးမှုမှာ တစ်ဖက်ပါအတိုင်း ဖြစ်ပါသည်-

စဉ်	အမျိုးအစား	ဖြစ်ပွားကြိမ်	သေ/ပျောက်ဦးရေ	အဆောက်အဦးပျက်စီးမှု	ဆုံးရှုံးမှုတန်ဖိုး (ကျပ်သန်း)
၁	လေဘေး	၂	-	၁၂၁	၈.၀၅

**အခန်း(၄)**

**လူဦးရေဆိုင်ရာအချက်အလက်များ**

**နေထိုင်သည့်တိုင်းရင်းသားလူမျိုးစုများ**

၁၄။ ဇလွန်မြို့နယ်တွင် နေထိုင်ကြသော တိုင်းရင်းသားလူမျိုးစုများမှာ အောက်ပါအတိုင်း ဖြစ်ပါသည်-

စဉ်	လူမျိုး	နေထိုင်သည့်လူဦးရေ	မြို့နယ်လူဦးရေ	မြို့နယ်လူဦးရေ၏ ရာခိုင်နှုန်း
၁	ကချင်		၁၇၈၆၀၀	
၂	ကယား		၁၇၈၆၀၀	
၃	ကရင်	၂၅၂၆၇	၁၇၈၆၀၀	၁၄.၁၄
၄	ချင်း		၁၇၈၆၀၀	



စဉ်	လူမျိုး	နေထိုင်သည့် လူဦးရေ	မြို့နယ်လူဦးရေ	မြို့နယ်လူဦးရေ၏ ရာခိုင်နှုန်း
၅	မွန်		၁၇၈၆၀၀	
၆	ဗမာ	၁၅၂၀၄၆	၁၇၈၆၀၀	၈၅.၁၃
၇	ရခိုင်	၁	၁၇၈၆၀၀	၀.၀၀၀၅
၈	ရှမ်း		၁၇၈၆၀၀	
၉	အခြား		၁၇၈၆၀၀	
<b>မြို့နယ်ချုပ်</b>		<b>၁၇၇၃၁၄</b>	<b>၁၇၈၆၀၀</b>	<b>၉၉.၂၇၅</b>

**အိမ်ခြေ၊ အိမ်ထောင်စု၊ လူဦးရေ**

၁၅။ လေ့နိမြို့နယ်၏ ၂၀၂၃ ခုနှစ်၊ မတ်လကုန်အထိ အိမ်ခြေ၊ အိမ်ထောင်စု၊ လူဦးရေမှာအောက်ပါ အတိုင်း ဖြစ်ပါသည်-

**(က) အိမ်ခြေ/အိမ်ထောင်စု**

စဉ်	အကြောင်းအရာ	အိမ်ခြေ	အိမ်ထောင်စု	ရပ်ကွက်	ကျေးရွာအုပ်စု	ကျေးရွာ
၁	မြို့နေ	၅၂၁၉	၅၂၄၀	၅	-	-
၂	ကျေးလက်နေ	၃၈၆၇၈	၃၉၀၅၉	-	၆၆	၄၅၆
	<b>မြို့နယ်ချုပ်</b>	<b>၄၃၈၉၇</b>	<b>၄၄၂၉၉</b>	<b>၅</b>	<b>၆၆</b>	<b>၄၅၆</b>

**(ခ) လူဦးရေ**

စဉ်	အကြောင်းအရာ	အသက်(၁၈) နှစ်အထက်			အသက်(၁၈) နှစ်အောက်			စုစုပေါင်း		
		ကျား	မ	ပေါင်း	ကျား	မ	ပေါင်း	ကျား	မ	ပေါင်း
၁	မြို့နေ	၇၉၃၂	၉၁၈၀	၁၇၁၁၂	၂၄၀၃	၂၄၃၂	၄၈၃၅	၁၀၃၃၅	၁၁၆၁၂	၂၁၉၄၇
၂	ကျေးလက်နေ	၅၄၆၅၃	၆၁၄၆၃	၁၁၆၁၁၆	၂၀၃၆၅	၂၀၁၇၂	၄၀၅၃၇	၇၅၀၁၈	၈၁၆၃၅	၁၅၆၆၅၃
	<b>မြို့နယ်ချုပ်</b>	<b>၆၂၅၈၅</b>	<b>၇၀၆၄၃</b>	<b>၁၃၃၂၂၈</b>	<b>၂၂၇၆၈</b>	<b>၂၂၆၀၄</b>	<b>၄၅၃၇၂</b>	<b>၈၅၃၅၃</b>	<b>၉၃၂၄၇</b>	<b>၁၇၈၆၀၀</b>

**လူဦးရေတိုးနှုန်းနှင့်ကျား၊မအချိုး**

၁၆။ လေ့န်မြို့နယ်၏ ၂၀၂၃ ခုနှစ် မတ်လကုန်ထိ လူဦးရေတိုးနှုန်း ကျား၊ မ အချိုးမှာ အောက်ပါ အတိုင်းဖြစ်ပါသည်-

(က) လူဦးရေတိုးနှုန်းနှင့်ကျား၊မအချိုး

စဉ်	မြို့နယ်	ယခင်နှစ် လူဦးရေ	ယခုနှစ် လူဦးရေ	တိုးလာ ဦးရေ	တိုးနှုန်း	ကျား/မအချိုး		
						ကျား	မ	အချိုး
၁	လေ့န်	၁၈၂၁၆၈	၁၇၈၆၀၀	-၃၅၆၈	-၁.၉၉၈	-၁၇၆၈	-၁၈၀၀	၁:၁.၀၂

(ခ) မွေးဖွား၊သေဆုံး၊ပြောင်းဝင်၊ပြောင်းထွက်လူဦးရေ

စဉ်	မြို့နယ်/မြို့	မူလလူဦးရေ	မွေးဖွား ဦးရေ	သေဆုံး ဦးရေ	ပြောင်းဝင် ဦးရေ	ပြောင်းထွက် ဦးရေ	လက်ရှိ လူဦးရေ
၁	လေ့န် မြို့နယ်	၁၇၈၅၉၈	၂	-	-	-	၁၇၈၆၀၀

**ကိုးကွယ်သည့်ဘာသာ**

၁၇။ လေ့နပ်မြို့နယ်တွင် နေထိုင်ကြသူများ၏ ကိုးကွယ်သည့် ဘာသာ အလိုက် လူဦးရေမှာ အောက်ပါအတိုင်းဖြစ်ပါသည်-

စဉ်	မြို့နယ်	ဗုဒ္ဓဘာသာ	ခရစ်ယာန်	ဟိန္ဒူဘာသာ	အစ္စလာမ်ဘာသာ	နတ်	အခြား	ပေါင်း
၁	လေ့နပ်	၁၅၀၉၁၁	၂၅၉၀၄	၃၄၂	၁၀၃၅	-	၄၀၈	၁၇၈၆၀၀

**နိုင်ငံခြားသားများနေထိုင်မှု**

၁၈။ လေ့နပ်မြို့နယ်အတွင်း နိုင်ငံခြားသားများ နေထိုင်သူ ဦးရေမှာ အောက်ပါ အတိုင်းဖြစ်ပါသည်-

စဉ်	မြို့နယ်	နိုင်ငံခြားသားလူမျိုး	နေထိုင်ဦးရေ	မြို့နယ်လူဦးရေ	မြို့နယ်လူဦးရေ၏ရာခိုင်နှုန်း
၁	လေ့နပ်	တရုတ်	၁၇	၁၇၈၆၀၀	၀.၀၀၉၅
၂		အိန္ဒိယ	၁၂၃၈	၁၇၈၆၀၀	၀.၆၉
၃		အခြား	၃၁	၁၇၈၆၀၀	၀.၀၁၇
	မြို့နယ်ချုပ်	-	၁၂၈၆	၁၇၈၆၀၀	၀.၇၂

**အခန်း(၅)**

**အုပ်ချုပ်ရေးဆိုင်ရာအချက်အလက်များ**

**အုပ်ချုပ်ရေးနယ်မြေဖွဲ့စည်းမှု**

၁၉။ လွန်မြို့နယ်၏ အုပ်ချုပ်ရေး နယ်မြေဖွဲ့စည်းမှုမှာ အောက်ပါ အတိုင်း ဖြစ်ပါသည်-

စဉ်	မြို့နယ်	မြို့	ရပ်ကွက်	ကျေးရွာအုပ်စု	ကျေးရွာ
၁	၁	-	၅	၆၆	၄၅၆

**ရွေးကောက်ပွဲဆိုင်ရာကိစ္စရပ်များ**

၂၀။ လွန်မြို့နယ်၏ ရွေးကောက်ပွဲဆိုင်ရာ ကိစ္စရပ်များအား အောက်ပါ အတိုင်း ဖော်ပြအပ်ပါသည်-

(က) **မြို့နယ်ရွေးကောက်ပွဲကော်မရှင်အဖွဲ့ခွဲ အဖွဲ့ဝင်စာရင်း**

စဉ်	အမည်	အလုပ်အကိုင်	တာဝန်
၁	ဦးစိုးမြင့်သိန်း	ရဲမှူး(ငြိမ်း)	ဥက္ကဋ္ဌ
၂	ဦးညွန့်မောင်	ဥပဒေ(ငြိမ်း)	အဖွဲ့ဝင်
၃	ဦးကျော်ညွန့်	အခွန်(ငြိမ်း)	အဖွဲ့ဝင်
၄	ဦးဝင်းလှိုင်	တရား(ငြိမ်း)	အဖွဲ့ဝင်
၅	ဒေါ်လှကြည်	ပြန်ဆက်(ငြိမ်း)	အဖွဲ့ဝင်
၆	ဦးစိန်လှိုင်	မြို့မမြို့မ	အဖွဲ့ဝင်
၇	ဦးလွင်ဦး	ဦးစီးမှူး၊ လဝက	အဖွဲ့ဝင်
၈	ဦးဖုန်းဇော်	ပညာရေးမှူး	အဖွဲ့ဝင်
၉	ဒေါ်ချစ်ဖူးငုံ	ဥပဒေအရာရှိ	အဖွဲ့ဝင်

စဉ်	အမည်	အလုပ်အကိုင်	တာဝန်
၁၀	ဒေါ်မာမာတိုး	မြို့နယ်စာရင်းစစ်	အဖွဲ့ဝင်
၁၁	ဒေါ်အေးမြင့်သိန်း	ဦးစီးမှူး၊ ပြန်/ဆက်	အဖွဲ့ဝင်
၁၂	ဦးခင်မောင်သန်း	အမှုဆောင်အရာရှိစည်ပင်	အဖွဲ့ဝင်
၁၃	ဦးနိုင်ကျော်စိုး	ဦးစီးမှူး၊ စိုက်ပျိုးရေး	အဖွဲ့ဝင်
၁၄	ဒေါက်တာစောသူရိန်	မြို့နယ်ဆရာဝန်ကြီး	အဖွဲ့ဝင်
၁၅	ဦးဥက္ကာသန်း	ဒု မြို့နယ်အုပ်ချုပ်ရေးမှူး	အဖွဲ့ဝင်
၁၆	ဒေါ်အိသင်အောင်	ဦးစီးအရာရှိ၊ ကော်မရှင်	အတွင်းရေးမှူး

မှတ်ချက်။ ၂၀၂၀ ပြည့်နှစ်တွင် ဖွဲ့စည်းခဲ့သော အဖွဲ့ဖြစ်ပါသည်။

(ခ) ဆန္ဒမဲပေးပိုင်ခွင့်ရှိသူဦးရေ

စဉ်	မြို့နယ်/ မြို့	မြို့နယ်/ မြို့လူဦးရေ	ကျား	မ	ပေါင်း
၁	ဇလွန်	၁၇၈၆၀၀	၆၂၅၈၅	၇၀၆၄၃	၁၃၃၂၂၈

(ဂ) နိုင်ငံရေးပါတီများ

စဉ်	ပါတီ	ဥက္ကဋ္ဌ	အတွင်း ရေးမှူး	အမှု ဆောင် ဦးရေ	ပါတီ ဝင်ဦးရေ
၁	ကြံ့ခိုင်ရေး	ဦးချိုမြင့်ခိုင်	ဦးအောင်မြင့်ကြည်	၁၅	၉၇၄၆
၂	NLD	ဦးခိုင်ဝင်း	ဦးလင်းနိုင်ထွန်း	၂၁	၉၇၄၆

စဉ်	ပါတီ	ဥက္ကဋ္ဌ	အတွင်း ရေးမှူး	အမှု ဆောင် ဦးရေ	ပါတီ ဝင်ဦးရေ
၃	ကရင်	စောအောင်ကြည်ထွန်း	စောထင်လင်းအောင်	၁၅	၂၀၀
၄	တ.စ.ည	ဦးမြသောင်း	-	၁၅	၁၀၇၃
၅	UBP	ဦးကျော်ညိမ်း	ဦးအောင်မင်းစိုး	၁၅	၆၅၀

မှတ်ချက်။ ၂၀၂၀ပြည့်နှစ်တွင် ဖွဲ့စည်းခဲ့သော အဖွဲ့ဖြစ်ပါသည်။

(ဃ) ရွေးချယ်ခံရသော လွှတ်တော်ကိုယ်စားလှယ်များ

ဇလွန်မြို့နယ်တွင် ရွေးချယ်ခံရသော လွှတ်တော် ကိုယ်စားလှယ်များ မရှိပါ။

**အခန်း(၆)**

**စီးပွားရေးဆိုင်ရာအချက်အလက်**

**စီးပွားရေးဆိုင်ရာခြုံငုံသုံးသပ်ချက်**

၂၁။ ဇလွန်မြို့နယ်သည် ဧရာဝတီမြစ်ဝကျွန်းပေါ် ဒေသအတွင်းတွင် တည်ရှိပြီးစီးပွားရေးအရ ဖွံ့ဖြိုးတိုးတက်မှုရှိသော မြို့နယ်တစ်ခု ဖြစ်ပါသည်။ မြို့နယ်အတွင်းရှိ ဒေသခံပြည်သူလူထုသည် စိုက်ပျိုးရေးလုပ်ငန်းကို အဓိက လုပ်ကိုင်ဆောင်ရွက်ကြပါသည်။ ထို့အပြင်ရေလုပ်ငန်းများကိုလည်းစီးပွားဖြစ် လုပ်ကိုင်ကြပါသည်။ ဇလွန်မြို့နယ်သည် မြစ်ဝကျွန်းပေါ်ဒေသများသို့ ကုန်းလမ်း၊ ရေလမ်း၊ ရေကြောင်း လမ်းများဖြင့် သွားလာနိုင်ပြီး လမ်းပန်း ဆက်

သွယ်ရေး ကောင်းမွန်သော မြို့နယ်ဖြစ်ပါသည်။ မြို့နယ်၏အဓိက ထွက်ကုန် များမှာ စပါးနှင့်ပဲ ဖြစ်ပြီး ရန်ကုန်တိုင်းဒေသကြီးသို့ အများဆုံး တင်ပို့ရောင်းချ ပါသည်။

**မြေအသုံးချမှု**

၂၂။ လွန်မြို့နယ်၏ မြေအမျိုးအစားအလိုက် အသုံးချထားသည့် ဧကအား အောက်ပါအတိုင်းဖော်ပြအပ်ပါသည်-

စဉ်	မြေအမျိုးအစား	ဧရိယာ(ဧက)
၁	အသားတင်စိုက်ပျိုးမြေဧရိယာပေါင်း	၁၁၀ ၆၄၉
	(က) လယ်မြေဧရိယာ	၇၉၀၅၂
	(ခ) ယာမြေ	-
	(ဂ) ကိုင်း/ကျွန်းမြေ	၂၄၄၉၉
	(ဃ) ဥယျာဉ်မြေ	၇၀၉၈
	(င) ခနီ	-
၂	လှုပ်ထားမြေဧရိယာပေါင်း	-
	(က) လယ်မြေဧရိယာ	-
	(ခ) ယာမြေ	-
	(ဂ) ကိုင်း/ကျွန်းမြေ	-
	(ဃ) ဥယျာဉ်မြေ	-
	(င) ခနီ	-
၃	စားကျက်မြေ	၆၀၉၈



စဉ်	မြေအမျိုးအစား	ဧရိယာ(ဧက)
၄	စက်မှုလုပ်ငန်းသုံးမြေ	၄၁၇
၅	မြို့မြေ	၁၀၀၅
၆	ရွာမြေ	၅၅၇၂
၇	အခြားမြေ	-
၈	ကြိုးဝိုင်း/ကြိုးပြင်ကာကွယ်တော ဧရိယာ	-
၉	တောရိုင်း	-
၁၀	မြေရိုင်း	-
၁၁	စိုက်ပျိုးခြင်းမပြုနိုင်သောဧရိယာ	၃၄၆၂၃
စုစုပေါင်း		၂၆၉၀၁၃

### ဆည်မြောင်းတာဝန်များနှင့် ဆည်ရေသောက်ဧရိယာ

၂၃။ လေ့နံမြို့နယ်ရှိ ဆည်မြောင်းတာဝန်များနှင့် ဆည်ရေသောက်ဧရိယာ မှာ အောက်ပါအတိုင်း ဖော်ပြအပ်ပါသည်-

(က) ကိုယ့်အားကိုယ်ကိုးဆည်များ

လေ့နံမြို့နယ်တွင် ကိုယ့်အားကိုယ်ကိုးဆည်များ မရှိပါ။

(ခ) မြစ်ရေတင်စီမံကိန်းများ

လေ့နံမြို့နယ်တွင် မြစ်ရေတင်စီမံကိန်းများ မရှိပါ။

(ဂ) တာတမံများ/ရေထိန်းတံခါး

စဉ်	တာတမံ/ရေထိန်းတံခါး			ကာကွယ် သည့် မြစ်/ချောင်း	အကျိုးပြု ဧက
	အမည်	အမျိုး အစား	အရှည် (ပေ)		
၁	ဧရာဝတီအနောက် ဘက်ကမ်းတာ	မြေသား	၁၃၂၀၀၀	ဧရာဝတီ	၇၄၁၈၄
၂	ဧရာဝတီအရှေ့ ဘက်ကမ်းတာ	မြေသား	၇၉၂၀၀၀	ဧရာဝတီ	၃၇၉၃၄
မြို့နယ် ချုပ်	၂	-	၉၂၄၀၀၀	-	၁၁၂၁၁၈

**စိုက်ပျိုးရေးလုပ်ငန်း**

၂၄။ လေ့ရှိမြို့နယ်၏ စိုက်ပျိုးရေးလုပ်ငန်းဆောင်ရွက်နိုင်မှု အခြေအနေ မှာ အောက်ပါအတိုင်းဖြစ်ပါသည်-

(က) အဓိကသီးနှံ(၁၀)မျိုး စိုက်ပျိုးထုတ်လုပ်မှု

စဉ်	သီးနှံ အမည်	၂၀၂၂-၂၀၂၃ လျာထားဧက		၂၀၂၂-၂၀၂၃ ခုနှစ်မတ်လကုန်ထိ			
				စိုက်	ရိတ်	နှုန်း	အထွက် (တင်း)
၁	စပါးပေါင်း	နွေ	၂၉၈၂	၃၀၉၀	-	-	-
		မိုး	၇၂၃၇၂	၇၂၃၇၂	၇၁၃၇၂	၈၀.၃၂	၅၈၁၂၉၁၉
၂	မြေပဲ	မိုး					
		ဆောင်း	၂၀၉	၁၈	၁၈	၆၅.၈၉	၁၁၈၆

စဉ်	သီးနှံ အမည်	၂၀၂၂-၂၀၂၃ လျာထားဧက		၂၀၂၂-၂၀၂၃ ခုနှစ်မတ်လကုန်ထိ			
				စိုက်	ရိတ်	နှုန်း	အထွက် (တင်း)
၃	နှမ်း	မိုး					
		ဆောင်း	၃၆၀	၁	၁	၁၁.၆၃	၁၂
၄	နေကြာ	-	၂၆၀၀၅	၁၃၇၇၉	၁၃၇၆၉	၁၅.၅၂	၂၁၃၆၄၉
၅	မတ်ပဲ	-	၇၄၅၉၃	၇၂၂၂၅	၇၂၂၂၅	၁၈.၂၈	၁၃၂၀၂၇၃
၆	ပဲတီ စိမ်း	မိုး					
၇	ပဲစင်းငုံ	-					
၈	ဝါ	-					
၉	ကြံ	-					
၁၀	အစေ့ ထုတ် ပြောင်း	-	၁၆၃၁၉	၁၄၃၇၄	၁၄၃၇၄	၁၀.၂၃၅	၁၄၇၁၁၇၉
မြို့နယ်ချုပ်		-	၁၉၂၈၄၀	၁၇၅၈၅၉	၁၇၁၇၅၉	၁၂၃၂၆၃၆	၈၈၁၉၂၁၈

## (ခ) နှစ်ရှည်သီးနှံစိုက်ပျိုးမှုအခြေအနေ

စဉ်	သီးနှံအမည်	စိုက် (ဧက)	ရိတ် (ဧက)	အထွက် နှုန်း (ပိဿာ)	အထွက်ပေါင်း (ပိဿာ)
၁	ဇီးသီး	၈၀	၈၀	၉၅၃.၈၆	၇၆၃၀၉
၂	ရှောက်သံပရာ	၁၀၇	၁၀၇	၇၆၈၇၃၁.၈၆	၁၃၇၆၂၃၄
၃	သရက်	၄၇၅	၄၇၃	၃၂၆၁၀	၁၅၄၂၄၈၂၀
၄	ကျွဲကော	၃	၃	၂၅၃၂	၇၅၉၆
၅	မန်ကျီး	၆၂	၆၂	၃၅၆.၆၆	၂၂၁၁၃
၆	နာနတ်	၁၀၃	၁၀၃	၃၄၂၉.၂၈	၃၅၃၂၁၆
၇	ဩဇာ	၃၇	၃၇	၇၂၂၁.၃၀	၂၆၇၁၈၈
မြို့နယ် ချုပ်		၈၆၇	၈၆၅	၈၁၅၈၃၄.၂၆	၁၇၅၂၇၄၇၆

## (ဂ) အခြားဈေးကွက်ဝင်သီးနှံများစိုက်ပျိုးထုတ်လုပ်မှု

စဉ်	သီးနှံအမည်	စိုက်ဧက	ရိတ်ဧက	အထွက်နှုန်း	အထွက်ပေါင်း
၁	ကြက်သွန်နီ	-	-	-	-
၂	ငရုတ်	၂၃၉၂	၂၃၉၂	၂၁၉၀.၀၀	၁၂၅၅၅၉၈
၃	ပန်းနှမ်း				
၄	ကုလားပဲ	၂၂၅	၂၂၅	၁၄.၅၂	၃၂၆၇
၅	ငရုတ်ကောင်း	၁၉၃	၁၂၈	၆၆.၃၁	၈၄၈၈
၆	ဟင်းသီး ဟင်းရွက်	၈၀၆၅	၈၀၆၅	၅၂၈၀.၀၀	၅၁၀၀၃၇၁၀
မြို့နယ်ချုပ်		၁၀၈၇၅	၁၀၈၁၀	၇၅၅၀.၈၃	၅၂၂၇၁၀၆၃

(ဃ) လယ်ယာသုံးစက်ကိရိယာ သုံးစွဲမှုအခြေအနေ

စီး လား	အစိုးရ							ပုဂ္ဂလိက						
	လယ် ထွန်စက်	လက် တွန်း ထွန်စက်	မျိုးစေ့ ချ စက်	Combine Harvester	ရိတ် သိမ်း စက်	ချွေလှေ့စက်	ရေစုပ် စက်	လယ် ထွန်စက်	လက် တွန်း ထွန်စက်	မျိုးစေ့ချစက်	Combine Harvester	ရိတ် သိမ်း စက်	ချွေလှေ့ စက်	ရေစုပ်စက်
၁	၁၁	၂	၁	၄	-	၁	-	၁၄၉	၃၀၀၅	-	၁၂	-	၄၇၄	၂၀၄၂

(င) လယ်ယာသုံးထယ်၊ထွန်နှင့်ကျွဲ၊နွားကောင်ရေ

စဉ်	ထယ်အရေအတွက်	ထွန်အရေအတွက်	ကျွဲကောင်ရေ	နွားကောင်ရေ
၁	၁၁၄၀၀	၁၀၅၀၀	-	၆၅၁၀

(စ) ဒေသတွင်း ဆန်ဖူလုံမှုရာခိုင်နှုန်း

စဉ်	အကြောင်းအရာ	ရေတွက်ပုံ	၂၀၂၁-၂၀၂၂ အမှန်	၂၀၂၂-၂၀၂၃ အမှန်	မှတ်ချက်
၁	လူဦးရေ	ဦး	၁၇၇၈၈၉	၁၇၈၆၀၀	
၂	လူတစ်ဦးတစ်နှစ်စားသုံးမှု		-	-	
	-ကျေးလက်နေ	တင်း	၁၅	၁၅	
	-မြို့နေ	တင်း	၁၂	၁၂	
၃	ဝမ်းစာလိုအပ်ချက်	တင်း	၂၆၆၅၂၄	၂၆၁၃၁၅	
၄	စပါးစိုက်ဧကပေါင်း	ဧက	၇၅၄၆၂	၇၅၄၆၂	
	-အထွက်နှုန်း	တင်း	၈၀.၈၅	၈၀.၃၂	
	-အထွက်တင်း	တင်း	၆၁၀၁၅၄၆	၅၈၁၂၉၁၉	
၅	လာမည့်နှစ်စပါးစိုက်ဧက	ဧက	၇၂၃၇၂	၇၅၄၆၂	
၆	ချန်လှပ်ရမည့်တင်း	တင်း	၁၄၄၇၄၄	၁၅၀၉၂၄	
၇	အသုံးပြုတင်း	တင်း	၃၀၄၂၃၃၆	၂၉၉၀၄၆၉	
၈	ပိုလျှံမှု	တင်း	၃၀၅၉၂၁၀	၂၈၂၂၄၅၀	
၉	ဝမ်းစာကျန်ရှိမှု	တင်း	၂၆၆၅၂၄	၂၆၁၃၁၅	
၁၀	ဖူလုံမှု	%	၂၀၀.၅၅	၁၉၄.၃၈	

(ဆ) ဒေသတွင်းဆီဖူလုံမှုရာခိုင်နှုန်း

စဉ်	အကြောင်းအရာ	ရေတွက်ပုံ	၂၀၂၁- ၂၀၂၂ အမှန်	၂၀၂၂- ၂၀၂၃ အမှန်	မှတ် ချက်
၁	လူဦးရေ	ဦး	၁၇၇၈၈၉	၁၇၈၆၀၀	
၂	လူတစ်ဦးတစ်နှစ်စားသုံးမှု	ပိဿာ	၆	၆	
	ဝမ်းစာလိုအပ်ချက်	တန်	၁၇၈၄.၅၀	၁၇၄၉.၅၅	
	ဆီထွက်ရှိမှု	မက်တန်	၅၁.၀၈	၈၀၀.၁၈	
၃	အလေအလွင့်နှင့် အခြား	တင်း	၄၀၃.၂	၁၅၀၇၄	
၄	ချန်လှပ်ရမည့်တင်း	ဧက	၄၀၈	၃၅၅၃	
	အသုံးပြုမှု	မက်/တန်	၂၇.၀၄	၆၂၀.၉	
	လိုအပ်မှု	မက်/တန်	၁၇၈၄.၅	၁၇၄၉.၅၅	
၅	ဖူလုံမှု	ရာခိုင်နှုန်း	၂.၈၆	၄၅.၇၄	



**မွေးမြူရေးလုပ်ငန်းများ**

၂၅။ လေ့ရှိမြို့နယ်၏ မွေးမြူရေးလုပ်ငန်းဆောင်ရွက်နိုင်မှု အခြေအနေမှာ အောက်ပါအတိုင်းဖြစ်ပါသည်-

(က) **မွေးမြူရေးဇုန်များ**

လေ့ရှိမြို့နယ်တွင် မွေးမြူရေးဇုန်များ မရှိပါ။

(ခ) **မြို့နယ်မွေးမြူရေး (ကောင်ရေ)**

စဉ်	မြို့နယ်/ မြို့	ခုနှစ်	ကျွဲ	နွား	ဝက်	သိုး/ ဆိတ်	ကြက်	ဘဲ	ငှက်
၁	လေ့ရှိ	၂၀၂၂- ၂၀၂၃	-	၁၉၇၁၂	၁၆၀၇၅	၁၇၉၉	၂၉၅၉၂၄	၁၁၈၆၉	-

(ဂ) **မြို့နယ်အသားထုတ်လုပ်မှု (ပိဿာ)**

စဉ်	မြို့နယ်/ မြို့	ခုနှစ်	ကျွဲ	နွား	ဝက်	သိုး/ ဆိတ်	ကြက်	ဘဲ	ငှက်
၁	လေ့ရှိ	၂၀၂၂- ၂၀၂၃	-	၉၉၄၅၉	၉၃၂၂၂၈	၆၂၉၀	၁၃၇၉၉၉၈	၁၂၇၈၂၉	-

## (ဃ) မြို့နယ်ကြက်/ဘဲ/ငုံးဥထုတ်လုပ်မှု (လုံး)

စဉ်	မြို့နယ်/မြို့	ခုနှစ်	ကြက်ဥ	ဘဲဥ	ငုံးဥ
၁	လွင်	၂၀၂၂-၂၀၂၃	၈၁၂၇၁၇၈	၁၂၉၄၆၂၃	-

## (င) မြို့နယ်နို့ထွက်ပစ္စည်းထုတ်လုပ်မှု

စဉ်	မြို့နယ်/မြို့	ခုနှစ်	နို့စားနွား (ကောင်ရေ)	နို့ထွက် (ပိဿာ)
၁	လွင်	၂၀၂၂-၂၀၂၃	၄၀၄၇	၂၁၀၄၈၇၁

## (စ) မြို့နယ်ငါး၊ ပုစွန်မွေးမြူမှု အခြေအနေ

စဉ်	ခုနှစ်	ငါး			ပုစွန်		
		အရေ အတွက် (ကန်)	ဧက	ထုတ်လုပ်မှု ပိဿာ	အရေ အတွက် (ကန်)	ဧက	ထုတ် လုပ်မှု ပိဿာ
၁	၂၀၂၂- ၂၀၂၃	၄၇၂	၇၆၁.၄၈	၁၇၈၈၀၀၀	-	-	-

(ဆ) ရေချိုရေငန်ငါးဖမ်းလုပ်ငန်းမှအသားထုတ်မှု(တန်)

စဉ်	ခုနှစ်	ငါး			ပုစွန်		
		လေလံ အရေ အတွက်	လုပ်ငန်း အရေ အတွက်	ထုတ် လုပ်မှု (တန်)	လေလံ အရေ အတွက်	လုပ်ငန်း အရေ အတွက်	ထုတ် လုပ်မှု (တန်)
၁	၂၀၂၂- ၂၀၂၃	၄၁	၃၈	၈၁၇၂	-	-	-

**စက်မှုလက်မှုလုပ်ငန်း**

၂၆။ လွန်မြို့နယ်၏ စက်မှုလက်မှုလုပ်ငန်း ဆောင်ရွက်နိုင်မှု အခြေအနေ မှာ အောက်ပါအတိုင်းဖြစ်ပါသည်-

(က) စက်မှုဇုန်များ

လွန်မြို့နယ်တွင် စက်မှုဇုန်များ မရှိပါ။

(ခ) မြို့နယ်ရှိစက်ရုံများ

စဉ်	မြို့နယ်	စက်ရုံအမည်	အမျိုး အစား	နိုင်ငံပိုင်	ပုဂ္ဂလိက ပိုင်	လုပ်သား အင်အား
၁	လွန်	လွန်- ချောင်း ကြီး သဘာဝ ဓါတ်ငွေ့	-	၁	-	၃၀

စဉ်	မြို့နယ်	စက်ရုံအမည်	အမျိုးအစား	နိုင်ငံပိုင်	ပုဂ္ဂလိကပိုင်	လုပ်သားအင်အား
၂	။	Olive	ရေသန့်စက်ရုံ	-	၁	၁၅
၃	။	Grand Max	ရေသန့်စက်ရုံ	-	၁	၂၀
၄	။	One Star	ရေသန့်စက်ရုံ	-	၁	၁၅
မြို့နယ်ချုပ်		၄	-	၁	၃	၈၀

(ဂ) မြို့နယ်ရှိအလုပ်ရုံများ

စဉ်	မြို့နယ်	အလုပ်ရုံအမည်	အမျိုးအစား	နိုင်ငံပိုင်	ပုဂ္ဂလိကပိုင်	လုပ်သားအင်အား
၁	ဇေယျာ	လင်းလင်း	ဝပ်ရှော့	-	၁	၁၀
၂	။	လှိုင်	သံဂဟေ	-	၁	၁၁
၃	။	ပြည်ဟိန်း	ဝပ်ရှော့	-	၁	၁၃
၄	။	ဆန်းသစ်စ	ဝပ်ရှော့	-	၁	၁၅
၅	။	ဦးဝင်းကို	သံဂဟေ	-	၁	၁၂
၆	။	ပစ်တိုင်းထောင်	ဝပ်ရှော့	-	၁	၁၃
၇	။	ဦးသောင်းမြိုင်	ဝပ်ရှော့	-	၁	၁၄
၈	။	ဦးရဲနိုင်	ဝပ်ရှော့	-	၁	၁၅
၉	။	ဇေယျာ	ဆန်စက်	-	၁	၃၀

စဉ်	မြို့နယ်	အလုပ်ရုံ အမည်	အမျိုး အစား	နိုင်ငံပိုင်	ပုဂ္ဂလိက ပိုင်	လုပ်သား အင်အား
၁၀	။	ရန်နိုင်ဦး	ဆန်စက်	-	၁	၃၀
၁၁	။	စေတနာမွန်	ဆန်စက်	-	၁	၃၀
၁၂	။	စိတ်ကြိုက်	ဆန်စက်	-	၁	၃၀
၁၃	။	စနသိဒ္ဓိ	ဆန်စက်	-	၁	၃၀
၁၄	။	ရွှေစင်	ဆန်စက်	-	၁	၃၀
၁၅	။	ပြည့်စုံ	ဆန်စက်	-	၁	၃၀
၁၆	။	ထွန်းတောက်	ဆန်စက်	-	၁	၃၀
၁၇	။	အောင်ဇေယျ သန်း	ဆန်စက်	-	၁	၃၀
၁၈	။	ရွှေနဂါး	သံဂဟေ	-	၁	၇
မြို့နယ်ချုပ်		-	-		၁၈	၃၈၀

## (ဃ) အိမ်တွင်းစက်မှုလက်မှုလုပ်ငန်းများ

စဉ်	မြို့နယ်/မြို့	စက်မှုလက်မှု လုပ်ငန်း အမျိုးအစား	အရေ အတွက်	လုပ်သား အင်အား
၁	ဇေယျာ	စက်ချုပ်လုပ်ငန်း	၂၅	၇၂
၂	။	ပန်းတိမ်လုပ်ငန်း	၁၀	၉၄
၃	။	ပန်းပဲ	၁၂	၈၄

စဉ်	မြို့နယ်/မြို့	စက်မှုလက်မှု လုပ်ငန်း အမျိုးအစား	အရေ အတွက်	လုပ်သား အင်အား
၄	။	မုန့်လုပ်ငန်း	၁၅	၁၅၀
၅	။	ဖျာလုပ်ငန်း	၂၄၀	၁၁၉၉
၆	။	အိုးလုပ်ငန်း	၁၆	၁၅၆
၇	။	ဖယောင်းတိုင်လုပ်ငန်း	၉	၆၈
၈	။	စတီးဂဟေလုပ်ငန်း	၁	၇
၉	။	သံဂဟေလုပ်ငန်း	၉	၁၇
၁၀	။	ပုံနှိပ်စက်လုပ်ငန်း	၄	၂၂
မြို့နယ်ချုပ်			၃၄၁	၁၈၆၉

### သစ်တောလုပ်ငန်းဆောင်ရွက်မှုအခြေအနေ

၂၇။ လေ့ရှိမြို့နယ်၏ သစ်တောလုပ်ငန်းနှင့် ပတ်သက်သောအချက်အလက် များမှာအောက်ပါအတိုင်းဖြစ်ပါသည်-

(က) သစ်တောများ

လေ့ရှိမြို့နယ်တွင် သစ်တောများ မရှိပါ။

(ခ) စီးပွားဖြစ်သစ်တောစိုက်ခင်း

လေ့ရှိမြို့နယ်တွင် စီးပွားဖြစ်သစ်တောစိုက်ခင်း မရှိပါ။

(ဂ) သစ်ထုတ်လုပ်မှု

ဇလွန်မြို့နယ်တွင် သစ်ထုတ်လုပ်မှု မရှိပါ။

(ဃ) သစ်တောထွက်ပစ္စည်းများ

ဇလွန်မြို့နယ်တွင် သစ်တောထွက်ပစ္စည်းများ မရှိပါ။

**တွင်းထွက်ပစ္စည်းထုတ်လုပ်မှုလုပ်ငန်း**

၂၈။ ဇလွန်မြို့နယ်၏ တွင်းထွက်ပစ္စည်းထုတ်လုပ်မှုလုပ်ငန်းနှင့် ပတ်သက်သော အချက်အလက်များမှာ အောက်ပါအတိုင်းဖြစ်ပါသည်-

(က) ဓါတ်သတ္တုတူးဖော်ထုတ်လုပ်မှု

ဇလွန်မြို့နယ်တွင် ဓါတ်သတ္တုတူးဖော်ထုတ်လုပ်မှု မရှိပါ။

(ခ) ကျောက်မျက်တူးဖော်ထုတ်လုပ်မှု

ဇလွန်မြို့နယ်တွင် ကျောက်မျက်တူးဖော်ထုတ်လုပ်မှု မရှိပါ။

**စွမ်းအင်နှင့်လျှပ်စစ်ကဏ္ဍ**

၂၉ ဇလွန်မြို့နယ်၏ စွမ်းအင်/လျှပ်စစ်ကဏ္ဍနှင့် ပတ်သက်သော အချက်အလက်များမှာ တစ်ဖက်ပါအတိုင်း ဖြစ်ပါသည်-

(က) ဓါတ်ဆီ/ဒီဇယ်အရောင်းဆိုင်

စဉ်	မြို့နယ်	ဆိုင်အမည်	နိုင်ငံ ပိုင်	ပုဂ္ဂလိက ပိုင်	တစ်နှစ်ရောင်းချမှု စည်ပေါင်း	
					ဓါတ်ဆီ	ဒီဇယ်
၁	ဇလွန်	ရွှေမျိုင်းဖြူ	-	၁	၁၄၁၆၀၀	၁၂၁၂၀၀
၂		ဦးသောင်းစိန်		၁	၁၄၁၆၀၀	၁၂၁၂၀၀
၃		Grand MaX		၁	၇၁၅၂၉	၆၂၁၅၉
မြို့နယ်ချုပ်				၃	၃၅၄၇၂၉	၃၀၄၅၅၉

(ခ) သဘာဝဓါတ်ငွေ့အရောင်းဆိုင်များ

ဇလွန်မြို့နယ်တွင် သဘာဝဓါတ်ငွေ့အရောင်းဆိုင်များ မရှိပါ။

**ပို့ဆောင်ရေးနှင့် လမ်းပန်းဆက်သွယ်ရေးလုပ်ငန်း**

၃၀။ ဇလွန်မြို့နယ်၏ ပို့ဆောင်ရေးနှင့် လမ်းပန်းဆက်သွယ်ရေး လုပ်ငန်းနှင့် ပတ်သက်သော အချက်အလက်များမှာ အောက်ပါအတိုင်း ဖြစ်ပါသည်-

(က) လေကြောင်းလမ်း

စဉ်	လေဆိပ်/ရဟတ်ယာဉ်ကွင်း အမည်	တည်နေရာ	မှတ်ချက်
၁	ဂေါက်ကွင်း	ညောင်ပင်ဈေးရပ်ကွက်	



(ခ) ရေကြောင်းလမ်း

စဉ်	ရေကြောင်းလမ်း အမည်	မြို့နယ်အတွင်း		အရှည် ရေမိုင်	ဆိပ်ကမ်း အရေအတွက်	
		မှ	ထိ		သင်္ဘော ဆိပ်	အခြား
၁	ရန်ကုန်-ပြည်- ဟင်္သာတ-ရန်ကုန်	တောင်ပို့ တရား	အောက်ရွာ	၂၄	၃	-

(ဂ) ရထားလမ်းနှင့် ဘူတာရုံများ

စဉ်	ရထားလမ်းအမည်	မြို့နယ်အတွင်း		အရှည် မိုင်	ဘူတာ အရေအတွက်	
		မှ	ထိ		ကြီး	သေး
၁	ဟင်္သာတ-လွန်- ဓနုဖြူ	သရက် ချောင်း	ဖက် သောင်	၁၄/၅	၁	၂

(ဃ) ကားဂိတ်များ

စဉ်	မြို့ နယ်	ကားဂိတ် အမည်	ပြေးဆွဲ သည့် ခရီးစဉ်	ပြေးဆွဲသည့် ယာဉ် အမျိုးအစား	ပြေးဆွဲ သည့်ယာဉ် စီးရေ
၁	လွန်	စည်သူ	လွန်-ရန်ကုန်	မှန်လုံ၊လေအိတ်	၈

စဉ်	မြို့နယ်	ကားဂိတ် အမည်	ပြေးဆွဲ သည့် ခရီးစဉ်	ပြေးဆွဲသည့် ယာဉ် အမျိုးအစား	ပြေးဆွဲ သည့်ယာဉ် စီးရေ
၂		ရွှေတော်ဝင်		မှန်လုံ၊လေအိတ်	၁၀
၃		သမာဓိ		ကားလေး	၆
၄		သံလွင်ဧရာစံ	ဇလွန်-ဟင်္သာတ	ဟိုက်ဂျက်	၂၀
မြို့နယ်ချုပ်		၄	-	-	၄၄

လမ်းဦးစီးဌာနနှင့် တံတားဦးစီးဌာနများမှ ဆောင်ရွက်ရသည့် လုပ်ငန်းများ

၃၁။ လမ်းဦးစီးဌာနနှင့် တံတားဦးစီးဌာနများမှ ဆောင်ရွက်ရသည့် လုပ်ငန်းများမှာ အောက်ပါအတိုင်း ဖြစ်ပါသည်-

(က) ကားလမ်း

စဉ်	ကားလမ်းအမည်	မြို့နယ်အတွင်း		အရှည်မိုင်
		မှ	ထိ	
၁	ဟင်္သာတ-ဇလွန်-ဓနုဖြူ	သရက်ချောင်း	ဖက်သောင်	၁၄

(ခ) မြို့နယ်ချင်းဆက်လမ်းများ

စဉ်	လမ်းအမည်	အရှည် (မိုင်-ဖာလုံ)	အမျိုးအစား			မှတ် ချက်
			ကတ္တရာ	ကွန်ကရစ်	အမာခံ လမ်း	
၁	ဟင်္သာတ- ဒူးယား- ဒေါင့်ကြီး- လွန်	၅/၄	၅/၄	-	-	
၂	ကြိမ်ပင်ဆည်- စက္ကော- နေဖြူ-လွန်	၀/၇	-	၀/၇	-	
၃	လွန်- ပျဉ်းမကုန်း- ရှမ်းစုလမ်း	၁၀/၃	-	၁၀/၃	-	
၄	လွန်- ကော့ကပ်- ရှားခဲလမ်း	၁၀/၀	၈/၆	-	၁/၂	
၅	တာကွေ့- စိန်ပိုင်း- ပျဉ်းမကုန်း- တာဆုံလမ်း	၃/၀	၀/၇.၅	-	၂/၀.၅	
<b>မြို့နယ်ချုပ်</b>		<b>၂၉/၆</b>	<b>၁၅/၁.၅</b>	<b>၁၁/၂</b>	<b>၃/၂.၅</b>	<b>-</b>

(ဂ) တံတားများ

(၁) ပေ(၁၈၀)အထက်တံတားများ

စဉ်	တံတား အမည်	အရှည် (ပေ)	အမျိုး အစား	တည် ဆောက် သည့်ခုနှစ်	သွားလာ နိုင်သည့်ယာဉ် (ကား/ရထား)
၁	ရန်အောင်မြင်	၂၆၀	ကွန်ကရစ်	၂၀၁၅-၁၆	ကား

(၂) ပေ(၁၈၀)အောက်တံတားများ

စဉ်	ပေ(၅၀)မှ (၁၈၀)ရှိ တံတားအမည်	အရှည် (ပေ)	အမျိုး အစား	တည်ဆောက် သည့်ခုနှစ်	သွားလာ နိုင်သည့်ယာဉ် (ကား/ရထား)	ပေ(၅၀) အောက်တံတား အရေအတွက်
၁	စစ်ကုန်း	၆၇	ကွန် ကရစ်		ကား	၅၂
၂	ကျီးသုံးပင်	၉၀	ကွန် ကရစ်	၁၉၈၅	ကား	
၃	ကျော်စိုးမိုး	၁၅၀	ကွန် ကရစ်	၂၀၁၀	ကား	
မြို့နယ်ချုပ်		၃	-	-	-	

(ဃ) လမ်းတံတားသုံးစက်ကိရိယာများ

စဉ်	မြို့နယ် /မြို့	လမ်းတံတားသုံးစက်ကိရိယာများ				လုပ်သား ဦးရေ
		မြေထိုး စက်	မြေကော် စက်	လမ်းကြိတ် စက်	မြေသယ် ယာဉ်	
၁	ဇလွန်			၁		၂

(င) လမ်း/ တံတားအသုံးပြုခကောက်ခံသည့်လုပ်ငန်း

ဇလွန်မြို့နယ်တွင် လမ်း/ တံတားအသုံးပြုခ ကောက်ခံသည့် လုပ်ငန်း မရှိပါ။

ဟိုတယ်နှင့် ခရီးသွားလုပ်ငန်း

၃၂။ ဇလွန်မြို့နယ်ရှိ ဟိုတယ်နှင့် ခရီးသွားလုပ်ငန်းနှင့် ပတ်သက်သော အချက်အလက်များမှာ အောက်ပါအတိုင်းဖြစ်ပါသည်-

(က) ဟိုတယ် ၊ မိုတယ်၊ အင်း၊ တည်းခိုခန်း

စဉ်	ဟိုတယ်	မိုတယ်အရေအတွက်	အင်းအရေအတွက်	တည်းခိုခန်း အရေအတွက်
၁	-	-	-	၃

(ခ) ကမ်းခြေနှင့် အပန်းဖြေနေရာများ

ဇလွန်မြို့နယ်တွင် ကမ်းခြေနှင့် အပန်းဖြေနေရာများ မရှိပါ။

**သမဝါယမအသင်းများ**

၃၃။ ဇလွန်မြို့နယ်တွင်ရှိသော သမဝါယမအသင်းများမှာ အောက်ပါ အတိုင်း ဖြစ်ပါသည်-

စဉ်	မြို့နယ်	သမဝါယမ အသင်းပေါင်း	သမဝါယမ အသင်းစုပေါင်း	မှတ်ချက်
၁	ဇလွန်	၁၅၄	၃	

**စီးပွားရေးဆိုင်ရာ အခြေခံအဆောက်အဦများ**

၃၄။ ဇလွန်မြို့နယ်တွင်ရှိသော စီးပွားရေးဆိုင်ရာအခြေခံ အဆောက်အဦ များမှာ အောက်ပါအတိုင်း ဖြစ်ပါသည်-

(က) ကုမ္ပဏီ၊ကုန်စည်ခိုင်၊ပွဲရုံများ၊ဈေးနှင့်ကုန်တိုက်များ

(၁) ကုမ္ပဏီများ

ဇလွန်မြို့နယ်တွင် ကုမ္ပဏီများ မရှိပါ။

(၂) ကုန်စည်ခိုင်များ

စဉ်	မြို့နယ်	ကုန်စည်ခိုင်အမည်	ရောင်းဝယ် သည့်ပစ္စည်းများ	တည်နေရာ
၁	ဇလွန်	ဇလွန်ကုန်စည်ခိုင်	ပဲ၊စပါး၊ပြောင်း	လမ်းမတော် မြောက်ရပ်ကွက်

(၃) ပွဲရုံများ

စဉ်	မြို့နယ်	ပွဲရုံအမည်	ရောင်းဝယ် သည့် ပစ္စည်းများ	တည်နေရာ
၁	ဇေယျဝတီ	စိုးလွင်	ပဲ၊ ဆန်၊ စပါး	ဗိုလ်ချုပ်လမ်း၊ လမ်း/တောင်
၂	။	မြတ်သုခ	။	အဒါးလမ်း၊ မြို့သစ်-၂
၃	။	စိုးလွင်	။	အဒါးလမ်း၊ ဗျင်းညား
၄	။	ရန်နိုင်ဦး	။	ဆေးရုံလမ်း၊ ဗျင်းညား
၅	။	ရဲဝင်းကျော်	။	ဗိုလ်ချုပ်လမ်း၊ လမ်း/မြောက်
၆	။	ဦးထွန်းအောင်	။	စက်ကလေးလမ်း၊ ညောင်ပင်ဈေး
၇	။	လယ်ယာဦး	။	အဒါးလမ်း၊ မြို့သစ်-၂
၈	။	စိုးဝင်း	။	စံပယ်(၄)လမ်း၊ မြို့သစ်-၁
၉	။	အောင်သူဟန်	။	ဗိုလ်ချုပ်လမ်း၊ လမ်း/တောင်
၁၀	။	နိုင်နိုင်ထွန်း	။	သဇင်လမ်း၊ ဆန်တန်း
၁၁	။	ဒေါ်ကြည်ကြည်ညွန့်	။	ပျဉ်းမကုန်းလမ်း၊ ညောင်ပင်ဈေး
၁၂	။	ဒေါ်မာမာဦး	။	ဒူးယားလမ်း၊ လမ်း/မြောက်

စဉ်	မြို့နယ်	ပွဲရုံအမည်	ရောင်းဝယ် သည့် ပစ္စည်းများ	တည်နေရာ
၁၃	။	မြင့်မိုရ်ဦး	။	ဗိုလ်ချုပ်လမ်း၊ လမ်း/တောင်
၁၄	။	ဒေါ်မြင့်ကြည်	။	ပျဉ်းမကုန်းလမ်း၊ ညောင်ပင်ဈေး
၁၅	။	ဒေါ်နီလာထွန်း	။	အံတော်လမ်း၊ ညောင်ပင်ဈေး
၁၆	။	ဦးကြည်သန်း	။	စံပယ်(၂)လမ်း၊ မြို့သစ်-၁
၁၇	။	ဒေါ်ခင်ချိုဦး	။	စက်ကြီးလမ်း၊ ညောင်ပင်ဈေး
၁၈	။	နေပြည်တော်	။	စက်ကလေးလမ်း၊ ညောင်ပင်ဈေး
၁၉	။	ဦးစံသင်း	။	ပျဉ်းမကုန်းလမ်း၊ မြို့သစ်-၂
၂၀	။	ဦးနိုင်ထွန်း	။	ဦးဝိစာရလမ်း၊ မြို့သစ်-၂
၂၁	။	ဦးမြင့်အေး	။	ပျဉ်းမကုန်းလမ်း၊ ညောင်ပင်ဈေး
၂၂	။	ဒေါ်ဇင်နွယ်အောင်	။	စံပယ်(၆)လမ်း၊ လမ်း/မြောက်
၂၃	။	ဦးကျော်ဇင်ဦး	။	လမ်းမတော်၊ ဒေါင့်ကြီး



စဉ်	မြို့နယ်	ပွဲရုံအမည်	ရောင်းဝယ် သည့် ပစ္စည်းများ	တည်နေရာ
၂၄	။	ဦးလှခိုင်	။	အဒါးလမ်း၊ ဗျင်းညား
၂၅	။	ဦးအေဘီ	။	ဗိုလ်ချုပ်လမ်း၊ ညောင်ပင်ဈေး
မြို့နယ်ချုပ်		၂၅		

(၄) ဈေးများ

စဉ်	မြို့နယ်	ဈေးအမည်	တည်နေရာ	မှတ်ချက်
၁	လွန်	မြို့မဈေး	လမ်းမတော်မြောက်ရပ်ကွက်	
၂		ညောင်ပင်ဈေး	ညောင်ပင်ဈေးရပ်ကွက်	
၃		ဒေါင့်ကြီးဈေး	ဒေါင့်ကြီးကျေးရွာ	
မြို့နယ်ချုပ်		၃	-	-

(၅) ကုန်တိုက်များ

လွန်မြို့နယ်တွင် ကုန်တိုက်များ မရှိပါ။

(ခ) ဘဏ်များ

စဉ်	မြို့နယ်	ဘဏ်အမည်	အစိုးရပိုင်	ပုဂ္ဂလိကပိုင်	စုစုပေါင်း
၁	လွင်	မြန်မာ့စီးပွားရေးဘဏ်	၁	-	၁
၂		လယ်ယာဖွံ့ဖြိုးဘဏ်	၁	-	၁
၃		ကမ္ဘောဇဘဏ်	-	၁	၁
၄		ဧရာဝတီဘဏ်	-	၁	၁
၅		CB ဘဏ်	-	၁	၁
မြို့နယ်ချုပ်		-	၂	၃	၅

(ဂ) စတိုးဆိုင်နှင့်အရောင်းဆိုင်များ

စဉ်	ဆိုင်အမျိုးအစား	အရေအတွက်
၁	စတိုးဆိုင်	၂၇
၂	ရွှေဆိုင်	၂၀
၃	လျှပ်စစ်ပစ္စည်းဆိုင်	၁၅
၄	ဖုန်း/ ဖုန်းပစ္စည်းအရောင်းဆိုင်	၉
၅	စာအုပ်ဆိုင်	-
၆	ဆေးဆိုင်	၁၉

စဉ်	ဆိုင်အမျိုးအစား	အရေအတွက်
၇	စားသောက်ဆိုင်	၁၂
၈	လက်ဖက်ရည်ဆိုင်	၂၀
၉	ကုန်မာဆိုင်	၁၈
၁၀	စိုက်ပျိုးရေးပစ္စည်းဆိုင်	၁၂
၁၁	ဆောက်လုပ်ရေးပစ္စည်းဆိုင်	၃
၁၂	ဝန်ဆောင်မှုလုပ်ငန်းဆိုင်	၂၂
၁၃	ဆန်ဆိုင်	၂၅
၁၄	အဝတ်အထည်ဆိုင်	၄၂
၁၅	နိဗ္ဗာန်ကုန်ဆိုင်	၃
<b>မြို့နယ်ချုပ်</b>		<b>၂၄၇</b>

**စည်ပင်သာယာရေးလုပ်ငန်းများ**

၃၅။ လေ့ရှိမြို့နယ်၏စည်ပင်သာယာရေးလုပ်ငန်းများမှာအောက်ပါအတိုင်း ဖြစ်ပါသည်-

(က) **ဈေးလုပ်ငန်း**

စဉ်	မြို့နယ်	ဈေးအမည်	ဆိုင်ခန်းအရေအတွက်	နိုင်ငံပိုင်	ပုဂ္ဂလိကပိုင်	တည်နေရာ
၁	လေ့ရှိ	မြို့မ	၅၀၄	၅၀၄	-	လမ်းမတော်မြောက်

စဉ်	မြို့နယ်	ဈေးအမည်	ဆိုင်ခန်း အရေ အတွက်	နိုင်ငံ ပိုင်	ပုဂ္ဂလိက ပိုင်	တည်နေရာ
၂	။	ညောင်ပင်ဈေး	၁၃	၁၃	-	ညောင်ပင်ဈေး
၃	။	ဒေါင့်ကြီး	၈၂	၈၂	-	ဒေါင့်ကြီး
မြို့နယ်ချုပ်		၃	၅၉၉	၅၉၉		-

(ခ) သောက်သုံးရေရရှိရေးလုပ်ငန်း

စဉ်	မြို့နယ်	စက်ရုံ အမည်	တည် နေရာ	အမျိုး အစား	တစ်ရက် ထုတ်လုပ် မှု(ဂါလံ)	ဖြန့်ဖြူးနိုင်မှု (အိမ်ခြေ)
၁	ဇေယျာ	Grand Max	ညောင် ပင်ဈေး	အုတ်/ တိုက်	၆၅၇	၁၅၀
၂	။	Olive	။	။	၆၅၇	၁၅၀
၃	ဇေယျာ	One Star	ဒုယား လမ်း	အုတ် တိုက်	၆၅၇	၁၅၀
မြို့နယ်ချုပ်		၃	-	-	၁၉၇၁	၄၅၀

(ဂ) သန့်ရှင်းရေးလုပ်ငန်း

စဉ်	မြို့နယ်	သန့်ရှင်းရေးသုံးစက်ကိရိယာများ(စီး)				လုပ်သား ဦးရေ
		သန့်ရှင်း ရေးယာဉ်	မိလ္လာ ယာဉ်	ဖုံစုပ်စက်	ရေစုပ် စက်	
၁	လွင်ဇုံ	ကား(၂)စီး၊ သုံးဘီး ဆိုင်ကယ် (၃)စီး	-	-	-	၈

(ဃ) လမ်း/တံတားလုပ်ငန်း

(၁) လမ်းလုပ်ငန်း

စဉ်	မြို့နယ်	လမ်း ပေါင်း (လမ်း)	စုစုပေါင်း လမ်း အရှည်(မိုင်)		ကတ္တရာ လမ်းပေါင်း		ကျောက်ခင်း လမ်းပေါင်း		မြေသား လမ်းပေါင်း		ကွန်ကရစ်	
			လမ်း	မိုင်	လမ်း	မိုင်	လမ်း	မိုင်	လမ်း	မိုင်	လမ်း	မိုင်
၁	လွင်ဇုံ	၉	၁/၇.၃၀၄	-	-	၂	၀/၁.၉၃	-	-	၇	၀/၅.၃၇၄	

(၂) တံတားလုပ်ငန်း

စဉ်	မြို့နယ်	တံတားပေါင်း(စင်း)				
		သံ	ကွန်ကရစ်	အုတ်	သစ်သား	ပေါင်း
၁	ဇလွန်		၄			၄

(၃) လမ်းတံတားသုံးစက်ကိရိယာများ

စဉ်	မြို့နယ်	လမ်းတံတားသုံးစက်ကိရိယာများ				လုပ်သား ဦးရေ
		မြေထိုး စက်	မြေကော် စက်	မြေကြိတ် စက်	မြေသယ် ယာဉ်	
၁	ဇလွန်	-	-	-	-	၂

ပုံနှိပ်လုပ်ငန်းနှင့် မီဒီယာလုပ်ငန်းများ

၃၆။ ဇလွန်မြို့နယ်တွင်ရှိသော ပုံနှိပ်တိုက်နှင့် မီဒီယာလုပ်ငန်းများမှာ အောက်ပါအတိုင်း ဖြစ်ပါသည်-

(က) ပုံနှိပ်လုပ်ငန်းနှင့် တေးသံသွင်း၊ ဗီဒီယို

စဉ်	မြို့နယ်/ မြို့	ပုံနှိပ်စက်		လက်နှိပ် ကွန်ပျူတာ	ပုံနှိပ် ပုံစံ	တေးသံသွင်း	ဗီဒီယို
		ဒစ်ဂျစ် ဗျူ	ပုံနှိပ် ပုံစံ				
၁	မြို့နယ်	-	၃	၁၅	၁၅	-	-

(ခ) မီဒီယာလုပ်ငန်းများ

ဇလွန်မြို့နယ်တွင် မီဒီယာလုပ်ငန်းများ မရှိပါ။

ပြည်တွင်းအသားတင်ထုတ်လုပ်မှုနှင့်ဝန်ဆောင်မှုတန်ဖိုး

၃၇။ ဇလွန်မြို့နယ်၏ ပြည်တွင်းအသားတင် ထုတ်လုပ်မှုနှင့် ဝန်ဆောင်မှု တန်ဖိုးကို အောက်ပါအတိုင်း ဖော်ပြအပ်ပါသည်-

ကျပ်သန်းပေါင်း

စဉ်	အကြောင်းအရာ	၂၀၂၁-၂၀၂၂ ခုနှစ်အသားတင် ထုတ်လုပ်မှု တန်ဖိုး	၂၀၂၂-၂၀၂၃ ရည်မှန်းချက် တန်ဖိုး	၂၀၂၂-၂၀၂၃ ခုနှစ် (မတ်ကုန်)အထိ ဆောင်ရွက်နိုင်မှု		
				တန်ဖိုး	အကောင်အထည်ဖော်နိုင်မှု%	တိုးတက်မှု %
၁	ထုတ်လုပ်မှုတန်ဖိုး	၇၀၃၅၃.၆		၇၂၀၅၂.၈	၆၇.၀	၂.၄
၂	ဝန်ဆောင်မှု	၃၁၈၈၁.၅		၃၂၉၇၁.၀	၈၀.၆	၃.၄
၃	ကုန်သွယ်မှုတန်ဖိုး	၁၆၀၅၁.၂	၂၅၀၇၉.၇	၁၆၃၄၅.၃	၆၅.၂	၁.၈
၄	အသားတင်ထုတ်လုပ်မှုနှင့် ဝန်ဆောင်မှုတန်ဖိုး	၁၁၈၂၈၆.၃	၁၇၁၉၅၆.၆	၁၂၁၃၆၉.၁	၇၀.၆	၂.၆

**လူတစ်ဦးချင်းဝင်ငွေ**

၃၈။ ဇလွန်မြို့နယ်၏ တစ်ဦးချင်းဝင်ငွေကို အောက်ပါအတိုင်း ဖော်ပြအပ်ပါသည်-

စဉ်	၂၀၂၀ - ၂၀၂၁	၂၀၂၁ - ၂၀၂၂	၂၀၂၂-၂၀၂၃
၁	၁၁၂၅၁၃၀	၁၁၈၃၅၅၄	၁၂၇၈၈၃၄

**အသက်မွေးဝမ်းကျောင်းလုပ်ငန်းအလိုက် အလုပ်လုပ်သူဦးရေ**

၃၉။ ဇလွန်မြို့နယ်၏ အသက်မွေးဝမ်းကျောင်း လုပ်ငန်းအလိုက် အလုပ်လုပ်ကိုင်သူဦးရေမှာအောက်ပါအတိုင်းဖြစ်ပါ သည်-

၁	လူဦးရေ	အစိုးရဝန်ထမ်း	ဝန်ဆောင်မှု	စိုက်ပျိုးရေး	မွေးမြူရေး	အရောင်း အဝယ်	စက်မှုလက်မှု	ရေလုပ်ငန်း	ကျွန်း	အခြား	စုစုပေါင်း
၂	လျှောက်	၂၂၁၇	၆၀၂	၈၀၄၃၆	၃၇၄၅	၅၅၀	၂၂	၂၀၁၄	၁၁၉၈၀	၁၄၈၀	၁၀၃၀၄၆



**အလုပ်လုပ်နိုင်သူဦးရေနှင့် အလုပ်လက်မဲ့ဦးရေ**

၄၀။ ဇလွန်မြို့နယ်တွင်ရှိသော အလုပ်လုပ်နိုင်သူဦးရေနှင့် အလုပ်လက်မဲ့ နှုန်း ကို အောက်ပါအတိုင်း ဖော်ပြအပ်ပါသည်-

စဉ်	မြို့နယ်	အလုပ် လုပ်နိုင် သူဦးရေ	လုပ်ငန်းခွင်ရှိ လုပ်သား ဦးရေ	အလုပ် လက်မဲ့ ဦးရေ	အလုပ်လက် မဲ့ ရာခိုင်နှုန်း
၁	ဇလွန်	၁၃၁၉၅၈	၁၀၃၀၄၆	၂၈၆၁၂	၂၁.၉၁

**အခန်း(၇)**

**လူမှုရေးဆိုင်ရာအချက်အလက်များ**

**ပညာရေးကဏ္ဍ**

၄၁။ ဇလွန်မြို့နယ်တွင်ရှိသော ပညာရေးဆိုင်ရာအချက်အလက်များမှာ အောက်ပါ အတိုင်းဖော်ပြအပ်ပါသည်-

**(က) အဆင့်မြင့်ပညာ**

ဇလွန်မြို့နယ်တွင် အဆင့်မြင့်ပညာကျောင်း မရှိပါ။

(ခ) အခြေခံပညာ

(၁) အထကကျောင်းများ

စဉ်	ကျောင်းအမည်	တည်နေရာ	အကျယ်အဝန်း (ဧက)	ဆရာ /မ ဦးရေ	ကျောင်းသား/သူ ဦးရေ	ဆရာနှင့် ကျောင်းသား အချိုး
၁	အထက (၁) ဇလွန်	ညောင်ပင် ဈေးရပ်ကွက်	၃.၆၉	၄၅	၉၇၉	၁:၂၂
၂	အထက (၂) ဇလွန်	လမ်းမြောက် ရပ်ကွက်	၄.၈	၃၁	၆၆၀	၁:၂၁
၃	အထက (မေရီလန်း)	မေရီလန်း ကျေးရွာ	၁၀.၂၃	၃၅	၆၄၆	၁:၁၈
၄	အထက (ဒေါင့်ကြီး)	ဒေါင့်ကြီး ကျေးရွာ	၁၁.၁	၃၁	၅၁၁	၁:၁၆
၅	အထက (ကျုံ့ရှု စာဖြူစု)	ကျုံ့ရှု ကျေးရွာ	၂.၁	၂၃	၃၉၈	၁:၁၇
၆	အထက (ရွှေကျောင်း)	ရွှေကျောင်း ကျေးရွာ	၃.၂၂	၃၅	၆၄၅	၁:၁၈
၇	အထက (သပြေကွင်း)	သပြေကွင်း ကျေးရွာ	၂.၇၉	၃၃	၅၆၅	၁:၁၇
၈	အထက (ပျဉ်းမကုန်း)	ပျဉ်းမကုန်း ကျေးရွာ	၃.၃၉	၃၂	၅၅၁	၁:၁၇

စဉ်	ကျောင်း အမည်	တည်နေရာ	အကျယ် အဝန်း (ဧက)	ဆရာ /မ ဦးရေ	ကျောင်း သား/သူ ဦးရေ	ဆရာ နှင့် ကျောင်း သား အချိုး
၉	အထက (ကော့ကပ် ကြီး)	ကော့ကပ် ကြီးကျေးရွာ	၉.၈၇	၂၅	၃၆၉	၁:၁၅
၁၀	အထက (ဂုံညင်း တန်း)	ဂုံညင်းတန်း ကျေးရွာ	၉.၈၄	၃၂	၆၆၈	၁:၂၁
၁၁	အထက (မြစ်ဝ)	မြစ်ဝ ကျေးရွာ	၅.၁၃	၂၄	၄၅၅	၁:၁၉
၁၂	အထက (ရေလဲ)	ရေလဲ ကျေးရွာ	၅.၆၃	၂၅	၆၂၀	၁:၂၅
	<b>မြို့နယ် ချုပ်</b>		၇၁.၇၉	၃၇၁	၇၀၆၇	၁:၁၉

## (၂) အထက(ခွဲ)ကျောင်းများ

စဉ်	ကျောင်း အမည်	တည်နေရာ	အကျယ် အဝန်း (ဧက)	ဆရာ /မ ဦးရေ	ကျောင်း သား/သူ ဦးရေ	ဆရာ နှင့် ကျောင်း သား အချိုး
၁	ထ(ခွဲ) (မဟာသာလေး)	မဟာသာ ကျေးရွာ	၄.၃၉	၂၀	၃၅၆	၁:၁၈
၂	ထ(ခွဲ) (ကူးတို့ဆိပ်)	ကူးတို့ဆိပ် ကျေးရွာ	၈.၅၃	၁၉	၃၂၁	၁:၁၇
၃	ထ(ခွဲ) (တောင်ပို့တရာ)	တောင်ပို့ တရာ ကျေးရွာ	၂.၂၀	၂၁	၄၃၇	၁:၂၁
၄	ထ(ခွဲ) (ရေပေါက်ကြီး)	ရေပေါက် ကြီးကျေးရွာ	၇.၀၀	၂၁	၃၉၆	၁:၁၉
၅	ထ(ခွဲ) (ခင်ပြည့်)	ခင်ပြည့် ကျေးရွာ	၃.၃	၂၁	၁၉၁	၁:၉
၆	ထ(ခွဲ) (နန်းတော်ကျွန်း)	နန်းတော် ကျွန်း ကျေးရွာ	၁.၈	၂၀	၃၇၆	၁:၁၉
၇	ထ(ခွဲ) (ငြိမ်းအေး)	ငြိမ်းအေး ကျေးရွာ	၄.၅၇	၂၂	၃၆၃	၁:၁၇

စဉ်	ကျောင်းအမည်	တည်နေရာ	အကျယ် အဝန်း (ဧက)	ဆရာ /မ ဦးရေ	ကျောင်း သား/သူ ဦးရေ	ဆရာ နှင့် ကျောင်း သား အချိုး
၈	ထ(ခွဲ) (ပက်တန်း)	ပက်တန်း ကျေးရွာ	၁.၉၀	၁၆	၂၄၂	၁:၁၅
၉	ထ(ခွဲ) (စိန်ကလေး)	စိန်ကလေး ကျေးရွာ	၄.၆၀	၁၈	၄၂၅	၁:၂၄
၁၀	ထ(ခွဲ) (ကိုင်းကုန်း)	ကိုင်းကုန်း ကျေးရွာ	၄.၇၂	၁၂	၁၂၀	၁:၁၀
၁၁	ထ(ခွဲ) (ဦးထူးကျွန်း)	ဦးထူးကျွန်း ကျေးရွာ	၆.၉	၁၉	၃၅၈	၁:၁၉
၁၂	ထ(ခွဲ) (ဆုံကုန်း)	ဆုံကုန်း ကျေးရွာ	၁.၉၈	၁၇	၉၀	၁:၂၃
၁၃	ထ(ခွဲ) (ဝါးပတော သက္ကယ်ကျွန်း)	ဝါးပတော ကျေးရွာ	၇.၁၃	၁၈	၂၄၉	၁:၁၄
၁၄	ထ(ခွဲ) ညောင်ပင်သာ	ညောင်ပင် သာကျေးရွာ	၀.၂၅	၁၄	၁၇၇	၁:၁၃
	<b>မြို့နယ်ချုပ်</b>		<b>၅၉.၂၇</b>	<b>၂၅၈</b>	<b>၄၁၀၁</b>	<b>၁:၁၆</b>

(၃) အလကကျောင်းများ

စဉ်	ကျောင်းအမည်	တည်နေရာ	အကျယ်အဝန်း (ဧက)	ဆရာ / မ ဦးရေ	ကျောင်းသား/သူ ဦးရေ	ဆရာနှင့် ကျောင်းသား အချိုး
၁	အလက (မြင်းတဲ)	ရေကျော် ကျေးရွာ	၁.၃၄	၁၂	၂၂၉	၁:၁၉
၂	အလက (အပျဉ်း)	အပျဉ်း ကျေးရွာ	၁.၅၃	၁၇	၃၄၂	၁:၂၀
၃	အလက (ရေလယ်သောင်)	ရေလယ် သောင်ရွာ	၀.၉၄	၁၀	၁၃၄	၁:၁၃
၄	အလက (သရက် တပင်(မ))	သရက် တပင်(မ) ရွာ	၀.၈၆	၁၂	၂၂၉	၁:၁၉
၅	အလက (ပကွဲရေလဲ)	မြိတ်တန်း ကျေးရွာ	၁.၀၆	၁၀	၂၁၄	၁:၂၁
၆	အလက (အောက်စု)	အောက်စု ကျေးရွာ	၄.၄၉	၁၂	၁၃၂	၁:၁၁
၇	အလက (ပေကုန်း)	ပေကုန်း ကျေးရွာ	၃.၁၈	၁၄	၂၄၂	၁:၁၇
၈	အလက (ချောင်းကြီး)	ချောင်းကြီး ကျေးရွာ	၀.၅၉	၁၅	၃၅၂	၁:၂၃

စဉ်	ကျောင်း အမည်	တည်နေရာ	အကျယ်အဝန်း (ဧက)	ဆရာ /မ ဦးရေ	ကျောင်းသား/သူ ဦးရေ	ဆရာနှင့် ကျောင်းသား အချိုး
၉	အလက (ဂမုန်းစု)	ဂမုန်းစု ကျေးရွာ	၂.၀၀	၁၆	၃၅၉	၁:၂၂
၁၀	အလက (ဖားလက်ခို)	ဖားလက်ခို ကျေးရွာ	၀.၅၀	၁၁	၆၅	၁:၆
၁၁	အလက (မွေ့ရပ်)	မွေ့ရပ် ကျေးရွာ	၀.၄၈	၁၁	၂၀၈	၁:၁၉
၁၂	အလက (အင်းစောင်း)	အင်းစောင်း ကျေးရွာ	၀.၃၂	၁၂	၁၂၈	၁:၁၁
	<b>မြို့နယ်ချုပ်</b>		၁၀.၀၈	၁၅၂	၂၆၃၄	၁:၁၇

## (၄) အလက(ခွဲ)ကျောင်းများ

စဉ်	ကျောင်း အမည်	တည်နေရာ	အကျယ် အဝန်း (ဧက)	ဆရာ /မ ဦးရေ	ကျောင်း သား/သူ ဦးရေ	ဆရာ နှင့် ကျောင်း သား အချိုး
၁	အလက (ခွဲ) (သဖန်းကုန်း)	သဖန်းကုန်း ကျေးရွာ	၁.၇၅	၁၁	၂၄၁	၁:၂၂
၂	အလက (ခွဲ) (ယင်းမလွတ်)	ယင်းမလွတ် ကျေးရွာ	၁.၀၀	၁၀	၂၀၂	၁:၂၀
၃	အလက(ခွဲ) (သက္ကယ်ကျွန်း)	သက္ကယ်ကျွန်း ကျေးရွာ	၀.၄၇	၁၀	၂၂၀	၁:၂၂
၄	အလက(ခွဲ) (ရိုးကြီး)	ရိုးကြီး ကျေးရွာ	၀.၅၇	၁၂	၂၀၆	၁:၁၇
၅	အလက(ခွဲ) (ရေလယ် သောင်လေး)	ရေလယ် သောင်လေး ကျေးရွာ	၁.၅၀	၁၀	၇၃	၁:၇
၆	အလက(ခွဲ) ကျိုကျိုက်(ရ)	ကျိုကျိုက် ကျေးရွာ	၁.၂၅	၈	၂၁၉	၁:၂၇
	<b>မြို့နယ်ချုပ်</b>		<b>၃.၅၇</b>	<b>၆၁</b>	<b>၁၁၆၁</b>	<b>၁:၁၉</b>



## (၅) မူလွန်ကျောင်းများ

စဉ်	ကျောင်း အမည်	တည်နေရာ	အကျယ် အဝန်း (ဧက)	ဆရာ /မ ဦးရေ	ကျောင်း သား/သူ ဦးရေ	ဆရာ နှင့် ကျောင်း သား အချိုး
၁	မူလွန် (တရုပ်ရိုး)	တရုပ်ရိုး ကျေးရွာ	၀.၈၀	၁၀	၁၉၆	၁:၂၀
၂	မူလွန် ရွှေဟင်္သာ ကျွန်း	ကူးတို့ဆိပ်	၀.၈၀	၅	၈၁	၁:၁၆
၃	မူလွန် (သာဒုချောင်း)	သာဒုချောင်း ကျေးရွာ	၀.၉၉	၉	၂၆၃	၁:၂၉
၄	မူလွန်(ဌာတ် ပျောတော)	ဌာတ်ပျော တောရွာ	၀.၈၃	၈	၈၆	၁:၁၁
၅	မူလွန် (ဇင်ယော် ကျွန်း)	ဇင်ယော် ကျွန်းရွာ	၀.၆၅	၉	၂၂၅	၁:၂၅
၆	မူလွန် (လေးတူး (ရှေ့))	လေးတူး ကျေးရွာ	၀.၆၅	၈	၁၅၄	၁:၁၉
	<b>မြို့နယ် ချုပ်</b>		၄.၇၂	၄၉	၁၀၀၅	၁:၂၁

(၆) အမကကျောင်းများ

စဉ်	ကျောင်း အရေ အတွက်	အကျယ် အဝန်း (ဧက)	ဆရာ/မ ဦးရေ	ကျောင်းသား/ သူဦးရေ	ဆရာနှင့် ကျောင်း သားအချိုး
၁	၁၄၅	၁၂၁.၉၅	၇၇၃	၁၂၆၆၈	၁:၁၆

(ဂ) မူလတန်းကြိုကျောင်းများ

စဉ်	ကျောင်း အမည်	တည်နေရာ	ဆရာ/ မ ဦးရေ	ကျောင်းသား/ သူဦးရေ	အ ချိုး
၁	အလက (ဂမုန်းစု)	ဂမုန်းစု ကျေးရွာ	-	-	-
၂	အမက (ညောင်ပင်ဈေး)	ညောင်ပင်ဈေး ရပ်ကွက်	-	-	-
	<b>မြို့နယ်ချုပ်</b>				

(ဃ) ဘုန်းတော်ကြီးသင်ပညာရေးကျောင်း

စဉ်	ကျောင်း အမည်	တည်နေ ရာ	ဆရာ /မ ဦးရေ	ကျောင်းသား/ သူဦးရေ	အချိုး
၁	ဘက- လမိုင်းပရိယတ္တိ စာသင်တိုက်	လမိုင်း ကျေးရွာ	၁၁	၂၂၈	၁:၂၁

စဉ်	ကျောင်း အမည်	တည်နေ ရာ	ဆရာ /မ ဦးရေ	ကျောင်သား/ သူဦးရေ	အချိုး
၂	ဘက-ရတနာဘုံ ကျောင်း	ဇင်ယော် ကျွန်းကျေး ရွာ	၉	၅၉	၁:၇
၃	ဘက-အနောက် ဇင်ပြွန်းကုန်း ကျောင်း	အနောက် ဇင်ပြွန်း ကုန်း ကျောင်း	၆	၂၉	၁:၅
၄	ဘက-ရတနာ ဂုဏ်ရည် ကျောင်း	စိန်သာယာ ကျေးရွာ	၂	၁၉	၁:၁၀
၅	ဘက-ကျွန်းပုလု ကျောင်း	မြဲကျွန်း သာကျေး ရွာ	၂	၁၇	၁:၉
	<b>မြို့နယ်ချုပ်</b>		<b>၃၀</b>	<b>၃၅၂</b>	<b>၁:၁၂</b>

(င) ကျောင်းနေအရွယ်ကလေးများ ကျောင်းအပ်နှံမှု

စဉ်	မြို့နယ်/ မြို့	(၅)နှစ်ပြည့်ကလေး			ကျောင်းအပ်နှံမှု			ကျောင်းအပ်နှံမှု %
		ကျား	မ	ပေါင်း	ကျား	မ	ပေါင်း	
၁	ဇလွန်	၁၅၅၆	၁၅၆၀	၃၁၁၆	၁၅၂၂	၁၅၃၁	၃၀၅၃	၉၈%

(စ) တက္ကသိုလ်ဝင်တန်း အောင်မြင်မှု

စဉ်	မြို့နယ်	၂၀၁၉ - ၂၀၂၀ ခုနှစ်				၂၀၂၁ - ၂၀၂၂ ခုနှစ်			
		စာရင်းရှိ	ဖြေဆို	အောင်မြင်	%	စာရင်းရှိ	ဖြေဆို	အောင်မြင်	%
၁	ဇလွန်	၂၈၂၁	၂၆၀၃	၉၇၀	၃၇.၂၆	၁၀၈၉	၁၀၁၂	၅၇၇	၅၇.၀၆

မှတ်ချက်။ ၂၀၂၂-၂၀၂၃ပညာသင်နှစ်တွင် တက္ကသိုလ်ဝင်တန်း အောင်မြင်မှု မထွက်ရှိသေးပါသောကြောင့် ၂၀၂၁-၂၀၂၂ခုနှစ် တက္ကသိုလ်ဝင်တန်းဖြေဆို အောင်မြင်မှု စာရင်းသာ ထည့်သွင်းဖော်ပြခြင်း ဖြစ်ပါသည်။

(ဆ) စာတတ်မြောက်မှု ရာနှုန်း

စဉ်	မြို့နယ်/ မြို့	မြို့နယ် လူဦးရေ	(၁၅)နှစ် အထက် လူဦးရေ	စာတတ် မြောက် ဦးရေ	စာတတ် မြောက်မှု နှုန်း
၁	ဇေယျန်	၁၇၈၆၀၀	၁၂၈၉၃၈	၁၂၈၉၃၈	၁၀၀

(ဇ) သင်ကြားမှု၊ သင်ယူမှု၊ အထောက်အကူပြု စာသင်ခန်းများ  
ဖွင့်လှစ်နိုင်မှု အခြေအနေ

(၁) အထက ကျောင်းများ

စဉ်	မြို့ နယ်	အထက်တန်းကျောင်း						ပေါင်း
		စာရင်းရှိ	Media တပ်ပြီး	3PLT တပ်ပြီး	2PLT တပ်ပြီး	1PLT တပ်ပြီး		
၁	ဇေယျန်	၁၂	၂	၈	၂	-	၁၂	

(၂) အလက ကျောင်းများ

ဇွဲ	မြို့နယ်	အလယ်တန်းကျောင်း						ပေါင်း
		စာရင်းရှိ	Media တပ်ပြီး	3PLT တပ်ပြီး	2PLT တပ်ပြီး	1PLT တပ်ပြီး		
၁	ဇေယျာနယ်	၂၆	-	-	၅	၂၁	၂၆	

(၃) အမက ကျောင်းများ

ဇွဲ	မြို့နယ်	မူလတန်းကျောင်း						ပေါင်း
		စာရင်းရှိ	Media တပ်ပြီး	3PLT တပ်ပြီး	2PLT တပ်ပြီး	1PLT တပ်ပြီး		
၁	ဇေယျာနယ်	၁၅၇	-	-	၁	၁၅၆	၁၅၇	

(ဈ) စာကြည့်တိုက်များ ဖွင့်လှစ်နိုင်မှု

ဇွဲ	မြို့နယ်	အုပ်ချုပ်ရေး	ပညာရေး	ပြန်/ဆက်	ဘုန်းကြီးကျောင်း	အခြား	ပေါင်း
၁	ဇေယျာနယ်	၁၄	၁၉၅	၂၈	-	-	၂၃၇

ကျန်းမာရေးကဏ္ဍ

၄၂။ ဇလွန်မြို့နယ်၏ ကျန်းမာရေးကဏ္ဍဆိုင်ရာ အချက်အလက်များမှာ အောက်ပါအတိုင်းဖြစ်ပါသည်-

(က) ဆေးရုံများ

စဉ်	ဆေးရုံအမည်	တည်နေရာ	အစိုးရ/ပုဂ္ဂလိက	ကုတင်အရေအတွက်
၁	ဇလွန်	ညောင်ပင်ဈေး	အစိုးရ	၂၅
၂	ကျုံရှု	ကျုံရှု	အစိုးရ	၁၆
၃	ကော့ကပ်	ကော့ကပ်ကြီး	အစိုးရ	၁၆
၄	ရေလဲ	ရေလဲ	အစိုးရ	၁၆
၅	သာဒုချောင်း	သာဒုချောင်း	အစိုးရ	၁၆
<b>မြို့နယ်ချုပ်</b>		<b>၅</b>	<b>-</b>	<b>၈၉</b>

(ခ) ဆေးပေးခန်းများ

ဇလွန်မြို့နယ်တွင် ဆေးပေးခန်းများ မရှိပါ။

(ဂ) ကျေးလက်ကျန်းမာရေးဌာန/ဌာနခွဲ

စဉ်	ကျေးလက်ကျန်းမာရေးဌာန	တည်နေရာ
၁	ဒေါင့်ကြီး	ဒေါင့်ကြီး
၂	ပျဉ်းမကုန်း	ပျဉ်းမကုန်း
၃	ကော့ကပ်	ကော့ကပ်
၄	ရေလဲ	ရေလဲ

စဉ်	ကျေးလက်ကျန်းမာရေး ဌာန	တည်နေရာ
၅	မေရီလန်း	မေရီလန်း
၆	သာဒုချောင်း	သာဒုချောင်း
၇	သက္ကယ်ကျွန်း	သက္ကယ်ကျွန်း
၈	မြစ်ဝ	မြစ်ဝ
၉	မိခင်ကလေးကျန်းမာရေးဌာန	လမ်း/မြောက်

စဉ်	ကျေးလက်ကျန်းမာရေး ဌာန(ခွဲ)အမည်	တည်နေရာ
၁	ရင်းတိုက်ကုန်း	ရင်းတိုက်ကုန်း
၂	ဝွေးတောက်ချောင်း	တောင်ပို့တရာ
၃	သရွတ်ဝ	တောင်ပို့တရာ
၄	ကျုံတနော်မြောက်	ကျုံတနော်မြောက်
၅	ခင်ပြည့်	ကတော့ကရက်
၆	ဝွေးကုန်း	လိန်ကုန်း
၇	ပက်တန်း	ပက်တန်း
၈	ကံစု	သရက်တပင်တောင်
၉	နှဲမောက်တန်း	နှဲမောက်တန်း
၁၀	ရွှေချောင်း	ကော့စိန်
၁၁	အညာစု	သရက်တပင်မြောက်
၁၂	ကျုံကော့	ကျုံကော့



စဉ်	ကျေးလက်ကျန်းမာရေး ဌာန(ခွဲ)အမည်	တည်နေရာ
၁၃	မဟာသာ	မဟာသာ
၁၄	အုတ်ရှစ်ကွင်း	အုတ်ရှစ်ကွင်း
၁၅	ချောင်းကြီး	ထုံးတပို
၁၆	ကျွန်းကြီး	ရေလဲ
၁၇	ရေတွင်းကုန်း	ရေတွင်းကုန်း
၁၈	လေးတူးအရှေ့	လေးတူးအရှေ့
၁၉	နန်းတော်ကျွန်း	နန်းတော်ကျွန်း
၂၀	မြစ်ဝ	မြစ်ဝ
၂၁	ဓနုဘေး	ဓနုဘေး
၂၂	ဇော်ဂျီကွင်း	ဇော်ဂျီကွင်း
၂၃	သဖန်းကုန်း	သဖန်းကုန်း
၂၄	ယင်းမလွတ်	ယင်းမလွတ်
၂၅	ပက္ခဲ	ပက္ခဲ
၂၆	စိန်ကလေး	ကြာအင်း
၂၇	မရိုးခ	မရိုးခ
၂၈	သက္ကယ်ကျွန်း	သက္ကယ်ကျွန်း
၂၉	သာယာစု	ကျုံ့အိ
၃၀	ငြိမ်းအေး	ငြိမ်းအေး
၃၁	ဆုံကုန်း	ဆုံကုန်း
၃၂	ဗျဉ်စင်ကုန်း	သာဒုချောင်း
၃၃	ဇင်ယော်ကျွန်း	ဖားလက်ခို

စဉ်	ကျေးလက်ကျန်းမာရေး ဌာန(ခွဲ)အမည်	တည်နေရာ
၃၄	ကူးတို့ဆိပ်	ကူးတို့ဆိပ်
၃၅	ကျုံရှု	ကျုံရှု
၃၆	ရေလယ်သောင်	နန်းတော်ကျွန်း
၃၇	အေးရွာ	ကူးတို့ဆိပ်
၃၈	ကျုံကျိုက်	ကျုံကျိုက်

(ဃ) ကျန်းမာရေးစောင့်ရှောက်မှု

စဉ်	မြို့နယ်	လူဦးရေ	ဆရာဝန်မှ ကျန်းမာရေး စောင့်ရှောက်မှုနှုန်း		သူနာပြုမှ ကျန်းမာရေး စောင့်ရှောက်မှုနှုန်း		လက်ထောက် ကျန်းမာရေးမှူးမှ ကျန်းမာရေး စောင့်ရှောက်မှုနှုန်း	
			ဆရာဝန် ဦးရေ	ဆရာဝန်နှင့် လူဦးရေ အချိုး	သူနာ ပြု ဦးရေ	သူနာပြုနှင့် လူဦးရေ အချိုး	လ/ထ ကျန်း မာ ရေးမှူး ဦးရေ	လ/ထ ကျန်းမာ ရေးမှူးနှင့် လူဦးရေ အချိုး
၁	ဇေယျန်	၁၇၆၀၀	၅	၁:၃၅၇၂၀	၂၀	၁:၈၉၃၀	၅	၁:၃၅၇၂၀

(င) ဒေသတွင်းအများဆုံးဖြစ်တတ်သောရောဂါများ

စဉ်	မြို့နယ်	ရောဂါအမျိုးအစား									
		ငှက်ဖျား		ဝမ်းလျှော		တီဘီ		ဝမ်းကိုက်		အသည်းရောင်	
		ဖြစ်	သေ	ဖြစ်	သေ	ဖြစ်	သေ	ဖြစ်	သေ	ဖြစ်	သေ
၁	ဇလွန်	-	-	၄၈၃	-	၂၄၆	၂	၁၃၇	-	-	-

(စ) HIV/AIDS -ရောဂါ ဖြစ်ပွား/ သေဆုံးဦးရေ

- HIV/AIDS -ရောဂါ ဖြစ်ပွားသူ(၁၃၃)ဦး၊ သေဆုံးသူ(၂)ဦး

စဉ်	မြို့နယ်	၂၀၂၁-၂၀၂၂ ခုနှစ်		၂၀၂၂-၂၀၂၃ ခုနှစ်	
		ဖြစ်	သေ	ဖြစ်	သေ
၁	ဇလွန်	-	-	၁၃၃	၂

(ဆ) ကျန်းမာရေးဆိုင်ရာ အညွှန်းကိန်းများ

စဉ်	မြို့နယ်	မိခင်ဦးရေ	ကလေးဦးရေ	လူ(၁၀၀၀)လျှင်			
				မွေးနှုန်း	မိခင်	သေနှုန်း	မွေကင်းစကလေး
၁	ဇလွန်	၂၆၂၈	၂၄၉၁	၁၂.၉	၁.၂၆	၅.၅၁	၂.၀၂

**လူမှုရေးအသင်းအဖွဲ့များ**

၄၃။ လေ့ရှိမြို့နယ်ရှိ လူမှုရေးအသင်းအဖွဲ့များဆိုင်ရာ အချက်အလက်များမှာ အောက်ပါအတိုင်းဖြစ်ပါသည်-

(က) INGO

လေ့ရှိမြို့နယ်တွင် INGO မရှိပါ။

(ခ) NGO (ဦးရေ)

စဉ်	မြို့နယ်	အမျိုးသမီး ရော့ရာ	မိခင်/ကလေး	စစ်မှုထမ်း ဟောင်း	ကြက်ခြေနီ	အရန်မီးသတ်
၁	လေ့ရှိ	၃၁၇၄၀	၂၁၅၄၃	၁၀၉	၁၀၀	၄၄၂

(ဂ) အသင်းအဖွဲ့များ

စဉ်	အသင်းအဖွဲ့ အမည်	ရုံး/ ရုံးခွဲ တည်နေရာ	မှတ်ပုံတင် အမှတ်	ဆောင်ရွက်သည့် လုပ်ငန်း
၁	ရွှေလေ့ရှိခွန် အားသစ် ရေ လုပ်သားငယ် များ ဖွံ့ဖြိုး တိုးတက်ရေး အဖွဲ့	ကတစ် ကျေးရွာ၊ ညောင်ပင်သာ ကျေးရွာအုပ်စု	၆/လေ့ရှိ/ ၀၀၁	ရေလုပ်သားငယ်များ အကျိုးစီးပွား တိုးတက် စေရန် ဆောင်ရွက်ခြင်း လုပ်ငန်း

စဉ်	အသင်းအဖွဲ့ အမည်	ရုံး/ ရုံးခွဲ တည်နေရာ	မှတ်ပုံတင် အမှတ်	ဆောင်ရွက်သည့် လုပ်ငန်း
၂	ယသလုလင် နာရေးနှင့်လူ မှုကူညီရေး အသင်း	ညောင်ပင်ဈေး ရပ်ကွက်	၆/ဇလွန်/ ၀၀၂	ကျန်းမာရေး၊နာရေး၊ အခြားဘေး အန္တရာယ် ကိစ္စများ ကူညီ ဆောင်ရွက်ရန်
၃	မာဃလုလင် လူမှုကူညီ ရေး အသင်း	ကမ်းနား ရပ်ကွက်	၆/ဇလွန်/ ၀၀၃	ဘာသာရေး၊လူမှုရေး၊ နာရေးနှင့် အခြား ပရဟိတလုပ်ငန်းများ ဆောင်ရွက်ရန်
၄	ဗြဟ္မစိုရ် လူမှုကူညီ ရေး အသင်း	လမ်းမတော် မြောက် ရပ်ကွက်	၆/ဇလွန်/ ၀၀၄	နာရေးလုပ်ငန်းများ ကူညီဆောင်ရွက်ခြင်း၊ အရေးပေါ်လူနာများ ကူညီဆောင်ရွက်ရန်
၅	စေတနာ့မှန် လူမှုကူညီ ရေး အသင်း	လမ်းမတော် တောင် ရပ်ကွက်	၆/ဇလွန်/ ၀၀၅	ပြည်သူများ၏ လူမှု အခက်အခဲများကူညီ ဆောင်ရွက်ရန်
၆	ကရုဏာလူမှု ကူညီရေး အသင်း	လမ်းမတော် မြောက် ရပ်ကွက်	၆/ဇလွန်/ ၀၀၆	ကျန်းမာရေး၊ နာရေး၊ သဘာဝဘေးကူညီ ဆောင်ရွက်ရန်

စဉ်	အသင်းအဖွဲ့ အမည်	ရုံး/ ရုံးခွဲ တည်နေရာ	မှတ်ပုံတင် အမှတ်	ဆောင်ရွက်သည့် လုပ်ငန်း
၇	မြင့်မြတ် စေတနာလူမှု ကယ်ဆယ် ရေး အသင်း	လမ်းမတော် တောင် ရပ်ကွက်	၆/ဇလွန်/ ၀၀၇	ဇလွန်မြို့နယ်အတွင်း လူမှုဂရုဏာအကျိုးပြု လုပ်ငန်းများ ဆောင်ရွက်ရန်နှင့် (၂၄) နာရီ အခမဲ့ လူနာတင်ယာဉ် ဝန်ဆောင်မှု အခမဲ့ အောက်စီဂျင်အလှူ
၈	ဇောတိက လှလင် ၊	ဒေါင့်ကြီး ကျေးရွာအုပ်စု	၆/ဇလွန်/ ၀၀၈	လူမှုရေးကျန်းမာရေး၊ သဘာဝဘေး ကူညီ ဆောင်ရွက်ရန်
၉	သပြေကွင်း လူငယ်ဖွံ့ဖြိုး ရေး ပရဟိတ ဂေဟာ၊	သဖန်းကုန်း ကျေးရွာအုပ်စု	၆/ဇလွန်/ ၀၀၉	ကလေးများ၏ ကျန်းမာရေး၊ ပညာရေး၊ စားဝတ်နေရေး ကိစ္စရပ်များ ဆောင်ရွက်ပေးမှု

စဉ်	အသင်းအဖွဲ့ အမည်	ရုံး/ ရုံးခွဲ တည်နေရာ	မှတ်ပုံတင် အမှတ်	ဆောင်ရွက်သည့် လုပ်ငန်း
၁၀	မဟာနာဂ ဝံသ လူငယ် ဖွံ့ဖြိုး ရေး ပရဟိတ ဂေဟာ၊	ညောင်ပင်ဈေး ရပ်ကွက်	၆/ဇလွန်/ ၀၁၀	ကလေးများ၏ ကျန်းမာရေး၊ ပညာရေး၊ စားဝတ်နေရေး ကိစ္စရပ်များ ဆောင်ရွက်ပေးမှု
၁၁	သက်စမ်းရေ လူမှုကူညီ ရေး အသင်း	မေရီလန်းကျေး ရွာအုပ်စု	၆/ဇလွန်/ ၀၁၁	လူနာများဆေးရုံသို့ပို့ ဆောင်ခြင်း၊ သွေးလှူ ခြင်း၊ အောက်ဆီဂျင် ဖြန့်ဝေခြင်း၊ နာရေး ကူညီခြင်း
၁၂	ခိုင်ထွန်းလူမှု ကူညီရေး အသင်း	လမ်းမတော် တောင် ရပ်ကွက်	၆/ဇလွန်/ ၀၁၂	လူသားခြင်းစာနာ ထောက်ထားသော အားဖြင့် ဖေးမကူညီ ရန်၊ သွေးလှူခြင်း၊ အောက်ဆီဂျင်အခမဲ့ ကူညီခြင်း၊လူမှုရေး ပရဟိတ လုပ်ခြင်း

စဉ်	အသင်းအဖွဲ့ အမည်	ရုံး/ ရုံးခွဲ တည်နေရာ	မှတ်ပုံတင် အမှတ်	ဆောင်ရွက်သည့် လုပ်ငန်း
၁၃	စေတနာ မောင် လူမှုကူညီ ရေးအသင်း	ဒေါင့်ကြီး ကျေးရွာအုပ်စု	၆/ဇလွန်/ ၀၁၃	ကျေးရွာနေပြည်သူ များအားကျန်းမာရေး စောင့်ရှောက်မှုပေးနိုင် ရန်၊ ဆေးရုံပို့ဆောင်ခြင်း၊ သွေးလှူခြင်း၊ နာရေးကူညီခြင်း၊ အောက်စီဂျင် ဖြန့်ဝေ ခြင်း
၁၄	သံသရာ ခရီးသည်	ဒေါင့်ကြီးကျေး ရွာအုပ်စု	၆/ဇလွန်/ ၀၁၄	နာရေးကိစ္စကူညီ ဆောင်ရွက်ရန်
၁၅	ပတ္တမြားလူမှု ကူညီရေး အသင်း	ညောင်ပင်သာ ကျေးရွာအုပ်စု	၆/ဇလွန်/ ၀၁၅	ကျန်းမာရေးနှင့်လူမှု ကူညီရေးဆောင်ရွက် ရန်
၁၆	အနှိုင်းမဲ့ အလင်း အရေးပေါ် ကယ်ဆယ်ရေး အဖွဲ့	ညောင်ပင်ဈေး ရပ်ကွက်	၆/ဇလွန်/ ၀၁၆	သဘာဝဘေး အန္တရာယ်ဆိုင်ရာ Emergency Medical Service ကယ်ဆယ်ရေး ဆောင်ရွက်ရန်



**အားကစားနှင့် ဖျော်ဖြေရေးလုပ်ငန်းများ**

၄၄။ ဇလွန်မြို့နယ်ရှိ အားကစားနှင့် ဖျော်ဖြေရေးလုပ်ငန်းများ ဆိုင်ရာ အချက်အလက်များမှာ အောက်ပါအတိုင်းဖြစ်ပါသည်-

စဉ်	မြို့နယ်	အားကစားကွင်း						ဖျော်ဖြေရေး		
		ဘောလုံး	ဘော်လီဘော	ဘတ်စကက်	တင်းနစ်	ဂေါက်	အခြား	ရုပ်ရှင်ရုံ	ပန်းခြံ	အခြား
၁	ဇလွန်	၁	-	-	-	၁	-	-	၁	-

**အခန်း(၈)**

**ဘာသာရေးဆိုင်ရာအချက်အလက်များ**

**ဗုဒ္ဓဘာသာဆိုင်ရာ အဆောက်အဦများနှင့် သာသနာဝင်ပုဂ္ဂိုလ်များ**

၄၅။ ဇလွန်မြို့နယ်ရှိ ဗုဒ္ဓဘာသာဆိုင်ရာ အဆောက်အဦများနှင့် သာသနာဝင် ပုဂ္ဂိုလ်များဆိုင်ရာ အချက်အလက်များအား အောက်ပါအတိုင်း ဖော်ပြအပ်ပါသည်-

**(က) သာသနိကအဆောက်အဦများ**

စဉ်	မြို့နယ်	ဘုရား	စေတီ	ပုထိုး	ဘုန်းကြီးကျောင်း	သီလရှင်ကျောင်း	ဓမ္မာရုံ
၁	ဇလွန်	၃	၁၂	-	၁၅၇	၈	၇

(ခ) ရဟန်းသံဃာနှင့်သီလရှင်များ

စဉ်	မြို့နယ်	ရဟန်း	သာမဏေ	သီလရှင်
၁	ဇလွန်	၈၃၃	၇၁၁	၄၁

(ဂ) ထင်ရှားသည့်ဘုရား၊စေတီနှင့်ပုထိုးများ

စဉ်	မြို့နယ်	ဘုရား၊ စေတီ ၊ ပုထိုးအမည်	တည်နေရာ
၁	ဇလွန်	မာရ်အောင်မြင်ပြည်တော်ပြန်ဘုရား	ညောင်ပင်ဈေး
၂		ရွှေရင်အေးစေတီ	ငြိမ်းအေး
၃		ရဟန္တာဦးသီလခါတ်တော်စေတီ	လမ်းမတော်တောင်
၄		ကျိုက်သာခပေါင်းစေတီ	ညောင်ပင်သာ
မြို့နယ်ချုပ်		၄	

(ဃ) ထင်ရှားသည့်ဘုန်းတော်ကြီးကျောင်းများ

စဉ်	မြို့နယ်	ကျောင်း အမည်	ဆရာတော်ဘွဲ့	တည်နေရာ
၁	ဇလွန်	မဟာနာဂဝံသ သိမ်ကျောင်း	ဘဒ္ဒန္တ စန္ဒာဝရ	ညောင်ပင်ဈေး ရပ်ကွက်
၂	။	အင်္ဂုဗိုလ်ကျောင်း	ဘဒ္ဒန္တ ယုဇန	လမ်းမတော်မြောက် ရပ်ကွက်
မြို့နယ် ချုပ်		၂		

**အခြားဘာသာရေးအဆောက်အဦများ**

၄၆။ ဇလွန်မြို့နယ်ရှိ အခြားဘာသာရေး အဆောက်အဦများနှင့် ဆိုင်သော အချက်အလက်များမှာ အောက်ပါအတိုင်း ဖြစ်ပါသည်-

စဉ်	မြို့နယ်	ခရစ်ယာန်		အစ္စလာမ်		ဟိန္ဒူ ဘုရားကျောင်း		တရုတ် ဘုရားကျောင်း	
		မြို့	ကျေးလက်	မြို့	ကျေးလက်	မြို့	ကျေးလက်	မြို့	ကျေးလက်
၁	ဇလွန်	၁	၁၈	၃	၂	-	-	၁	-

**သမိုင်းဝင်ထင်ရှားသော အဆောက်အဦနှင့်နေရာများ**

၄၇။ ဇလွန်မြို့နယ်ရှိသော သမိုင်းဝင်ထင်ရှားသော အဆောက်အဦနှင့် နေရာ များမှာ အောက်ပါအတိုင်း ဖြစ်ပါသည်-

စဉ်	မြို့နယ်	သမိုင်းဝင် အဆောက်အဦ	တည်နေရာ	ယဉ်ကျေးမှု ဇုန်အမည်	တည်နေရာ
၁	ဇလွန်	မဟာနာဂဝံသ	ညောင်ပင်ဈေး	-	-
		အင်္ဂုဗိုလ်	လမ်း/မြောက်	-	-
မြို့နယ်ချုပ်		၂			

**အခန်း(၉)**

**ဒေသဖွံ့ဖြိုးရေးဆိုင်ရာအချက်အလက်များ**

**ဒေသဖွံ့ဖြိုးရေးလုပ်ငန်းများ ဆောင်ရွက်နိုင်မှုအခြေအနေ**

၄၈။ ဇလွန်မြို့နယ်၏ ဒေသဖွံ့ဖြိုးရေးလုပ်ငန်းများ ဆောင်ရွက်မှုအခြေအနေမှာ အောက်ပါအတိုင်းဖြစ်ပါသည်-

- (က) ကျေးလက်ဒေသဖွံ့ဖြိုးတိုးတက်ရေးဦးစီးဌာနမှ ဆောင်ရွက်သည့် လုပ်ငန်းများ
- (ခ) မြို့- ကျေးလက်၊ ကျေးရွာချင်းဆက်လမ်းများ

စဉ်	လမ်းအရေအတွက်	အရှည် (မိုင်-ဖာလုံ)	အမျိုးအစား									
			ကတ္တရာ		ကျောက်ချော		မြေသား		ဂဝံ		ကွန်ကရစ်	
			အရေအတွက်	မိုင်/ဖာလုံ	အရေအတွက်	မိုင်/ဖာလုံ	အရေအတွက်	မိုင်/ဖာလုံ	အရေအတွက်	မိုင်/ဖာလုံ	အရေအတွက်	မိုင်/ဖာလုံ
၁	၂	၁/၂	၂	၀/၆	-	-	-	-	-	-	၁	၀/၄

(၂) တံတားများ

ဇလွန်မြို့နယ်တွင် တံတားများ ဆောင်ရွက်မှု မရှိပါ။

(၃) သောက်သုံးရေရရှိရေးလုပ်ငန်း

စဉ်	လုပ်ငန်း တည်နေရာ	အမျိုးအစားနှင့် အတိုင်းအတာ						အကျိုး ပြု အိမ်ခြေ
		ရေ ကန်	ရေ တွင်း	အဝီစိ တွင်း	လျှို ပိတ်	မြစ် ရေ တင်	အခြား	
၁	အုတ်ရှစ်ကွင်း ကျေးရွာ			၁				၂၄၂
၂	သရက်တပင် (တောင်) ကျေးရွာ			၁				၆၃
၃	ဖက်သောင် ကျေးရွာ			၁				၆၁
	<b>မြို့နယ်ချုပ်</b>			<b>၃</b>				<b>၃၆၆</b>

(၄) လျှပ်စစ်မီးလင်းရေးလုပ်ငန်း

ဇလွန်မြို့နယ်တွင် လျှပ်စစ်မီးလင်းရေးလုပ်ငန်းများ  
ဆောင်ရွက်မှု မရှိပါ။

(၅) မြစ်မီးရောင်ကျေးရွာစီမံကိန်းလုပ်ငန်း

စဉ်	ကျေးရွာအမည်	အိမ်ခြေ	အိမ်ထောင် စု	ခွင့်ပြုငွေ ကျပ် (သိန်း)
၁	ကျောင်းစု	၁၀၅	၁၁၅	၃၀၀

**(၆) ကျေးလက်အိမ်ယာဖွံ့ဖြိုးရေးလုပ်ငန်း**

ဇလွန်မြို့နယ်တွင် ကျေးလက်အိမ်ယာဖွံ့ဖြိုးရေး လုပ်ငန်းများ ဆောင်ရွက်မှုမရှိပါ။

**(၇) ကျေးလက်အိမ်သာလုပ်ငန်း**

ဇလွန်မြို့နယ်တွင် ကျေးလက်အိမ်သာလုပ်ငန်းများ ဆောင်ရွက်မှု မရှိပါ။

**(ခ) အစိုးရနှင့်ပြည်သူ့ဆောင်ရွက်သည့်ဒေသဖွံ့ဖြိုးရေးလုပ်ငန်းများ**

ဇလွန်မြို့နယ်တွင် အစိုးရနှင့်ပြည်သူ့ဆောင်ရွက်သည့် ဒေသဖွံ့ဖြိုးရေး လုပ်ငန်းများ ဆောင်ရွက်မှု မရှိပါ။

**မြို့ပြစီမံကိန်း (Town Plan) နှစ်(၃၀)အတွက် မြေအသုံးချမှုဆိုင်ရာ လျာထားချက်**

၄၉။ မြို့ပြစီမံကိန်း (Town Plan) နှစ်(၃၀)အတွက် မြေအသုံးချမှုဆိုင်ရာ လျာထားချက် မရှိပါ။

**အခန်း(၁၀)  
အထွေထွေ**

**အခြားတင်ပြလိုသောအချက်များ**

၅၀။ မရှိပါ။

**နိဂုံး**

၅၁။ ဇလွန်မြို့နယ်၏ ဒေသဆိုင်ရာအချက်အလက်များကို ဌာနဆိုင်ရာ များမှပေးပို့သော အချက်အလက်များ၊ ဒေသဆိုင်ရာ အချက်အလက် စာစောင်များ၊ မှတ်တမ်းများအပေါ်တွင် အခြေခံလျက် အကျဉ်းချုံး ပြုစုထား ခြင်းဖြစ်ပါသည်။ ဒေသဆိုင်ရာအချက်အလက်များအား မှတ်တမ်းတင် စုစည်း တင်ပြခြင်းအားဖြင့် ဇလွန်မြို့နယ် တစ်ခုလုံး၏ အချက်အလက်နှင့် ဖွံ့ဖြိုး တိုးတက်မှု အခြေအနေများကို လေ့လာသိရှိနိုင်ပြီး မိမိတို့၏ လုပ်ငန်းများကို အထောက်အကူပြုမည် ဖြစ်ပါကြောင်း တင်ပြအပ်ပါသည်။

မြို့နယ်အုပ်ချုပ်ရေးမှူး  
မြို့နယ်အထွေထွေအုပ်ချုပ်ရေးဦးစီးဌာန  
ဇလွန်မြို့နယ်

ရက်စွဲ ၊ ၂၀၂၃ ခုနှစ် ၊ မတ်လ ၃၁ ရက်