

ရှမ်းပြည်နယ်

မိုင်းယန်းမြို့နယ်

မြို့နယ်အထွေထွေအုပ်ချုပ်ရေးဦးစီးဌာန

ဒေသဆိုင်ရာအချက်အလက်များ

ရက်စွဲ၊ ၂၀၂၃ ခုနှစ်၊ မတ်လ(၃၁)ရက်

မာတိကာ

စဉ်	အကြောင်းအရာ	စာမျက်နှာ	
		မှ	ထိ
	မြေပုံ		
	အခန်း(၁) နိဒါန်း နှင့် ဒေသသမိုင်း		
၁။	နိဒါန်း	၁	၁
၂။	ဒေသသမိုင်းအကျဉ်း	၂	၃
	အခန်း(၂) ပထဝီဝင်အနေအထား		
၃။	တည်နေရာနှင့် အကျယ်အဝန်း	၃	၄
၄။	နယ်နိမိတ်	၅	၅
၅။	မြေမျက်နှာသွင်ပြင်	၅	၅
၆။	ရေဆင်း	၆	၆
၇။	ပင်လယ်ရေမျက်နှာပြင်အထက်အမြင့်	၆	၆
	အခန်း(၃) ရာသီဥတုနှင့်သဘာဝပတ်ဝန်းကျင်		
၈။	ရာသီဥတု	၇	၇
၉။	သဘာဝပေါက်ပင်	၇	၇
၁၀။	တောရိုင်းတိရစ္ဆာန်များ	၈	၈
၁၁။	သဘာဝပတ်ဝန်းကျင်လက်ရှိအခြေအနေ	၈	၈

စဉ်	အကြောင်းအရာ	စာမျက်နှာ	
		မှ	ထိ
၁၂။	သဘာဝပတ်ဝန်းကျင်ထိန်းသိမ်းရေးလုပ်ငန်းများ	၈	၈
၁၃။	သဘာဝဘေးအန္တရာယ်ကျရောက်မှု	၉	၉
	အခန်း(၄) လူဦးရေဆိုင်ရာအချက်အလက်များ		
၁၄။	နေထိုင်သည့်တိုင်းရင်းသားလူမျိုးစုများ	၁၀	၁၀
၁၅။	အိမ်ခြေ ၊ အိမ်ထောင်စုနှင့်လူဦးရေ		
	(က)အိမ်ခြေ/အိမ်ထောင်စု	၁၁	၁၁
	(ခ)လူဦးရေ	၁၂	၁၂
၁၆။	လူဦးရေတိုးနှုန်းနှင့် ကျား/ မ အချိုး		
	(က)လူဦးရေတိုးနှုန်းနှင့်ကျား/ မ အချိုး	၁၃	၁၃
	(ခ)မွေးဖွား၊ သေဆုံး၊ ပြောင်းဝင်၊ ပြောင်းထွက်လူဦးရေ	၁၃	၁၃
၁၇။	ကိုးကွယ်သည့်ဘာသာ	၁၄	၁၄
၁၈။	နိုင်ငံခြားသားများနေထိုင်မှု	၁၄	၁၄
	အခန်း(၅) အုပ်ချုပ်ရေးဆိုင်ရာအချက်အလက်များ		
၁၉။	အုပ်ချုပ်ရေးနယ်မြေဖွဲ့စည်းမှု	၁၅	၁၅

စဉ်	အကြောင်းအရာ	စာမျက်နှာ	
		မှ	ထိ
၂၀။	ရွေးကောက်ပွဲဆိုင်ရာကိစ္စရပ်များ		
	(က) မြို့နယ်ရွေးကောက်ပွဲကော်မရှင်အဖွဲ့ခွဲအဖွဲ့ဝင်စာရင်း	၁၅	၁၅
	(ခ) ဆန္ဒမဲပေးပိုင်ခွင့်ရှိသူဦးရေ	၁၆	၁၆
	(ဂ) နိုင်ငံရေးပါတီများ	၁၇	၁၇
	(ဃ) ရွေးချယ်ခံရသောလွှတ်တော်ကိုယ်စားလှယ်များ	၁၇	၁၇
၂၁။	စီးပွားရေးဆိုင်ရာ ခြုံငုံသုံးသပ်ချက်	၁၈	၁၈
၂၂။	မြေအသုံးချမှု	၁၉	၁၉
၂၃။	ဆည်မြောင်းတာဝန်များနှင့်ဆည်ရေသောက်ရေယာ		
	(က) ကိုယ့်အားကိုယ်ကိုးဆည်များ	၂၀	၂၀
	(ခ) မြစ်ရေတင်စီမံကိန်းများ	၂၀	၂၀
	(ဂ) တာဝန်များ/ရေထိန်းတံခါးများ	၂၀	၂၀
၂၄။	စိုက်ပျိုးရေးလုပ်ငန်း		
	(က) အဓိကသီးနှံ(၁၀)မျိုး စိုက်ပျိုးထုတ်လုပ်မှု	၂၁	၂၁
	(ခ) နှစ်ရှည်သီးနှံစိုက်ပျိုးမှုအခြေအနေ	၂၂	၂၂
	(ဂ) အခြားဈေးကွက်ဝင်သီးနှံများစိုက်ပျိုးထုတ်လုပ်မှု	၂၂	၂၂
	(ဃ) လယ်ယာသုံးစက်ကိရိယာ သုံးစွဲမှုအခြေအနေ	၂၂	၂၂
	(င) လယ်ယာသုံးထယ်၊ ထွန်နှင့်ကျွဲ၊ နွားကောင်ရေ	၂၃	၂၃
	(စ) ဒေသတွင်းဆန်ဖူလုံမှုရာခိုင်နှုန်း	၂၃	၂၃
	(ဆ) ဒေသတွင်းဆီဖူလုံမှုရာခိုင်နှုန်း	၂၄	၂၄

စဉ်	အကြောင်းအရာ	စာမျက်နှာ	
		မှ	ထိ
၂၅။	မွေးမြူရေးလုပ်ငန်း		
	(က) မွေးမြူရေးဇုန်များ	၂၄	၂၄
	(ခ) မြို့နယ်မွေးမြူရေး(ကောင်ရေ)	၂၄	၂၄
	(ဂ) မြို့နယ်အသားထုတ်လုပ်မှု(ပိဿာ)	၂၅	၂၅
	(ဃ) မြို့နယ်ကြက်/ဘဲ/ငုံးဥထုတ်လုပ်မှု(လုံး)	၂၆	၂၆
	(င) မြို့နယ်နို့ထွက်ပစ္စည်းထုတ်လုပ်မှု	၂၆	၂၆
	(စ) မြို့နယ်ငါးပုစွန်မွေးမြူမှုအခြေအနေ	၂၆	၂၆
	(ဆ) ရေချို၊ ရေငန်ငါးဖမ်းလုပ်ငန်းမှ အသားထုတ်လုပ်မှု	၂၆	၂၆
၂၆။	စက်မှုလက်မှုလုပ်ငန်း		
	(က) စက်မှုဇုန်များ	၂၇	၂၇
	(ခ) မြို့နယ်ရှိစက်ရုံများ	၂၇	၂၇
	(ဂ) မြို့နယ်ရှိအလုပ်ရုံများ	၂၇	၂၇
	(ဃ) အိမ်တွင်းစက်မှုလက်မှုလုပ်ငန်းများ	၂၇	၂၇
၂၇။	သစ်တောလုပ်ငန်းဆောင်ရွက်မှုအခြေအနေ		
	(က) သစ်တောများ	၂၈	၂၈
	(ခ) စီးပွားဖြစ်သစ်တောစိုက်ခင်း	၂၈	၂၈
	(ဂ) သစ်ထုတ်လုပ်မှု	၂၈	၂၈
	(ဃ) သစ်တောထွက်ပစ္စည်းများ	၂၈	၂၈

စဉ်	အကြောင်းအရာ	စာမျက်နှာ	
		မှ	ထိ
၂၈။	တွင်းထွက်ပစ္စည်းထုတ်လုပ်မှုလုပ်ငန်း		
	(က) ဓာတ်သတ္တုတူးဖော်ထုတ်လုပ်မှု	၂၈	၂၈
	(ခ) ကျောက်မျက်တူးဖော်ထုတ်လုပ်မှု	၂၈	၂၈
၂၉။	စွမ်းအင်နှင့်လျှပ်စစ်ကဏ္ဍ		
	(ဂ) ဓာတ်ဆီ/ဒီဇယ် အရောင်းဆိုင်များ	၂၉	၂၉
	(စ) သဘာဝဓါတ်ငွေ့အရောင်းဆိုင်များ	၂၉	၂၉
၃၀။	ပို့ဆောင်ရေးနှင့်လမ်းပန်းဆက်သွယ်ရေးလုပ်ငန်း		
	(က) လေကြောင်းလမ်း	၃၀	၃၀
	(ခ) ရေကြောင်းလမ်း	၃၀	၃၀
	(ဂ) ရထားလမ်းနှင့်ဘူတာရုံများ	၃၀	၃၀
	(ဃ) ကားဂိတ်များ	၃၀	၃၀
၃၁။	လမ်းဦးစီးဌာနနှင့် တံတားဦးစီးဌာနများမှ ဆောင်ရွက်သည့် လုပ်ငန်းများ		
	(က) ကားလမ်းများ	၃၁	၃၁
	(ခ) မြို့နယ်ချင်းဆက်လမ်းများ	၃၁	၃၁
	(ဂ) တံတားများ	၃၂	၃၂
	(ဃ) လမ်း၊ တံတားသုံးစက်ကိရိယာများ	၃၂	၃၂
	(င) လမ်း၊ တံတားအသုံးပြုခကောက်ခံသည့်လုပ်ငန်း	၃၂	၃၂

စဉ်	အကြောင်းအရာ	စာမျက်နှာ	
		မှ	ထိ
၃၂။	ဟိုတယ်နှင့်ခရီးသွားလုပ်ငန်း (က) မိုတယ်၊ အင်း၊ တည်းခိုခန်း (ခ) ကမ်းခြေ/ အပန်းဖြေနေရာ	၃၃ ၃၃	၃၃ ၃၃
၃၃။	သမဝါယမအသင်းများ	၃၃	၃၃
၃၄။	စီးပွားရေးဆိုင်ရာ အခြေခံအဆောက်အဦများ (က) ကုမ္ပဏီ၊ ကုန်စည်ဒိုင်၊ ပွဲရုံ၊ ဈေးနှင့်ကုန်တိုက်များ (ခ) ဘဏ်များ (ဂ) စတိုးဆိုင်နှင့်အရောင်းဆိုင်များ	၃၄ ၃၅ ၃၅	၃၅ ၃၅ ၃၅
၃၅။	စည်ပင်သာယာရေးလုပ်ငန်းများ (က) ဈေးလုပ်ငန်း (ခ) သောက်သုံးရေရရှိရေးလုပ်ငန်း (ဂ) သန့်ရှင်းရေးလုပ်ငန်း (ဃ) လမ်း၊ တံတားလုပ်ငန်း	၃၆ ၃၆ ၃၆ ၃၆	၃၆ ၃၆ ၃၆ ၃၇
၃၆။	ပုံနှိပ်လုပ်ငန်းနှင့် မီဒီယာလုပ်ငန်းများ (က) ပုံနှိပ်လုပ်ငန်းနှင့် တေးသံသွင်း၊ ဗွီဒီယို (ခ) မီဒီယာလုပ်ငန်းများ	၃၇ ၃၇	၃၇ ၃၇
၃၇။	ပြည်တွင်း အသားတင်ထုတ်လုပ်မှုနှင့်ဝန်ဆောင်မှုတန်ဖိုး	၃၈	၃၈
၃၈။	လူတစ်ဦးချင်းဝင်ငွေ	၃၈	၃၈
၃၉။	အသက်မွေးဝမ်းကြောင်းလုပ်ငန်းအလိုက် အလုပ်လုပ်သူ ဦးရေ	၃၉	၃၉

စဉ်	အကြောင်းအရာ	စာမျက်နှာ	
		မှ	ထိ
၄၀။	အလုပ်လုပ်နိုင်သူဦးရေနှင့် အလုပ်လက်မဲ့ဦးရေ	၃၉	၃၉
	အခန်း(၇) လူမှုရေးဆိုင်ရာ အချက်အလက်များ		
၄၁။	ပညာရေးကဏ္ဍ		
	(က) အဆင့်မြင့်ပညာ	၄၀	၄၀
	(ခ) အခြေခံပညာ	၄၀	၄၂
	(ဂ) မူလတန်းကြိုကျောင်း	၄၂	၄၂
	(ဃ) ဘုန်းတော်ကြီးသင်ပညာရေးကျောင်း	၄၂	၄၂
	(င) ကျောင်းနေအရွယ်ကလေးများ ကျောင်းအပ်နှံမှု	၄၂	၄၂
	(စ) တက္ကသိုလ်ဝင်တန်းအောင်မြင်မှု	၄၃	၄၃
	(ဆ) စာတတ်မြောက်မှု ရာခိုင်နှုန်း	၄၃	၄၃
	(ဇ) သင်ကြားမှု၊ သင်ယူမှု၊ အထောက်အကူပြုစာသင်ခန်းများဖွင့်လှစ်နိုင်မှု	၄၃	၄၄
	(ဈ) စာကြည့်တိုက်များဖွင့်လှစ်နိုင်မှု	၄၄	၄၄

စဉ်	အကြောင်းအရာ	စာမျက်နှာ	
		မှ	ထိ
၄၂။	ကျန်းမာရေးကဏ္ဍ		
	(က) ဆေးရုံများ	၄၅	၄၅
	(ခ) ဆေးပေးခန်းများ	၄၅	၄၅
	(ဂ) ကျေးလက်ကျန်းမာရေးဌာန/ဌာနခွဲ	၄၅	၄၅
	(ဃ) ကျန်းမာရေးစောင့်ရှောက်မှု	၄၆	၄၆
	(င) ဒေသတွင်း အများဆုံးဖြစ်တတ်သောရောဂါများ	၄၆	၄၆
	(စ) HIV/ AIDS-ရောဂါ ဖြစ်ပွား/ သေဆုံးဦးရေ	၄၆	၄၆
(ဆ) ကျန်းမာရေးဆိုင်ရာ အညွှန်းကိန်းများ	၄၇	၄၇	
၄၃။	လူမှုရေးအသင်းအဖွဲ့များ		
	(က) INGO	၄၇	၄၇
	(ခ) NGO (ဦးရေ)	၄၇	၄၇
	(ဂ) အသင်းအဖွဲ့များ	၄၈	၄၈
၄၄။	အားကစားနှင့်ပျော်ဖြေရေးလုပ်ငန်းများ	၄၈	၄၈
	အခန်း(၈) ဘာသာရေးဆိုင်ရာအချက်အလက်များ		
၄၅။	ဗုဒ္ဓဘာသာဆိုင်ရာအဆောက်အဦများနှင့်သာသနာဝင် ပုဂ္ဂိုလ်များ		
	(က) သာသနိကအဆောက်အဦများ	၄၉	၄၉

စဉ်	အကြောင်းအရာ	စာမျက်နှာ	
		မှ	ထိ
	(ခ) ရဟန်းသံဃာနှင့်သီလရှင်များ	၄၉	၄၉
	(ဂ) ထင်ရှားသည့်ဘုရား၊ စေတီ၊ ပုထိုးများ	၄၉	၄၉
	(ဃ) ထင်ရှားသည့်ဘုန်းတော်ကြီးကျောင်းများ	၄၉	၄၉
၄၆။	အခြားဘာသာရေးအဆောက်အဦများ	၅၀	၅၀
၄၇။	သမိုင်းဝင်ထင်ရှားသောအဆောက်အဦနှင့်နေရာများ	၅၀	၅၀
	အခန်း(၉) ဒေသဖွံ့ဖြိုးရေးဆိုင်ရာအချက်အလက်များ		
၄၈။	ဒေသဖွံ့ဖြိုးရေးလုပ်ငန်းများဆောင်ရွက်နိုင်မှုအခြေအနေ		
	(က) ကျေးလက်ဒေသဖွံ့ဖြိုးတိုးတက်ရေးဦးစီးဌာနနှင့် ကျေးလက်လမ်းဦးစီးဌာနများမှ ဆောင်ရွက်သည့် လုပ်ငန်းများ	၅၁	၅၂
	(ခ) အစိုးရနှင့်ပြည်သူ့ဆောင်ရွက်သည့် ဒေသဖွံ့ဖြိုးရေးလုပ်ငန်းများ	၅၂	၅၂
၄၉။	မြို့ပြစီမံကိန်း(TownPlan)နှစ်(၃၀)အတွက်မြေအသုံးချမှု ဆိုင်ရာလျာထားမှု	၅၂	၅၂
	အခန်း(၁၀) အထွေထွေ		
၅၀။	အခြားတင်ပြလိုသောအချက်များ	၅၃	၅၃
၅၁။	နိဂုံး	၅၃	၅၃

မိုင်းယန်းမြို့နယ်၊ကျေးရွာအုပ်စု၊ကျေးရွာများ အခြေပြမြေပုံ

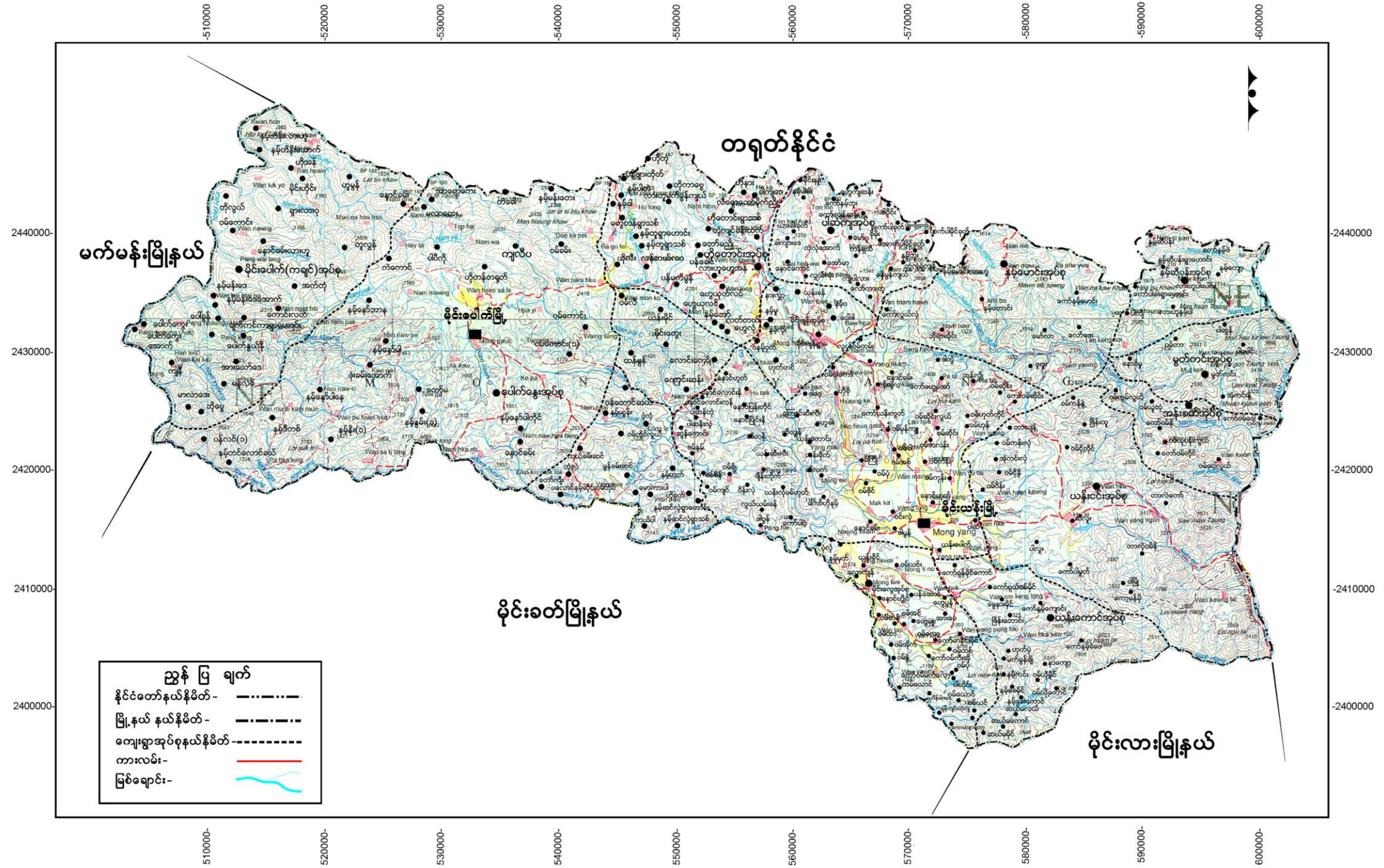

မိုင်းယန်းမြို့ရပ်ကွက်များ အခြေပြမြေပုံ

စကေး - ၁လက်မ = ၁၃၂၀ ပေ

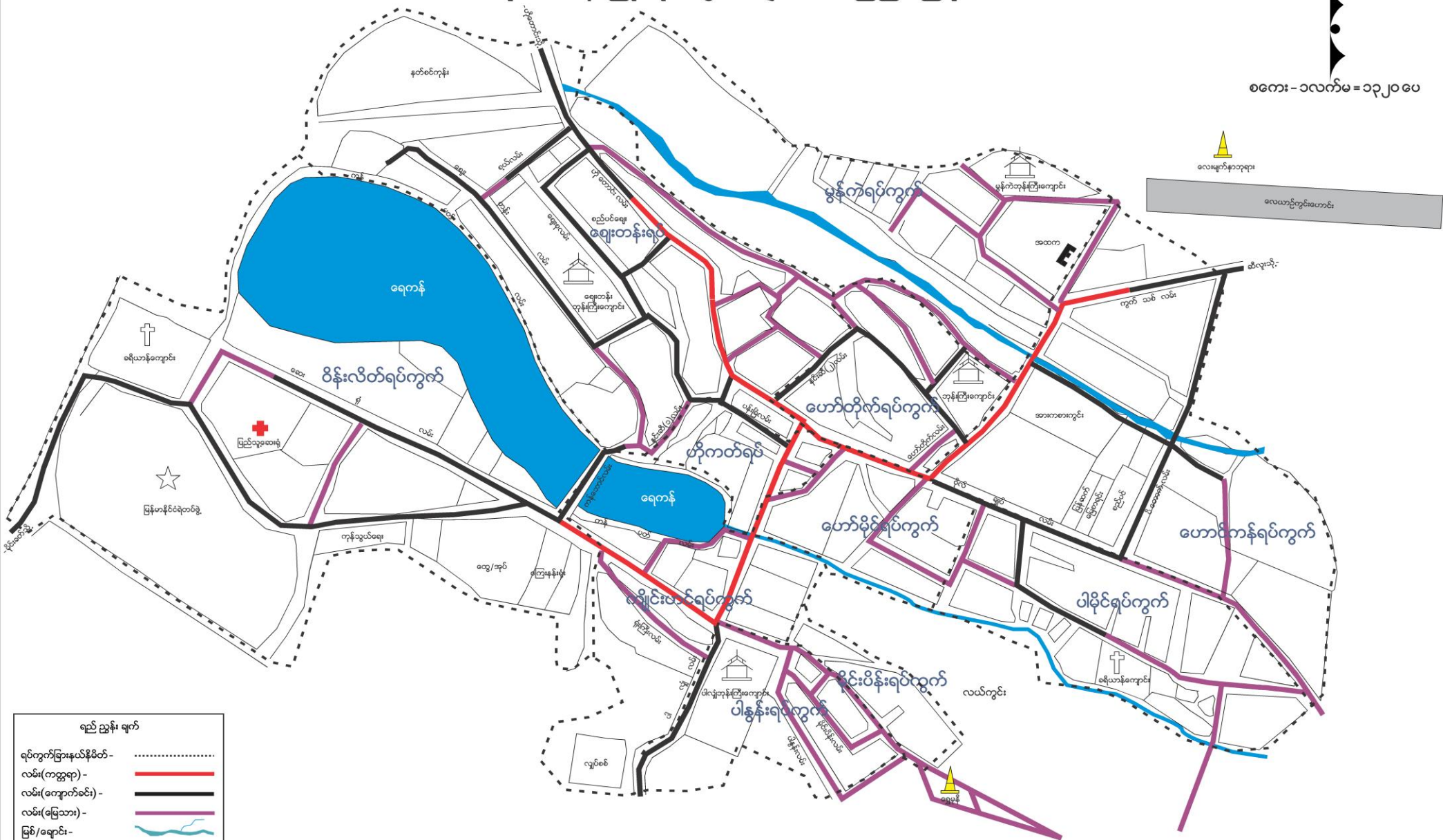

ရည်ညွှန်းချက်

ရပ်ကွက်ခြားနယ်နိမိတ် -
လမ်း(ကတ္တရာ) -	———
လမ်း(ကျောက်စင်း) -	———
လမ်း(မြေသာ) -	———
မြစ်/ချောင်း -	~~~~~
လေယာဉ်ကွင်း -	▬
ဘုရား -	🗿

မိုင်းယန်းမြို့နယ်၊ကျေးရွာအုပ်စု၊ကျေးရွာများ အခြေပြမြေပုံ

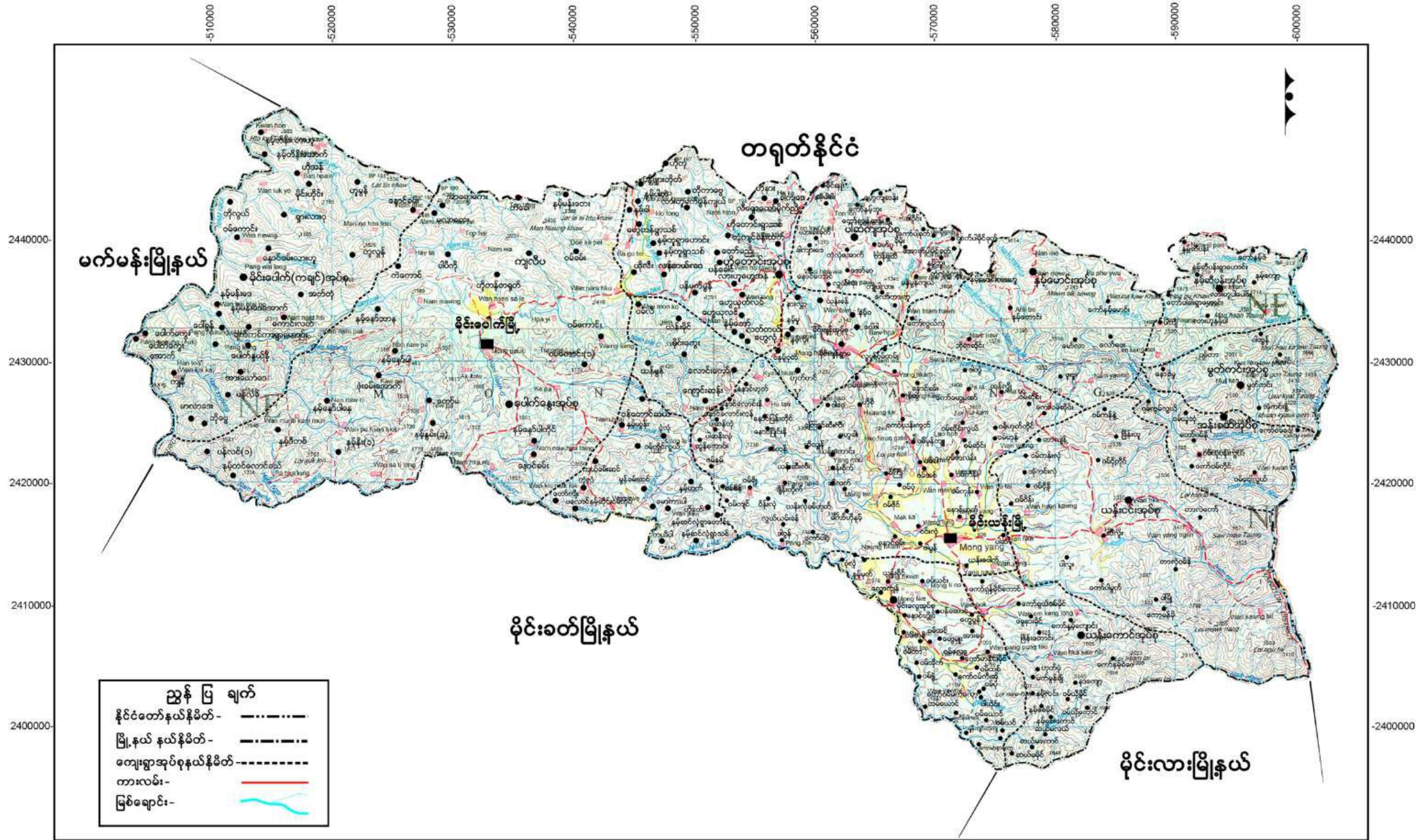

မိုင်းယန်းမြို့ရပ်ကွက်များ အခြေပြမြေပုံ

စကေး - ၁လက်မ = ၁၃၂၀ပေ

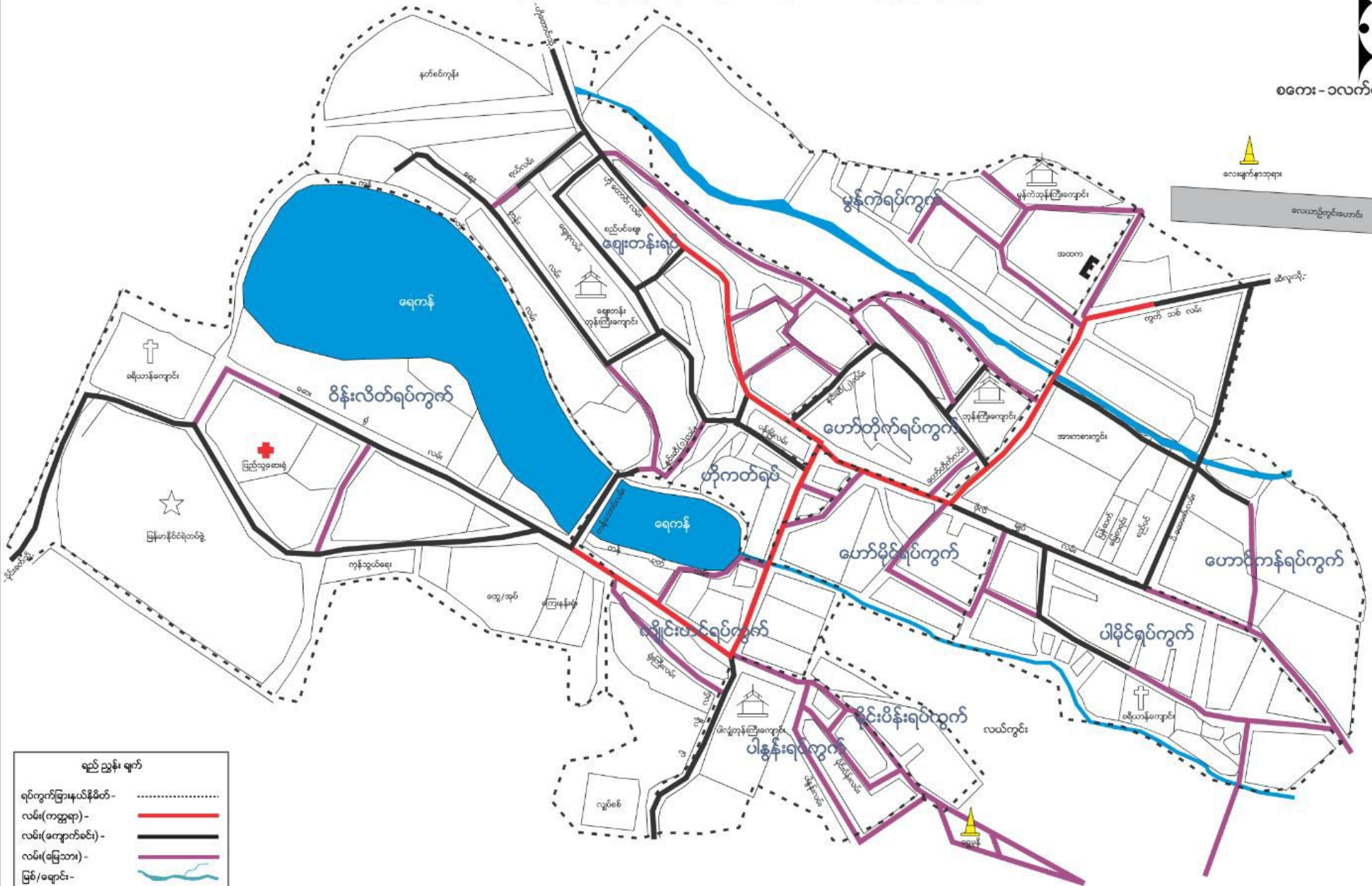

ရည်ညွှန်းချက်

ရပ်ကွက်ခြားနယ်နိမိတ် -
လမ်း(ကတ္တရာ) -	—————
လမ်း(ကျောက်စင်း) -	—————
လမ်း(မြေသာ) -	—————
မြစ်/ချောင်း -	~~~~~
လေယာဉ်ကွင်း -	—————
ဘုရား -	▲

လေယာဉ်ကွင်း

ဘုရား

မိုင်းယန်းမြို့နယ်ဒေသဆိုင်ရာအချက်အလက်များ

အခန်း(၁)

နိဒါန်းနှင့်ဒေသသမိုင်း

နိဒါန်း

၁။ အထွေထွေအုပ်ချုပ်ရေးဦးစီးဌာနသည် ပြည်ထဲရေးဝန်ကြီးဌာနအောက်ရှိ ဌာနဖြစ်ပြီး တရားဥပဒေစိုးမိုးရေး၊ ရပ်ရွာအေးချမ်းသာယာရေး ၊ ဒေသဖွံ့ဖြိုးရေး ၊ ပြည်သူ့အကျိုးပြုဆောင်ရွက်ရေး ဟူသော ရည်မှန်းချက်တာဝန်များကို အောင်မြင်အောင် ဆောင်ရွက်လျက်ရှိပါသည်။ အထွေထွေအုပ်ချုပ်ရေးဦးစီးဌာနတွင် တာဝန်ထမ်းဆောင်ကြသည့် အဆင့်ဆင့်သော အရာထမ်း၊ အမှုထမ်းများသည် ရုံးချုပ်အဆင့်မှ အောက်ခြေရပ်ကွက်/ ကျေးရွာအုပ်စု အဆင့်အထိ အထွေထွေအုပ်ချုပ်ရေးဦးစီးဌာနရုံးအသီးသီးတွင် တာဝန်ထမ်းဆောင်ကြပြီး နိုင်ငံတော်အုပ်ချုပ်ရေးယန္တရား ချောမွေ့စွာလည်ပတ်ရေးတွင် ပါဝင်ဆောင်ရွက်ခြင်း၊ ဝန်ကြီးဌာန၏ ရည်မှန်းချက်တာဝန်များ၊ အခြားဝန်ကြီးဌာနမှ ပေးအပ်သောတာဝန်များနှင့် ဒေသဆိုင်ရာအစိုးရအဖွဲ့များမှ ပေးအပ်သော လုပ်ငန်းတာဝန်များကို ကျေပွန်စွာထမ်းဆောင်နေကြရသည်ဖြစ်ရာ ဒေသဆိုင်ရာအချက်အလက်များ ပြုစုထားရှိခြင်းသည် များစွာအရေးပါလာပါသည်။ ဒေသဆိုင်ရာအချက်အလက်များ ပြုစုခြင်းဖြင့် မိမိတို့၏ လုပ်ငန်းဆောင်ရွက်ရာတွင် အထောက်အကူပြုသကဲ့သို့ အကြီးအကဲများ နယ်မြေသို့ ကွင်းဆင်းရာတွင် နယ်မြေ၏ အချက်အလက်များကို လွယ်ကူစွာသိရှိနိုင်မည် ဖြစ်ပါသည်။

ဒေသမိုင်းအကျဉ်း

၂။ မိုင်းယန်းမြို့သည် သက္ကရာဇ်(၆၂၃)ခုနှစ်တွင် ကျိုင်းတုံမြို့ကို စတင်တည်ထောင်သည့် ကျိုင်းတုံစော်ဘွားကြီးလက်ထက် မြို့ပျက် တစ်ခုဖြစ်ပြီး၊ ကျိုင်းတုံစော်ဘွားကြီး၏ လက်အောက်ခံနယ်မြေဒေသ တစ်ခုဖြစ်ခဲ့ပါသည်။ သက္ကရာဇ်(၆၃၃)တွင် မိုင်းယောင်းမြို့နယ်၊ မိုင်းကာမှ ရှမ်းအမျိုးအနွယ် ညီအစ်ကို(၆)ယောက်သည် နေထိုင်စားသောက် လုပ်ကိုင်ရန်နေရာမရှိသဖြင့် ကျိုင်းတုံစော်ဘွားထံ လာရောက်ခိုလှုံရာ ကျိုင်းတုံစော်ဘွားမှ မိုင်းယန်းမြို့သို့ သွားရောက်ရွာတည်နေထိုင်ရန် စေလွှတ်လိုက်သည်။ ၎င်းညီအစ်ကို (၆)ယောက်သည် ကျိုင်းတုံမှ ပြည်သူများလိုက်ပါ၍ အစ်ကိုကြီးသည် ဝမ်သာရွာကိုတည်ပြီး ဝမ်မိုင်းရွာ အဖြစ်တစ်ဖွဲ့၊ ယမ်းတောင်ရွာအဖြစ်တစ်ဖွဲ့၊ ဝက်ဝံရွာအဖြစ်တစ်ဖွဲ့၊ ဝမ်ပုံရွာအဖြစ်တစ်ဖွဲ့၊ ဒုတိယညီမှာ မိုင်းတိရွာအဖြစ်တစ်ဖွဲ့ တည်ထောင် ခဲ့သည်။ အစ်ကိုကြီးမှ ညီအစ်ကိုများ ညီညီညွတ်ညွတ် စည်းစည်း လုံးလုံးဖြင့် နေထိုင်သွားကျရန်နှင့် ဒုတိယညီအား မိုင်းတိရွာကို ခိုင်မာတောင့်တင်းအောင် ပြုလုပ်ရန်ပြောဆိုသဖြင့် ၎င်းရွာကို မိုင်းဆီရွာ ဟုခေါ်တွင်ခဲ့ပါသည်။ (၂) နှစ်ခန့်ကြာသောအခါ ပါစက်၊ ယမ်းတောင့်၊ နောင်ခုတ်၊ ပန်ကန်း၊ ပန်လင်ထက်မှ “ဝ”လူမျိုးများ ဆင်းလာပြီး လမ်းတွင်ခေါင်းဖြတ်ကျရာ ရပ်ရွာအေးချမ်းခြင်းမရှိဘဲ ဆူပူအုံကြွလာ သဖြင့် ကျိုင်းတုံစော်ဘွားကြီးသည် မိုင်းယန်းပြည်သူများကိုခေါ်ယူရာ ဆူပူမှုဖြစ်လျှင်မကောင်း အုပ်ချုပ်သူများထားရှိရန် လိုအပ်သဖြင့် သူကြီးချုပ်၊ တိုက်သူကြီး၊ ကျေးရွာသူကြီးနှင့် စစ်ဖက်တာဝန်ခံ အနေ ဖြင့် ခွဲ/ထောက်အဆင့်ရှိသူ တစ်ဦးအား တာဝန်ပေး ဖွဲ့စည်းခဲ့ပါသည်။ သို့ဖြစ်ပါ၍ မိုင်းယန်းကျေးရွာများအပြင် တောင်ပေါ်ဒေသမှ လွယ်လ

များနေထိုင်သည့်(၁၁)အုပ်စုနှင့်(၁၅)အုပ်စုရှိ မိုင်းယန်းသို့ခေါ်၍ (၁၁) အုပ်စုဖြင့် ယန်းခက်အုပ်စုအဖြစ် ဖွဲ့စည်းခဲ့ပါသည်။ မိုင်းယန်းနှင့် မိုင်းလွေတို့သည် မြို့အင်္ဂါရပ်နှင့်ပြည့်စုံလာသဖြင့် မိုင်းယန်းတွင် မြို့စားတစ်ဦးထားရှိ၍ အုပ်ချုပ်ခဲ့ပါသည်။ ရာဇဝင်အရ ညီအစ်ကို(၃)ဦး ကျွဲ၊ မြင်းစီးလာရာမှ တစ်ထောက်နား ဦးတည်အရပ်ဖြစ်ခြင်းကြောင့် “မိုင်းယန်း”ဟုခေါ်ဆိုကြောင်း သိရသည်။ ၁၉၆၂ ခုနှစ်၊ တော်လှန်ရေး ကောင်စီတက်လာပြီးနောက် စော်ဘွားများကို အာဏာစွန့်စေလျက် မြို့နယ်လုံခြုံရေးနှင့် အုပ်ချုပ်မှုကော်မတီကို ဖွဲ့စည်းအုပ်ချုပ်ခဲ့ပါ သည်။ မိုင်းယန်းမြို့ကို ပြည်ထဲရေးနှင့် သာသနာရေး ဝန်ကြီးဌာန၏ (၄-၈-၇၂)ရက်စွဲပါစာအမှတ်၊ ၁၀၃/ ၅၇ / စိတ် (၁)ဖြင့် ထုတ်ပြန်သည့် အမိန့်ကြော်ငြာစာအရ ရပ်ကွက်(၁၁)ရပ်ကွက်ဖြင့် မိုင်းယန်းမြို့နယ် ကို ပြည်ထဲရေးနှင့် သာသနာရေးဝန်ကြီးဌာန၏ (၂၇- ၇ - ၇၂) ရက်စွဲပါစာအမှတ်၊ ၁၀၅/ ၄ / စိတ် (၁) ဖြင့်ထုတ်ပြန်သည့် အမိန့် ကြော်ငြာစာအရ ရပ်ကွက် (၁၃)ရပ်ကွက်၊ ကျေးရွာအုပ်စု (၁၅)အုပ်စု၊ ကျေးရွာ (၃၃၄)ရွာဖြင့် ဖွဲ့စည်းခဲ့ပါသည်။

အခန်း(၂)

ပထဝီဝင် အနေအထား

တည်နေရာနှင့်အကျယ်အဝန်း

၃။ မိုင်းယန်းခရိုင်၊ မိုင်းယန်းမြို့နယ်သည် မြောက်လတ္တီတွဒ် (၂၀)ဒီဂရီနှင့် (၂၁)ဒီဂရီကြား၊ အရှေ့လောင်ဂျီတွဒ် (၉၉)ဒီဂရီနှင့် (၁၀၀)ဒီဂရီကြားတွင် တည်ရှိပါသည်။ မိုင်းယန်းမြို့နယ်သည် ဧရိယာ ၆၇၁၇၉၁ ဧက (၁၀၄၉.၆၇၈တုရန်းမိုင်)ရှိပြီး မိုင်းယန်းမြို့ ဧရိယာ သည် ၂၃၄ဧက (၀.၃၇၈တုရန်းမိုင်)ရှိပါသည်။ မိုင်းယန်းမြို့နယ်နှင့် မြို့တို့၏ အကျယ်အဝန်းမှာ အောက်ပါအတိုင်းဖြစ်ပါသည်-

စဉ်	မြို့အမည်	မြို့ဧရိယာ စတုရန်းမိုင်	ကျေးရွာ အုပ်စုဧရိယာ စတုရန်းမိုင်	မြို့နယ် ဧရိယာ စတုရန်းမိုင်
၁	ဈေးတန်းရပ်ကွက်	၀.၀၆	-	၀.၀၆
၂	ပါမိုင်ရပ်ကွက်	၀.၀၄	-	၀.၀၄
၃	ဝိန်းလိတ်ရပ်ကွက်	၀.၀၂	-	၀.၀၂
၄	ပါနွန်းရပ်ကွက်	၀.၀၆	-	၀.၀၆
၅	မိုင်းပိန်းရပ်ကွက်	၀.၀၅	-	၀.၀၅
၆	ကျိုင်းဟင်ရပ်ကွက်	၀.၀၂	-	၀.၀၂
၇	ဟိုကပ်ရပ်ကွက်	၀.၀၂	-	၀.၀၂
၈	ဟော်တိုက်ရပ်ကွက်	၀.၀၂	-	၀.၀၂
၉	မောက်မိုင်ရပ်ကွက်	၀.၀၂	-	၀.၀၂
၁၀	ဟော်ကန်ရပ်ကွက်	၀.၀၂	-	၀.၀၂
၁၁	မွန်ကဲရပ်ကွက်	၀.၀၄	-	၀.၀၄

စဉ်	မြို့အမည်	မြို့ဧရိယာ စတုရန်းမိုင်	ကျေးရွာ အုပ်စုဧရိယာ စတုရန်းမိုင်	မြို့နယ် ဧရိယာ စတုရန်းမိုင်
၁၂	မိုင်းလွေကျေးရွာအုပ်စု	-	၆၉.၉၈	၆၉.၉၈
၁၃	ယန်းကောင်ကျေးရွာအုပ်စု	-	၈၆.၁၃	၈၆.၁၃
၁၄	အထူးဒေသ - ၄	-	၃၇၈.၆၁	၃၇၈.၆၁
၁၅	အထူးဒေသ - ၂	-	၅၁၄.၅၈	၅၁၄.၅၈
မြို့နယ်ချုပ်		၀.၃၇	၁၀၄၉.၃၀	၁၀၄၉.၆၇

နယ်နိမိတ်

၄။ အရှေ့ဘက်တွင် မိုင်းလားမြို့နယ် (ထိစပ်မိုင် ၁၈မိုင်)၊ တောင်ဘက်တွင် မိုင်းခတ်မြို့နယ် (ထိစပ်မိုင် ၂၂မိုင်)၊ အနောက်ဘက်တွင် မက်မန်းမြို့နယ် (ထိစပ်မိုင် ၁၇မိုင်)နှင့် မြောက်ဘက်တွင် တရုတ်ပြည်သူ့သမ္မတနိုင်ငံနှင့် နယ်နိမိတ်ထိစပ်လျက်ရှိပါသည်။

မြေမျက်နှာသွင်ပြင်

၅။ မိုင်းယန်းမြို့နယ်သည် အမြင့်ပေ(၃၀၀၀)မှ (၄၅၀၀)ပေခန့် မြင့်သောတောင်ကုန်း၊ တောင်တန်းများ ထူထပ်လျက်ရှိသောဒေသ ဖြစ်ပြီး ပေ(၁၀၀၀)ခန့်ကျယ်ပြန့်သော မြေပြန့်သာရှိပြီး လျှိုမြောင်ချောက်ကမ်းပါးများကို တွေ့ရှိရပြီး ကျောက်တောင်နှင့် ထုံးကျောက်တောင်များကိုလည်း တွေ့ရှိရပါသည်။

ရေဆင်း

၆။ မိုင်းယန်းမြို့နယ်၏ ရေဆင်းအခြေအနေမှာအောက်ပါအတိုင်း ဖြစ်ပါသည်-

- (က) နမ့်ယန်းချောင်း - မိုင်းယန်းမြို့နယ်အရှေ့၊
မိုင်းလားမြို့နယ်နယ်ခြားချောင်း
- (ခ) နမ့်လွေချောင်း - မိုင်းယန်းမြို့နယ်အတွင်းမြောက်မှ
တောင်သို့ စီးဝင်သည့်ချောင်း
- (ဂ) နမ့်ဝချောင်း - မိုင်းယန်းမြို့နယ်အနောက်
ပန်ဆန်းမြို့နယ် နယ်ခြားချောင်း

ပင်လယ်ရေမျက်နှာပြင်အထက်အမြင့်

၇။ မိုင်းယန်းခရိုင်၊ မိုင်းယန်းမြို့နယ်၊ မိုင်းယန်းမြို့သည် ပင်လယ် ရေမျက်နှာပြင်အထက် အမြင့်ပေ (၃၂၀၀) အထက်တွင် တည်ရှိ ပါသည်။

အခန်း(၃)

ရာသီဥတုနှင့် သဘာဝပတ်ဝန်းကျင်

ရာသီဥတု

၈။ မိုင်းယန်းမြို့နယ်သည် အေးမြသောရာသီဥတုရှိပြီး အမြင့်ဆုံး အပူချိန်(၃၆°C)နှင့် အနိမ့်ဆုံး အပူချိန်မှာ (၀.၂°C) ဖြစ်ပါသည်။ နှစ်အလိုက်ဖြစ်ပေါ်ခဲ့သော မိုးရေချိန်နှင့်အပူချိန်မှာ အောက်ဖော်ပြပါ အတိုင်းဖြစ်ပါသည်-

စဉ်	ခုနှစ်	မိုးရေချိန်(လက်မ)		အပူချိန်(°C)	
		ရွာရက်	စုစုပေါင်း	ရွာရက်	စုစုပေါင်း
၁	၂၀၁၉	၅၅	၁၈.၈၂	၃၉.၃	-၀.၂
၂	၂၀၂၀	၈၁	၃၄.၈၄	၃၈.၅	-၁.၃
၃	၂၀၂၁	၈၆	၃၉.၂၅	၃၈.၇	၃
၄	၂၀၂၂ ခုနှစ် ဧပြီလမှ ၂၀၂၃ ခုနှစ် မတ်လထိ	၇၅	၂၇.၈၈	၃၆	၀.၂

သဘာဝပေါက်ပင်များ

၉။ မိုင်းယန်းမြို့နယ်အတွင်းပေါက်ရောက်သည့် သဘာဝပေါက်ပင် များမှာ သစ်ရာ၊ သစ်အယ်၊ မအူလက်တံ၊ လက်ပံအနည်းငယ် ပေါက်ရောက်ပြီး တင်းဝါး၊ ကြခတ်ဝါး၊ ထီးရိုးဝါး စသည့်ဝါးအမျိုးမျိုး တို့ ပေါက်ရောက်ကြပါသည်။

တောရိုင်းတိရစ္ဆာန်များ

၁၀။ မိုင်းယန်းမြို့နယ်အတွင်း နေထိုင်ကျက်စားသည့် တောရိုင်း တိရစ္ဆာန်များမှာ ဂျီ၊ တောဝက်၊ တောကြက်၊ သင်းခွေချပ်၊ ဖွတ်၊ ကြက်တူရွေး၊ ခါ၊ မျောက်၊ ငုံးနှင့် ယုန်စသည်တို့ဖြစ်ပါသည်။

သဘာဝပတ်ဝန်းကျင်လက်ရှိအခြေအနေ

၁၁။ မိုင်းယန်းမြို့နယ်၌ အမြင့်ပေ(၃၀၀၀)မှ(၄၅၀၀)အထိ မြင့်မား သောတောင်ကုန်း တောင်တန်းများပေါ်တွင် သစ်ပင်ကြီးငယ်များ ပေါက်ရောက်ကြပါသည်။ သစ်တောအနည်းငယ်သာ ရှိသော်လည်း သဘာဝပတ်ဝန်းကျင် အခြေအနေမှာ သင့်တင့်မျှတမှုရှိပါသည်။ သဘာဝပတ်ဝန်းကျင်အခြေအနေ ပိုမိုကောင်းမွန်စေရေးအတွက် ထိန်းသိမ်းခြင်း၊ ပြန်လည်ကုစားရေးလုပ်ငန်းများကို မြို့နယ်အတွင်း ဌာနဆိုင်ရာများနှင့် ပြည်သူ့အများ အတူပူးပေါင်းဆောင်ရွက်လျက် ရှိပါသည်။

သဘာဝပတ်ဝန်းကျင်ထိန်းသိမ်းရေးလုပ်ငန်းများ

၁၂။ မိုင်းယန်းမြို့နယ်အတွင်း မြို့ပေါ်(၁၁)ရပ်ကွက်၊ မိုင်းလွေကျေးရွာ အုပ်စုမှ ကျေးရွာ(၁၀)ရွာ၊ ယန်းကောင်ကျေးရွာအုပ်စုမှ ကျေးရွာ (၁၁) ရွာတို့ရှိ တောတောင်များ စိမ်းလန်းစိုပြည်စေရေး၊ ရေဝေရေလဲစနစ် ကောင်းမွန်စေရေး၊ ရွှေ့ပြောင်းတောင်ယာခုတ်ထွင်မှုစနစ်ပျောက် စေရေး စသည့်သဘာဝပတ်ဝန်းကျင် ထိန်းသိမ်းရေး လုပ်ငန်းများကို ခရိုင်/ မြို့နယ်ရှိဌာနဆိုင်ရာများနှင့် လူမှုရေးအသင်းအဖွဲ့များမှ ပြည်သူ့အများသို့ စည်းရုံးလှုံ့ဆော်ပညာပေးခြင်းများကို ပူးပေါင်း ဆောင်ရွက်လျက်ရှိပါသည်။

သဘာဝဘေးအန္တရာယ်ကျရောက်မှု

၁၃။ မိုင်းယန်းမြို့နယ်အတွင်း လွန်ခဲ့သော(၁၀)နှစ်အတွင်း ကြီးမားသည့် သဘာဝဘေးအန္တရာယ်များ ဖြစ်ပေါ်ကျရောက်ခဲ့ခြင်းမရှိခဲ့ပါ။ လူ/တိရစ္ဆာန်များ သေကျေပျက်စီး ဆုံးရှုံးမှုလည်းမရှိခဲ့ပါ။ မိုးတွင်းကာလ ဇူလိုင်၊ ဩဂုတ်လများတွင် မိုးရွာသွန်းမှုများသဖြင့် ချောင်းရေလျှံပြီး မြို့တွင်း အနိမ့်ပိုင်းရပ်ကွက်အချို့နှင့် မိုင်းလွေကျေးရွာအုပ်စုရှိ မိုင်းလွေကျေးရွာတို့တွင် ရေဝင်ရောက်မှုအနည်းငယ် ဖြစ်ပေါ်မှုရှိခဲ့ပါသည်။

အခန်း(၄)

လူဦးရေဆိုင်ရာအချက်အလက်များ

နေထိုင်သည့်တိုင်းရင်းသားလူမျိုးများ

၁၄။ မိုင်းယန်းမြို့နယ်တွင် နေထိုင်ကြသော တိုင်းရင်းသားလူမျိုးများမှာ အောက်ပါအတိုင်းဖြစ်ပါသည်-

စဉ်	လူမျိုး	နေထိုင်သည့် လူဦးရေ	မြို့နယ် လူဦးရေ	မြို့နယ် လူဦးရေ၏ ရာခိုင်နှုန်း
၁	ကချင်	၈၉၉	၅၀၁၇၀	၁.၈၀%
၂	ကယား	၁	၅၀၁၇၀	၀.၀၁%
၃	ကရင်	၁၂	၅၀၁၇၀	၀.၀၂%
၄	ချင်း	၃	၅၀၁၇၀	၀.၀၁%
၅	မွန်	၁	၅၀၁၇၀	၀.၀၁%
၆	ဗမာ	၇၃၇၆	၅၀၁၇၀	၁၄.၇၀%
၇	ရခိုင်	၁၉	၅၀၁၇၀	၀.၀၄%
၈	ရှမ်း	၁၈၀၅၈	၅၀၁၇၀	၃၆.၀၀%
၉	အာခါ	၄၅၃၃	၅၀၁၇၀	၉.၀၆%
၁၀	လားဟူ	၁၅၀၀၈	၅၀၁၇၀	၂၉.၉၀%
၁၁	“ဝ”လွယ်လ	၁၉၃၇	၅၀၁၇၀	၃.၉၀%
၁၂	လီရှော	၅၀	၅၀၁၇၀	၀.၁၀%
၁၃	အခြား	၂၂၇၃	၅၀၁၇၀	၄.၆၀%
မြို့နယ်ချုပ်		၅၀၁၇၀	၅၀၁၇၀	၅၀၁၇၀

အိမ်ခြေ၊ အိမ်ထောင်စု၊ လူဦးရေ

၁၅။ မိုင်းယန်းခရိုင်၊ မိုင်းယန်းမြို့နယ်အတွင်း ၂၀၂၂ခုနှစ်၊ ဧပြီလမှ ၂၀၂၃ခုနှစ် မတ်လအထိ အိမ်ခြေ၊ အိမ်ထောင်စု၊ လူဦးရေစာရင်းမှာ အောက်ပါအတိုင်းဖြစ်ပါသည်-

(က) အိမ်ခြေ/အိမ်ထောင်စု

စဉ်	အကြောင်းအရာ	အိမ်ခြေ	အိမ်ထောင်စု	ရပ်ကွက်	ကျေးရွာအုပ်စု	ကျေးရွာ
၁	မြို့ပေါ်နေ(မိမိဒေသ)	၈၉၆	၉၇၄	၁၁	-	-
၂	ကျေးလက်နေ(မိမိဒေသ)	၈၉၇	၈၈၄	-	၂	၂၁
စုစုပေါင်း		၁၇၉၃	၁၈၅၈	၁၁	၂	၂၁
၃	အထူးဒေသ- ၂/၄	၁၀၉၈၈	၁၀၉၇၉	၂	၁၃	၃၁၃
မြို့နယ်ချုပ်		၁၂၇၈၁	၁၂၈၅၃	၁၃	၁၅	၃၃၄

(ခ) လူဦးရေ

စဉ်	မြို့နယ်/မြို့	အသက်(၁၈)နှစ်အထက်			အသက်(၁၈)နှစ်အောက်			စုစုပေါင်း		
		ကျား	မ	ပေါင်း	ကျား	မ	ပေါင်း	ကျား	မ	ပေါင်း
၁	မြို့ပေါ်နေ(မိမိဒေသ)	၂၀၅၀	၂၀၂၅	၄၀၇၅	၆၀၀	၅၁၆	၁၁၁၆	၂၆၅၀	၂၅၄၁	၅၁၉၁
၂	ကျေးလက်နေ (မိမိဒေသ)	၂၀၅၅	၂၁၄၅	၄၂၀၀	၉၃၇	၉၂၈	၁၈၆၅	၂၉၉၂	၃၀၇၃	၆၀၆၅
စုစုပေါင်း		၄၁၀၅	၄၁၇၀	၈၂၇၅	၁၅၃၇	၁၄၄၄	၂၉၈၁	၅၆၄၂	၅၆၁၄	၁၁၂၅၆
၃	အထူးဒေသ-၄	၆၀၉၃	၅၈၅၉	၁၁၉၅၂	၂၀၄၂	၂၁၈၃	၄၂၂၅	၈၁၃၅	၈၀၄၂	၁၆၁၇၇
၄	အထူးဒေသ-၂	၈၂၂၁	၇၁၅၃	၁၅၃၇၄	၃၇၀၄	၃၆၅၉	၇၃၆၃	၁၁၉၂၅	၁၀၈၁၂	၂၂၇၃၇
မြို့နယ်ချုပ်		၁၈၄၁၉	၁၇၁၈၂	၃၅၆၀၁	၇၂၈၃	၇၂၈၆	၁၄၅၆၉	၂၅၇၀၂	၂၄၄၆၈	၅၀၁၇၀

လူဦးရေတိုးနှုန်းနှင့်ကျား/မအချိုး

၁၆။ မိုင်းယန်းမြို့နယ်၏ လူဦးရေတိုးနှုန်းနှင့် ကျား၊ မ အချိုးမှာ အောက်ပါအတိုင်းဖြစ်ပါသည်-

(က) လူဦးရေတိုးနှုန်းနှင့်ကျားမအချိုး

စဉ်	ရပ်ကွက်/ကျေးရွာ အုပ်စု	ယခင်နှစ် လူဦးရေ	ယခုနှစ် လူဦးရေ	တိုးလာ ဦးရေ	တိုးနှုန်း	ကျား/မအချိုး		
						ကျား	မ	အချိုး
၁	မြို့ပေါ်နေ(မိမိဒေသ)	၅၀၂၅	၅၁၉၁	၁၆၆	၃.၃၀	၂၆၅၀	၂၅၄၁	.၁:၁.၀၄
၂	ကျေးလက်နေ(မိမိဒေသ)	၆၀၇၈	၆၀၆၅	-၁၃	၀.၂	၂၉၉၂	၃၀၇၃	.၁:၀.၉၆
၁၄	အထူးဒေသ-၄	၁၆၁၇၇	၁၆၁၇၇	-	-	၈၁၃၅	၈၀၄၂	.၁:၁.၀၁
၁၅	အထူးဒေသ-၂	၂၂၇၃၇	၂၂၇၃၇	-	-	၁၁၉၂၅	၁၀၈၁၂	.၁:၁.၁
မြို့နယ်ချုပ်		၅၀၀၁၇	၅၀၁၇၀	၁၅၃	၀.၀၁	၂၅၇၀၂	၂၄၄၆၈	.၁:၁.၀၅

(ခ) မွေးဖွား၊ သေဆုံး၊ ပြောင်းဝင်၊ ပြောင်းထွက်လူဦးရေ

စဉ်	မြို့နယ်	မူလ လူဦးရေ	မွေးဖွား ဦးရေ	သေဆုံး ဦးရေ	ပြောင်းဝင် ဦးရေ	ပြောင်းထွက် ဦးရေ	လက်ရှိ ဦးရေ
၁	မြို့ပေါ်နေ(မိမိဒေသ)	၅၀၂၅	၂၉	၈	၂၇၂	၁၂၇	၅၁၉၁
၂	ကျေးလက်နေ(မိမိဒေသ)	၆၀၇၈	၂၂	၁၀	၁၅	၄၀	၆၀၆၅
၃	အထူးဒေသ(၄)	၁၆၁၇၇	-	-	-	-	၁၆၁၇၇
၄	အထူးဒေသ(၂)	၂၂၇၃၇	-	-	-	-	၂၂၇၃၇
မြို့နယ်ချုပ်		၅၀၀၁၇	၅၁	၁၈	၂၈၇	၁၆၇	၅၀၁၇၀

ကိုးကွယ်သည့်ဘာသာ

၁၇။ မိုင်းယန်းမြို့နယ်တွင် နေထိုင်ကြသူများ၏ ကိုးကွယ်သည့်ဘာသာအလိုက်လူဦးရေမှာ အောက်ပါအတိုင်း ဖြစ်ပါသည်-

စဉ်	မြို့နယ်	ဗုဒ္ဓဘာသာ	ခရစ်ယာန်	ဟိန္ဒူ ဘာသာ	အစ္စလာမ်ဘာသာ	နတ်	အခြား	ပေါင်း
၁	မိမိဒေသ	၈၈၄၆	၂၄၆၇	-	-	-	၉၄၃	၁၂၂၅၆
၂	အထူးဒေသ(၄)	၁၁၇၂၄	၄၀၉၇	-	-	-	၃၅၆	၁၆၁၇၇
၃	အထူးဒေသ(၂)	၉၆၅၀	၁၂၈၇၃	-	-	-	၂၁၄	၂၂၇၃၇
	မြို့နယ်ချုပ်	၃၀၂၂၀	၁၉၄၃၇	-	-	-	၁၅၁၃	၅၁၁၇၀

နိုင်ငံခြားသားများနေထိုင်မှု

၁၈။ မိုင်းယန်းမြို့နယ်အတွင်း နိုင်ငံခြားသားများနေထိုင်မှုမရှိပါ။

အခန်း(၅)

အုပ်ချုပ်ရေးဆိုင်ရာအချက်အလက်များ

အုပ်ချုပ်ရေးနယ်မြေဖွဲ့စည်းမှု

၁၉။ မိုင်းယန်းမြို့နယ်၏ အုပ်ချုပ်ရေးနယ်မြေဖွဲ့စည်းမှုမှာ အောက်ပါ အတိုင်းဖြစ်ပါသည်-

စဉ်	မြို့နယ်	မြို့	ရပ်ကွက်	ကျေးရွာအုပ်စု	ကျေးရွာ
	မိုင်းယန်း	၂	၁၃	၁၅	၃၃၄
	မြို့နယ်ချုပ်	၂	၁၃	၁၅	၃၃၄

ရွေးကောက်ပွဲဆိုင်ရာကိစ္စရပ်များ

၂၀။ မိုင်းယန်းမြို့နယ်၏ ရွေးကောက်ပွဲဆိုင်ရာကိစ္စရပ်များမှာ အောက်ပါ အတိုင်းဖြစ်ပါသည်-

(က) **မြို့နယ်ရွေးကောက်ပွဲကော်မရှင်အဖွဲ့ခွဲအဖွဲ့ဝင်စာရင်း**

ပြည်ထောင်စုရွေးကောက်ပွဲကော်မရှင်၏ ၄-၁၀-၂၀၂၁ ရက်စွဲပါ ကြေငြာချက်အမှတ် ၃ / ၂၀၂၁ အရ မြို့နယ် ရွေးကောက်ပွဲကော်မရှင်အဖွဲ့ခွဲ၊ အဖွဲ့ဝင်များအား တာဝန်မှ အနားယူခွင့်ပြုခဲ့ပြီး အသစ်ပြန်လည်ဖွဲ့စည်းရန် တင်ပြ ဆောင်ရွက်ထားရှိပါကြောင်းနှင့် အဖွဲ့ဝင်အသစ်ပြန်လည်ဖွဲ့ စည်းနိုင်မှု မရှိသေးပါကြောင်း တင်ပြအပ်ပါသည်။

(ခ) ဆန္ဒမဲပေးပိုင်ခွင့်ရှိသူဦးရေ

စဉ်	ရပ်ကွက်/ ကျေးရွာအုပ်စု	လူဦးရေ	ကျား	မ	ပေါင်း
၁	ဈေးတန်းရပ်ကွက်	၇၂၁	၃၅၇	၃၆၄	၇၂၁
၂	ပါမိုင်ရပ်ကွက်	၅၇၁	၂၈၅	၂၈၆	၅၇၁
၃	ဝိန်းလိတ်ရပ်ကွက်	၃၆၉	၁၈၇	၁၈၂	၃၆၉
၄	ပါနွန်းရပ်ကွက်	၁၁၄	၄၈	၆၆	၁၁၄
၅	မိုင်းပိန်းရပ်ကွက်	၂၀၆	၉၈	၁၀၈	၂၀၆
၆	ကျိုင်းဟင်ရပ်ကွက်	၂၄၇	၁၂၂	၁၂၅	၂၄၇
၇	ဟိုက်ရပ်ကွက်	၁၅၈	၇၇	၈၁	၁၅၈
၈	ဟော်တိုက်ရပ်ကွက်	၁၅၅	၇၈	၇၇	၁၅၅
၉	မောက်မိုင်ရပ်ကွက်	၁၈၁	၈၈	၉၃	၁၈၁
၁၀	ဟော်ကန်ရပ်ကွက်	၅၃၅	၂၅၁	၂၈၄	၅၃၅
၁၁	မွန်ကဲရပ်ကွက်	၂၇၂	၁၄၁	၁၃၁	၂၇၂
၁၂	မိုင်းလွေကျေးရွာအုပ်စု	၃၀၃၀	၁၆၅၇	၁၃၇၃	၃၀၃၀
၁၃	ယန်းကောင်ကျေးရွာအုပ်စု	၁၁၇၃	၅၇၆	၅၉၇	၁၁၇၃
၁၄	ခလရ (၂၇၉)	-	-	-	-
၁၅	ခလရ (၂၈၁)	-	-	-	-
၁၆	အထူးဒေသ - ၂	-	-	-	-
၁၇	အထူးဒေသ - ၄	-	-	-	-
မြို့နယ်ချုပ်		၇၇၃၂	၃၉၆၅	၃၇၆၇	၇၇၃၂

(ဂ) နိုင်ငံရေးပါတီများ

စဉ်	ပါတီအမည်	ဥက္ကဋ္ဌ	အတွင်းရေးမှူး	အမှုဆောင် ဦးရေ	ပါတီဝင် ဦးရေ	မှတ် ချက်
၁	ပြည်ထောင်စု ကြံ့ခိုင်ရေးနှင့် ဖွံ့ဖြိုးရေးပါတီ	ဦးစိုင်းရှဲန်ဝန်း	ဦးစိုင်းလှိုင်ခမ်း	၁၅	၁၅၄၀	

(ဃ) ရွေးချယ်ခံရသော လွှတ်တော်ကိုယ်စားလှယ်များ

အစီရင်ခံတင်ပြရန်မရှိပါ။

အခန်း(၆)

စီးပွားရေးဆိုင်ရာအချက်အလက်

စီးပွားရေးဆိုင်ရာခြုံငုံသုံးသပ်ချက်

၂၁။ မိုင်းယန်းခရိုင်၊ မိုင်းယန်းမြို့နယ်ရှိ ဒေသခံပြည်သူများသည် လယ်ယာ လုပ်ငန်းများ၊ လူသုံးကုန်ပစ္စည်းများ၊ ရောင်းဝယ်ရေး လုပ်ငန်းများ၊ အိမ်တွင်း အသေးစားကုန်ထုတ်လုပ်ငန်းများ၊ လယ်ယာထွက်ကုန် ကူးသန်းရောင်းဝယ် ရေးလုပ်ငန်းများဖြင့် အသက်မွေးဝမ်းကြောင်းပြုကြပါသည်။ ထိုလုပ်ငန်းများ ပိုမိုဈေးကွက်ဝင် တင်ပို့နိုင်ရေးအတွက် နည်းပညာများ၊ ဖြန့်ဖြူးပေးနိုင်ရေး နှင့်အထွက်နှုန်းများကောင်းမွန်ရေးအတွက် ပိုမိုဆောင်ရွက်ရေးတို့အပြင် မြို့နယ် ချင်းဆက်ကုန်ပစ္စည်းများ နေ့စဉ်ကူးသန်းသွားလာနိုင်ရေးအတွက် လမ်းပန်း ဆက်သွယ်ရေးကဏ္ဍသည် အရေးကြီးသဖြင့် လမ်းပန်းဆက်သွယ်ရေးလုပ်ငန်း များ စဉ်ဆက်မပြတ် ဆောင်ရွက်ပေးလျက်ရှိပါသည်။

မြေအသုံးချမှု

၂၂။ မိုင်းယန်းမြို့နယ်၏ မြေအမျိုးအစားအလိုက် မြေအသုံးချမှုအခြေအနေ မှာအောက်ပါအတိုင်းဖြစ်ပါသည်-

စဉ်	မြေအမျိုးအစား	ဧရိယာ(ဧက)
၁	အသားတင်စိုက်ပျိုးမြေဧရိယာပေါင်း	၆၅၃၆၃
	(က)လယ်မြေဧရိယာ	၁၉၃၆၈
	(ခ) ယာမြေ/တောင်ယာ	၁၆၆၅၁
	(ဂ) ကိုင်း/ကျွန်း	-
	(ဃ)ဥယျာဉ်မြေ	၉၃၄၄
	(င) ဓနိ	-
၂	လှုပ်ထားမြေဧရိယာပေါင်း	-
	(က) လယ်မြေဧရိယာ	-
	(ခ) ယာမြေ/ တောင်ယာ	-
	(ဂ) ကိုင်း/ကျွန်း	-
	(ဃ) ဥယျာဉ်မြေ	-
	(င) ဓနိ	-
၃	စာကျက်မြေ	-
၄	စက်မှုလုပ်ငန်းသုံးမြေ	၁
၅	မြို့မြေ	၂၃၄
၆	ရွာမြေ	၁၆၉၄
၇	အခြားမြေ	-
၈	ကြိုးဝိုင်း/ကြိုးပြင်ကာကွယ်တောဧရိယာ	-
၉	တောရိုင်း	၁၇၀၀၀
၁၀	မြေရိုင်း	၉၉၂၈၈
၁၁	စိုက်ပျိုးခြင်းမပြုနိုင်သောဧရိယာ	၃၃၅၂၁
စုစုပေါင်း		၆၇၁၇၉၁

ဆည်မြောင်းတာဝန်များနှင့် ဆည်ရေသောက်ဧရိယာ

၂၃။ မိုင်းယန်းမြို့နယ်ရှိ ဆည်မြောင်းတာဝန်များနှင့် ဆည်ရေသောက် ဧရိယာမှာ အောက်ပါအတိုင်း ဖော်ပြအပ်ပါသည်-

(က) **ကိုယ့်အားကိုယ်ကိုးဆည်များ**
မရှိပါ။

(ခ) **မြစ်ရေတင်စီမံကိန်းများ**
မရှိပါ။

(ဂ) **တာဝန်များ/ရေထိန်းတံခါး**
မရှိပါ။

စိုက်ပျိုးရေးလုပ်ငန်း

၂၄။ မိုင်းယန်းမြို့နယ်၏ စိုက်ပျိုးရေးလုပ်ငန်း ဆောင်ရွက်နိုင်မှု အခြေအနေမှာ အောက်ပါအတိုင်းဖြစ်ပါသည်-

(က) အဓိကသီးနှံ(၁၀)မျိုး စိုက်ပျိုးထုတ်လုပ်မှု

စဉ်	သီးနှံအမည်	၂၀၂၁-၂၀၂၂ ခုနှစ် လျာထားဧက		၂၀၂၂-၂၀၂၃ခုနှစ်			
				စိုက်	ရိတ်	နှုန်း	ထွက်
၁	စပါး	နွေ	၂၀၁၄	-	-	-	-
		မိုး	၃၉၅၅၀	၃၉၅၅၀	၃၉၅၅၀	၇၆.၃၇	၃၀၂၀၂၇၀
၂	အစေ့ထုတ်ပြောင်း	၉၂၆၈		၉၃၁၇	၉၃၁၇	၅၇.၄၈	၅၃၅၅၃၀
၃	မြေပဲ	၂၇၁၆		၂၆၆၉	၂၆၆၉	၄၉.၅၃	၁၃၂၁၉၁
၄	နှမ်း	မိုး	၄၉၅	၄၉၅	၄၉၅	၈.၈၈	၄၃၉၈
၅	နေကြာ	၃၃၉		၃၆၉	၃၆၅	၂၄.၇၂	၉၀၂၃
၆	မတ်ပဲ	မိုး	-	-	-	-	-
၇	ပဲတီစိမ်း	မိုး	-	-	-	-	-
၈	ပဲစဉ်းငုံ	မိုး	၃၀၀	၃၀၀	၃၀၀	၈.၅၀	၂၅၄၉
၉	ဝါ	မိုး	၆၀	၅	၅	၁၀၀.၂၀	၅၀၁
၁၀	ကြံ	မိုး	၅၅၃၈	၅၅၃၈	၅၅၃၈	၃၃	၁၈၄၇၀၁

(ခ) နှစ်ရှည်သီးနှံစိုက်ပျိုးမှု အခြေအနေ

စဉ်	သီးနှံ အမည်	စိုက် (ဧက)	ရိတ် (ဧက)	အထွက်နှုန်း (ပိဿာ)	အထွက်ပေါင်း (ပိဿာ)
၁	လက်ဖက်	၁၉၇၄	၉၆၇	၂၈၄.၆၁	၂၇၅၂၀
၂	ကြက်ပေါင်စေး	၇၄၈၂	၃၅၀	၇၇၆.၇၆	၂၇၁၈၆၅
မြို့နယ်ချုပ်		၉၄၅၆	၁၃၁၇	၁၀၆၁.၃၇	၅၄၇၀၈၅

(ဂ) အခြားဈေးကွက်ဝင်သီးနှံများစိုက်ပျိုးထုတ်လုပ်မှု

စဉ်	သီးနှံအမည်	စိုက် ဧက	ရိတ်ဧက	အထွက်	အထွက်
				နှုန်း	ပေါင်း
၁	အခြားဟင်းမွှေး	၁၀၀	၁၀၀	၁၄၂၉.၉	၁၄၂၉၉၀.၀၀
မြို့နယ်ချုပ်		၁၀၀	၁၀၀	၁၄၂၉.၉	၁၄၂၉၉၀.၀၀

(ဃ) လယ်ယာသုံးစက်ကိရိယာ သုံးစွဲမှုအခြေအနေ

စဉ်	အစိုးရ							ပုဂ္ဂလိက						
	လယ် ထွန် စက်	လက် တွန်း ထွန် စက်	မျိုး စေ့ ချ စက်	Combine Harvester	ရိတ် သိမ်း စက်	ချွေ လှေ့ စက်	ရေ စုပ် စက်	လယ် ထွန် စက်	လက် တွန်း ထွန် စက်	မျိုး စေ့ ချ စက်	Combine Harvester	ရိတ် သိမ်း စက်	ချွေ လှေ့ စက်	ရေ စုပ် စက်
၁	-	-	-	-	-	-	၁	၅	၁၇၂၂	-	-	၁၂	၁၅	၄၇

(င) လယ်ယာသုံးထယ်၊ ထွန်နှင့် ကျွဲ၊ နွားကောင်ရေ

စဉ်	ထယ် အရေအတွက်	ထွန် အရေအတွက်	ကျွဲ ကောင်ရေ	နွား ကောင်ရေ
၁	၆၃၄၀	၆၃၃၀	၁၉၉၉၃	၁၀၄၄၉၅

(စ) ဒေသတွင်းဆန်ဖူလုံမှုရာခိုင်နှုန်း

စဉ်	အကြောင်းအရာ	ရေတွက်	၂၀၂၁-၂၀၂၂ (အမှန်)	၂၀၂၂-၂၀၂၃ (အမှန်)	မှတ် ချက်
		ပုံ			
၁	လူဦးရေ	ဦး	၅၀၁၇၀	၅၀၁၇၀	
၂	လူတစ်ဦးတစ်နှစ်စားသုံးမှု				
	- ကျေးလက်နေ	တင်း	၁၅တင်း	၁၅တင်း	
	- မြို့နေ	တင်း	၁၂တင်း	၁၂တင်း	
၃	ဝမ်းစာလိုအပ်ချက်	တင်း	၇၂၃၁၆၂	၇၂၃၁၆၂	
၄	စပါးစိုက်ဧကပေါင်း	ဧက	၄၀၀၆၅	၄၀၀၆၅	
	- အထွက်နှုန်း	တင်း	၇၆.၃၇	၇၆.၃၇	
	- အထွက်တင်း	တင်း	၃၀၂၀၂၇၀	၃၀၂၀၂၇၀	
၅	လာမည့်နှစ်စပါးစိုက်ဧက	ဧက	၄၁၅၆၄	၄၁၅၆၄	
၆	ချန်လှုပ်ရမည့်တင်း	တင်း	၈၃၁၂၈	၈၃၁၂၈	
၇	အသုံးပြုတင်း	တင်း	၁၂၄၆၉၂	၁၂၄၆၉၂	
၈	ပိုလျှံမှု	တင်း	၁၉၈၁၄၆၈	၁၉၈၁၄၆၈	
၉	ဝမ်းစာကျန်ရှိမှု	တင်း	၂၈၁၂၄၅၀	၂၈၁၂၄၅၀	
၁၀	ဖူလုံမှု	%	၃၂	၃၂	

(ဆ) ဒေသတွင်းဆီဖူလုံမှုရာခိုင်နှုန်း

စဉ်	အကြောင်းအရာ	ရေတွက်ပုံ	၂၀၂၁-၂၀၂၂ (အမှန်)	၂၀၂၂-၂၀၂၃ (အမှန်)	မှတ် ချက်
၁	လူဦးရေ	ဦး	၅၀၁၇၀	၅၀၁၇၀	
၂	လူတစ်ဦးတစ်နှစ်စားသုံး ဝမ်းစာလိုအပ်ချက်	ပိဿာ တန်	၆	၆	
	ဆီထွက်ရှိမှု	တင်း	၁၅၁၂၆၆	၁၅၁၂၆၆	
၃	အလေအလွင့်နှင့် အခြား	တင်း	၁၂၅၈၁	၁၂၅၈၁	
၄	ချန်လှပ်ရမည့်တင်း	ဧက	၂၉၃၁၁	၂၉၃၁၁	
	အသုံးပြုမှု	မက်/တန်	၆၈.၄၅	၆၈.၄၅	
	လိုအပ်မှု	မက်/တန်	၅၆၀.၃၁	၅၆၀.၃၁	
၅	ဖူလုံမှု	ရာခိုင်နှုန်း	၉၁.၀၉	၉၁.၀၉	

မွေးမြူရေးလုပ်ငန်းများ

၂၅။ မိုင်းယန်းမြို့နယ်၏ မွေးမြူရေးလုပ်ငန်း ဆောင်ရွက်နိုင်မှုအခြေအနေ မှာအောက်ပါအတိုင်းဖြစ်ပါသည်-

(က) မွေးမြူရေးဇုန်များ

မရှိပါ။

(ခ) မြို့နယ်မွေးမြူရေး (ကောင်ရေ)

စဉ်	မြို့နယ်	ခုနှစ်	ကျွဲ	နွား	ဝက်	ကြက်	ဘဲ	သိုး/ဆိတ်
၁	မိုင်းယန်း	၂၀၂၃-၂၀၂၄	၁၃၃၀	၆၉၈၁	၄၆၀၄	၅၈၀၅၇	၃၇၀	၂၃၆
	မြို့နယ်ချုပ်		၁၃၃၀	၆၉၈၁	၄၆၀၄	၅၈၀၅၇	၃၇၀	၂၃၆

(ဂ) မြို့နယ်အသားထုတ်လုပ်မှု (ပိဿာ)

စဉ်	မြို့နယ်	ခုနှစ်	ကျွဲ	နွား	ဝက်	သိုး/ ဆိတ်	ကြက်	ဘဲ	ငုံး
	မိုင်းယန်း	၂၀၂၃ခုနှစ် ဇူလိုင်လကုန်ထိ							
၁	ဈေးတန်းရပ်ကွက်	-	-	၆၀၀	၁၄၂၈	-	၅၃၁	-	-
၂	ဝါမိုင်ရပ်ကွက်	-	-	၈၉	၃၈၆	-	၁၂၇၅	-	-
၃	ပိန်းလိတ်ရပ်ကွက်	-	-	၆၅	၂၈၇	-	၄၂၉	-	-
၄	ဝါနွန်းရပ်ကွက်	-	-	၄၂	၁၈၅	-	၃၁၀	-	-
၅	မိုင်းပိန်းရပ်ကွက်	-	-	၄၈	၂၃၁	-	၄၂၇	-	-
၆	ကျိုင်းဟင်ရပ်ကွက်	-	-	၅၆	၂၉၁	-	၄၇၄	-	-
၇	ဟိုကပ်ရပ်ကွက်	-	-	၅၄	၃၇၅	-	၄၁၅	-	-
၈	ဟော်တိုက်ရပ်ကွက်	-	-	၆၇	၂၈၆	-	၃၈၇	-	-
၉	မောက်မိုင်ရပ်ကွက်	-	-	၄၉	၁၈၅	-	၂၈၁	-	-
၁၀	ဟော်ကန်ရပ်ကွက်	-	-	၆၉	၂၇၈	-	၃၅၁	-	-
၁၁	မွန်ကဲရပ်ကွက်	-	-	၇၅	၃၈၅	-	၅၉၂	-	-
၁၂	မိုင်းလွေကျေးရွာအုပ်စု	-	-	၉၅	၆၉၁	-	၈၆၅	-	-
၁၃	ယန်းကောင်ကျေးရွာအုပ်စု	-	-	၈၇	၅၀၆	-	၈၅၁	-	-
	မြို့နယ်ချုပ်	-	-	၁၃၉၆	၅၅၁၄	-	၇၁၈၈	-	-

(ဃ) မြို့နယ်ကြက်/ဘဲ/ငုံးဥထုတ်လုပ်မှု (လုံး)

စဉ်	မြို့နယ်	ခုနှစ်	ကြက်ဥ	ဘဲဥ	ငုံးဥ
	မိုင်းယန်းမြို့နယ်	၂၀၂၂ - ၂၀၂၃			
၁	ဈေးတန်းရပ်ကွက်	။	၃၅၅	၄၀၀	-
၂	ပါမိုင်ရပ်ကွက်	။	၂၅၅	၈၆၅	-
၃	ဝိန်းလိတ်ရပ်ကွက်	။	၂၁၀	၂၄၆	-
၄	ပါနွန်းရပ်ကွက်	။	၁၁၅	-	-
၅	မိုင်းပိန်းရပ်ကွက်	။	၂၂၁	-	-
၆	ကျိုင်းဟင်ရပ်ကွက်	။	၁၂၀	-	-
၇	ဟိုကပ်ရပ်ကွက်	။	၁၃၄	-	-
၈	ဟော်တိုက်ရပ်ကွက်	။	၁၃၁	၂၃၂	-
၉	မောက်မိုင်ရပ်ကွက်	။	၂၁၀	၁၂၃	-
၁၀	ဟော်ကန်ရပ်ကွက်	။	၂၇၅	၂၁၁	-
၁၁	မွန်ကဲရပ်ကွက်	။	၄၃၃	၁၅၁	-
၁၂	မိုင်းလွေကျေးရွာအုပ်စု	။	၆၅၇	၃၀၀	-
၁၃	ယန်းကောင်ကျေးရွာ အုပ်စု	။	၃၂၈	၁၂၄	-
	မြို့နယ်ချုပ်	။	၃၄၄၄	၂၆၅၂	

(င) မြို့နယ်နို့ထွက်ပစ္စည်းထုတ်လုပ်မှု

မရှိပါ။

(စ) မြို့နယ်ငါး၊ ပုစွန်မွေးမြူမှု အခြေအနေ

မရှိပါ။

(ဆ) ရေချိုရေငန်ငါးဖမ်းလုပ်ငန်းမှအသားထုတ်မှု

မရှိပါ။

စက်မှုလက်မှုလုပ်ငန်း

၂၆။ မိုင်းယန်းမြို့နယ်၏ စက်မှုလက်မှုလုပ်ငန်းဆောင်ရွက်နိုင်မှု အခြေအနေမှာ အောက်ပါအတိုင်းဖြစ်ပါသည်-

- (က) စက်မှုဇုန်များ
မရှိပါ။
- (ခ) မြို့နယ်ရှိစက်ရုံများ
မရှိပါ။
- (ဂ) မြို့နယ်ရှိအလုပ်ရုံများ
မရှိပါ။
- (ဃ) အိမ်တွင်းစက်မှုလက်မှုလုပ်ငန်းများ

စဉ်	စက်မှုလက်မှုလုပ်ငန်း အမျိုးအစား	အရေ အတွက်	လုပ်သား အင်အား
၁	စက်ချုပ်လုပ်ငန်း	၃၀	၁၂၀
၂	ပန်းတိမ်လုပ်ငန်း	၂	၅
၃	ပန်းပဲ	-	-
၄	တိုဟူးခြောက်လုပ်ငန်း	၆	၁၄
၅	ခေါက်ဆွဲလုပ်ငန်း	၃	၇
မြို့နယ်ချုပ်		၄၁	၁၄၆

သစ်တောလုပ်ငန်းဆောင်ရွက်မှုအခြေအနေ

၂၇။ မိုင်းယန်းမြို့နယ်၏ သစ်တောလုပ်ငန်းနှင့် ပတ်သက်သောအချက် အလက်များမှာ အောက်ပါအတိုင်းဖြစ်ပါသည်-

- (က) သစ်တောများ
မရှိပါ။
- (ခ) စီးပွားဖြစ်သစ်တောစိုက်ခင်း
မရှိပါ။
- (ဂ) သစ်ထုတ်လုပ်မှု
မရှိပါ။
- (ဃ) သစ်တောထွက်ပစ္စည်းများ

စဉ်	အမျိုးအစား	ရေတွက် ပုံ	တစ်နှစ် ထုတ်လုပ်မှု
၁	ထင်း	ကုဗတန်	၁၂၀
၂	မီးသွေး	-	-
၃	ဝါး	လုံး	၆၀၀၀
၄	ခနိသက်ကယ်	ဗျတ်	၁၀၀၀

တွင်းထွက်ပစ္စည်းထုတ်လုပ်မှုလုပ်ငန်း

၂၈။ မိုင်းယန်းမြို့နယ်၏ တွင်းထွက်ပစ္စည်းထုတ်လုပ်မှု လုပ်ငန်းနှင့် ပတ်သက်သော အချက်အလက်များမှာ အောက်ပါအတိုင်း ဖြစ်ပါသည်-

- (က) ဓါတ်သတ္တုတူးဖော်ထုတ်လုပ်မှု
မရှိပါ။
- (ခ) ကျောက်မျက်တူးဖော်ထုတ်လုပ်မှု
မရှိပါ။

စွမ်းအင်နှင့်လျှပ်စစ်ကဏ္ဍ

၂၉။ မိုင်းယန်းမြို့နယ်၏ စွမ်းအင်/ လျှပ်စစ်ကဏ္ဍနှင့် ပတ်သက်သော အချက်အလက်များမှာ အောက်ပါအတိုင်းဖြစ်ပါသည်-

(က) ဓါတ်ဆီ/ဒီဇယ်အရောင်းဆိုင်

စဉ်	မြို့နယ်	ဆိုင်အမည်	နိုင်ငံ ပိုင်	ပုဂ္ဂလိကပိုင်	တစ်နှစ်ရောင်းချမှု စည်ပေါင်း	
	မိုင်းယန်း မြို့နယ်					
၁	ဈေးတန်းရပ်ကွက်	-	-	-	-	-
၂	ပါမိုင်ရပ်ကွက်	-	-	-	-	-
၃	ဝိန်းလိတ်ရပ်ကွက်	နေနီ	-	ပုဂ္ဂလိကပိုင်	၁၀၀၀၀၀	၅၀၀၀၀
၄	ပါနွန်းရပ်ကွက်	-	-	-	-	-
၅	မိုင်းပိန်းရပ်ကွက်	-	-	-	-	-
၆	ကျိုင်းဟင်ရပ်ကွက်	-	-	-	-	-
၇	ဟိုကပ်ရပ်ကွက်	-	-	-	-	-
၈	ဟော်တိုက်ရပ်ကွက်	-	-	-	-	-
၉	မောက်မိုင်ရပ်ကွက်	-	-	-	-	-
၁၀	ဟော်ကန်ရပ်ကွက်	-	-	-	-	-
၁၁	မွန်ကဲရပ်ကွက်	အောင်ကမ္ဘာ	-	ပုဂ္ဂလိကပိုင်	၁၀၀၀၀၀	၅၀၀၀၀
၁၂	မိုင်းလွေကျေးရွာအုပ်စု	ရွှေမြင်းပျံ	-	ပုဂ္ဂလိကပိုင်	၁၀၀၀၀၀	၅၀၀၀၀
		ကောင်းပြည့်စံ	-	ပုဂ္ဂလိကပိုင်	၁၀၀၀၀၀	၅၀၀၀၀
၁၃	ယန်းကောင်ကျေးရွာ အုပ်စု	-	-	-	-	-
	မြို့နယ်ချုပ်	၄	-	၄	၄၀၀၀၀၀	၂၀၀၀၀၀

(ခ) သဘာဝဓါတ်ငွေ့အရောင်းဆိုင်များ

မရှိပါ။

ပို့ဆောင်ရေးနှင့် လမ်းပန်းဆက်သွယ်ရေးလုပ်ငန်း

၃၀။ မိုင်းယန်းမြို့နယ်၏ ပို့ဆောင်ရေးနှင့် လမ်းပန်းဆက်သွယ်ရေး လုပ်ငန်းနှင့်ပတ်သက်သော အချက်အလက်များမှာ အောက်ပါအတိုင်း ဖြစ်ပါသည်-

- (က) လေကြောင်းလမ်း
မရှိပါ။
- (ခ) ရေကြောင်းလမ်း
မရှိပါ။
- (ဂ) ရထားလမ်းနှင့် ဘူတာရုံများ
မရှိပါ။
- (ဃ) ကားဂိတ်များ

စဉ်	မြို့နယ်	ကားဂိတ်	ပြေးဆွဲ သည့်	ပြေးဆွဲသည့်	ပြေးဆွဲ
		အမည်	ခရီးစဉ်	ယာဉ် အမျိုးအစား	သည့် ယာဉ်စီးရေ
၁	မိုင်းယန်း မြို့နယ်	ရွှေကျားဖြူ	မိုင်းယန်း-ကျိုင်းတုံ- တာချီလိတ်	Hiace Probox Van II	၁၀
၂	မိုင်းယန်း မြို့နယ်	အောင်မိုင်းယန်း	မိုင်းယန်း-ကျိုင်းတုံ- တာချီလိတ်	Hiace Probox Van II	၅
၃	မိုင်းယန်း မြို့နယ်	ရွှေထီး	မိုင်းယန်း-ကျိုင်းတုံ- တာချီလိတ်	Hiace Probox Van II	၅
၄	မိုင်းယန်း မြို့နယ်	လွိုင်ဆမ်ဆစ်	မိုင်းယန်း-ကျိုင်းတုံ- တာချီလိတ်	Hiace Probox Van II	၈
	မြို့နယ်ချုပ်	၄	မိုင်းယန်း-ကျိုင်းတုံ - တာချီလိတ်	Hiace Probox Van II	၂၈

လမ်းဦးစီးဌာနနှင့်တံတားဦးစီးဌာနများမှ ဆောင်ရွက်သည့်လုပ်ငန်းများ

၃၁။ လမ်းဦးစီးဌာနနှင့် တံတားဦးစီးဌာနများမှ ဆောင်ရွက်သည့် လုပ်ငန်းများမှာ အောက်ပါအတိုင်းဖြစ်ပါသည်-

(က) ကားလမ်းများ

စဉ်	ကားလမ်းအမည်	မြို့နယ်အတွင်း		အရှည်မိုင် (မိုင်/ဖာလုံ)
		မှ	ထိ	
၁	မိုင်းယန်း-ကျိုင်းတုံ	မိုင်းယန်း	ကျိုင်းတုံ	၆၉/၂
၂	မိုင်းယန်း-မိုင်းခတ်	မိုင်းယန်း	မိုင်းခတ်	၂၂/၃
၃	မိုင်းယန်း-ဆီလူး	မိုင်းယန်း	ဆီလူး	.၇/၄
၄	မိုင်းယန်း-ဟိုတောင်း	မိုင်းယန်း	ဟိုတောင်း	၁၇/၃
၅	မိုင်းယန်း-မိုင်းပေါက်	မိုင်းယန်း	မိုင်းပေါက်	၃၆

(ခ) မြို့နယ်ချင်းဆက်လမ်းများ

စဉ်	လမ်းအမည်	အရှည် (မိုင်-ဖာလုံ)	အမျိုးအစား			မှတ်ချက်
			ကတ္တရာ	ကျောက်ချော	အမာခံလမ်း	
၁	ကျိုင်းတုံ-မိုင်းခတ်-မိုင်းယန်းလမ်း (မိုင်းယန်းမြို့နယ်အပိုင်း)	၁၆ မိုင် ၆ ဖာလုံ	၁၆ မိုင် ၆ ဖာလုံ	-	-	
	မြို့နယ်ချုပ်	၁၆ မိုင် ၆ ဖာလုံ	၁၆ မိုင် ၆ ဖာလုံ	-	-	

(ဂ) တံတားများ

(၁) ပေ(၁၈၀)အထက်တံတားများ

စဉ်	တံတားအမည်	အရှည် (ပေ)	အမျိုးအစား	တည်ဆောက် သည့်ခုနှစ်	သွားလာနိုင် သည့်ယာဉ် (ကား/ရထား)
၁	မိုင်းလွေတံတား	၁၈၀	သံကူကွန် ကရစ်	၂၀၀၀-၂၀၀၁	ကား
	မြို့နယ် ချုပ်	၁၈၀	သံကူကွန် ကရစ်	၂၀၀၀-၂၀၀၁	ကား

(၂) ပေ(၁၈၀)အောက်တံတားများ

စဉ်	ပေ(၅၀)မှ (၁၈၀)ရှိ တံတားအမည်	အရှည် (ပေ)	အမျိုး အစား	တည်ဆောက် သည့်ခုနှစ်	သွားလာနိုင် သည့်ယာဉ် (ကား/ရထား)	ပေ(၅၀) အောက်တံတား အရေအတွက်
၁	မိုင်းလွေတံတား	၁၈၀	RC	၃၀.၄.၂၀၀၁	ကား	၈

(ဃ) လမ်းတံတားသုံးစက်ကိရိယာများ

စဉ်	မြို့နယ်	လမ်းတံတားသုံးစက်ကိရိယာများ				လုပ်သား ဦးရေ
		မြေထိုး စက်	မြေကော် စက်	မြေကြိတ် စက်	မြေသယ် ယာဉ်	
၁	မိုင်းယန်း	-	-	၁	-	-
	မြို့နယ်ချုပ်	-	-	၁	-	-

(င) လမ်း/ တံတားအသုံးပြုခကောက်ခံသည့်လုပ်ငန်း

မရှိပါ။

ဟိုတယ်နှင့် ခရီးသွားလုပ်ငန်း

၃၂။ မိုင်းယန်းမြို့နယ်ရှိဟိုတယ်နှင့် ခရီးသွားလုပ်ငန်းနှင့် ပတ်သက်သော အချက်အလက်များမှာအောက်ပါ အတိုင်းဖြစ်ပါသည်-

(က) ဟိုတယ်၊ မိုတယ်၊ အင်း၊ တည်းခိုခန်း

(၁) ဟိုတယ်

မရှိပါ။

(၂) မိုတယ်၊ အင်း၊ တည်းခိုခန်း

စဉ်	မြို့နယ်	မိုတယ် အရေ အတွက်	အင်းအရေ အတွက်	တည်းခိုခန်း အရေအတွက်
၁	မိုင်းယန်း	၁	-	၁
	မြို့နယ်ချုပ်	၁	-	၁

(ခ) ကမ်းခြေနှင့် အပန်းဖြေနေရာများ

မရှိပါ။

သမဝါယမအသင်းများ

၃၃။ မိုင်းယန်းမြို့နယ်တွင် သမဝါယမအသင်းများ မရှိပါ။

စီးပွားရေးဆိုင်ရာ အခြေခံအဆောက်အအုံများ

၃၄။ မိုင်းယန်းမြို့နယ်တွင်ရှိသော စီးပွားရေးဆိုင်ရာ အခြေခံအဆောက်အအုံများမှာ အောက်ပါအတိုင်းဖြစ်ပါသည်-

(က) ကုမ္ပဏီ၊ကုန်စည်ခိုင်၊ပွဲရုံများ၊ဈေးနှင့်ကုန်တိုက်များ

(၁) ကုမ္ပဏီများ

စဉ်	ကုမ္ပဏီအမည်	ဆောင်ရွက်သည့်လုပ်ငန်း	တည်နေရာ
၁	အရှေ့ပိုင်းမိုင်းယန်းဖွံ့ဖြိုးတိုးတက်ရေးကုမ္ပဏီ	ဆောက်လုပ်ရေး	ဟော်ကန်ရပ်ကွက်၊ မိုင်းယန်းမြို့။
၂	ကောင်းထိုက်ဟိန်းကုမ္ပဏီ	ဆောက်လုပ်ရေး	ကျိုင်းဟင်ရပ်ကွက်၊ မိုင်းယန်းမြို့။
၃	ရွှေမိုင်းယန်း ကုမ္ပဏီ	ဆောက်လုပ်ရေး	မွန်ကဲရပ်ကွက်၊ မိုင်းယန်းမြို့။

(၂) ကုန်စည်ခိုင်များ

မရှိပါ။

(၃) ပွဲရုံများ

မရှိပါ။

(၄) ဈေးများ

စဉ်	မြို့နယ်	ဈေးအမည်	တည်နေရာ	မှတ်ချက်
	/မြို့			
၁	မိုင်းယန်းမြို့နယ်	မြို့မစည်ပင်သာယာဈေး	ဈေးတန်းရပ်ကွက်၊ မိုင်းယန်းမြို့။	

(၅) ကုန်တိုက်များ
မရှိပါ။

(ခ) ဘဏ်များ

စဉ်	မြို့နယ်	ဘဏ်အမည်	အစိုးရပိုင်	ပုဂ္ဂလိကပိုင်	စုစုပေါင်း
၁	မိုင်းယန်း	မြန်မာ့စီးပွားရေးဘဏ်	၁	-	၁

(ဂ) စတိုးဆိုင်နှင့်အရောင်းဆိုင်များ

စဉ်	ဆိုင်အမျိုးအစား	အရေအတွက်
၁	စတိုးဆိုင်	-
၂	ရွှေဆိုင်	၁
၃	လျှပ်စစ်ပစ္စည်းဆိုင်	-
၄	ဖုန်း/ဖုန်းပစ္စည်းအရောင်းဆိုင်	၅
၅	စာအုပ်ဆိုင်	-
၆	ဆေးဆိုင်	၆
၇	စားသောက်ဆိုင်	၁၄
၈	လက်ဖက်ရည်ဆိုင်	၃
၉	ကုန်မာဆိုင်	၃၀
၁၀	စိုက်ပျိုးရေးပစ္စည်းဆိုင်	-
၁၁	ဆောက်လုပ်ရေးပစ္စည်းဆိုင်	၆
၁၂	ဝန်ဆောင်မှုလုပ်ငန်းဆိုင်	-
၁၃	ဆန်ဆိုင်	-
၁၄	အဝတ်အထည်ဆိုင်	၁၄
၁၅	နိဗ္ဗန်ကုန်ဆိုင်	၁
မြို့နယ်ချုပ်		၈၀

စည်ပင်သာယာရေးလုပ်ငန်းများ

၃၅။ မိုင်းယန်းမြို့နယ်၏ စည်ပင်သာယာရေးလုပ်ငန်းများမှာ အောက်ပါ အတိုင်းဖြစ်ပါသည်-

(က) ဈေးလုပ်ငန်း

စဉ်	မြို့နယ်	ဈေးအမည်	ဆိုင်ခန်း အရေ အတွက်	နိုင်ငံ ဝိုင်	ပုဂ္ဂလိ ကဝိုင်	တည်နေရာ
၁	မိုင်းယန်း မြို့နယ်	မြို့မစည်ပင် သာယာဈေး	၁၈၅	နိုင်ငံဝိုင်	-	ဈေးတန်း ရပ်ကွက်၊ မိုင်းယန်းမြို့

(ခ) သောက်သုံးရေရရှိရေးလုပ်ငန်း

မရှိပါ။

(ဂ) သန့်ရှင်းရေးလုပ်ငန်း

စဉ်	မြို့နယ် / မြို့	သန့်ရှင်းရေးသုံးစက်ကိရိယာများ (စီး)				လုပ်သား ဦးရေ
		သန့်ရှင်း ရေးယာဉ်	မိလ္လာ ယာဉ်	ဖုံစုပ် စက်	ရေစုပ် စက်	
၁	မိုင်းယန်း မြို့နယ်ချုပ်	၁	၁	-	-	၂

(ဃ) လမ်း/တံတားလုပ်ငန်း

(၁) လမ်းလုပ်ငန်း

စဉ်	မြို့နယ်/မြို့	လမ်းပေါင်း	စုစုပေါင်း	ကတ္တရာ		ကျောက်ခင်း		မြေသား	
			လမ်းအရှည်(မိုင်)	လမ်းပေါင်း		လမ်းပေါင်း		လမ်းပေါင်း	
				လမ်း	မိုင်	လမ်း	မိုင်	လမ်း	မိုင်
၁	မိုင်းယန်း မြို့နယ်	၃၄	၅	၆	၁.၂၂	၁၇	၂.၇၇	၁၁	၁.၀၂
	မြို့နယ်ချုပ်	၃၄	၅	၆	၁.၂၂	၁၇	၂.၇၇	၁၁	၁.၀၂

(၂) တံတားလုပ်ငန်း

မရှိပါ။

ပုံနှိပ်လုပ်ငန်းနှင့် မီဒီယာလုပ်ငန်းများ

၃၆။ မိုင်းယန်းမြို့နယ်တွင်ရှိသော ပုံနှိပ်တိုက်နှင့် မီဒီယာလုပ်ငန်းများမှာ အောက်ပါအတိုင်းဖြစ်ပါသည်-

(က) ပုံနှိပ်လုပ်ငန်းနှင့် တေးသံသွင်း၊ ဝီဒီယို

စဉ်	မြို့နယ်	ပုံနှိပ်စက်		ယာဉ်ကိရိယာ	အိတ်	တေးသံသွင်း	ဝီဒီယို
		နိုင်ငံပိုင်	ပုဂ္ဂလိကပိုင်				
၁	မိုင်းယန်းမြို့နယ်	-	-	၅	၅	-	-
	မြို့နယ်ချုပ်	-	-	၅	၅	-	-

(ခ) မီဒီယာလုပ်ငန်းများ

မရှိပါ။

ပြည်တွင်းအသားတင်ထုတ်လုပ်မှုနှင့်ဝန်ဆောင်မှုတန်ဖိုး

၃၇။ မိုင်းယန်းမြို့နယ်၏ ပြည်တွင်းအသားတင်ထုတ်လုပ်မှုနှင့် ဝန်ဆောင်မှုတန်ဖိုးကိုအောက်ပါအတိုင်း ဖော်ပြအပ်ပါသည်-

(ကျပ်သန်းပေါင်း)

စဉ်	အကြောင်းအရာ	၂၀၂၁-၂၀၂၂ စုစုပေါင်း ထုတ်လုပ်မှု ဝန်ဆောင်မှု	၂၀၂၂-၂၀၂၃ စုစုပေါင်း ထုတ်လုပ်မှု ဝန်ဆောင်မှု	၂၀၂၃-၂၀၂၄ဆောင်ရွက်နိုင်မှု		
				တန်ဖိုး	အကောင်အထည်ဖော်နိုင်မှု	တိုးတက်မှု %
၁	ထုတ်လုပ်မှုတန်ဖိုး	၉၂၆၅.၁	၉၃၉၃.၉	၉၅၀၉.၈	၁၄.	၁.၂
၂	ဝန်ဆောင်မှုတန်ဖိုး	၁၃၇၈.၂	၁၉၄၃.၈	၂၃၄၈.၉	၂၀.၈	၂၀.၈
၃	ကုန်သွယ်မှုတန်ဖိုး	၁၉၀၇.၁	၂၂၅၀.၃	၂၃၂၀.၉	၈.၆	၃.၁
၄	အသားတင်ထုတ်လုပ်မှုနှင့်ဝန်ဆောင်မှုတန်ဖိုး	၁၂၅၀၀.၄	၁၃၅၈၈.	၁၄၁၇၉.၆	၁၃.၂	၄.၄

လူတစ်ဦးချင်းဝင်ငွေ

၃၈။ မိုင်းယန်းမြို့နယ်၏ တစ်ဦးချင်းဝင်ငွေကို အောက်ပါအတိုင်းဖော်ပြအပ်ပါသည် -

စဉ်	၂၀၂၀-၂၁	၂၀၂၁-၂၂	၂၀၂၂-၂၃
၁	၉၃၆၃၉၀	၉၃၄၂၆၀	၉၉၉၇၃၃

အသက်မွေးဝမ်းကျောင်းလုပ်ငန်းအလိုက် အလုပ်လုပ်သူဦးရေ

၃၉။ မိုင်းယန်းမြို့နယ်၏ အသက်မွေးဝမ်းကျောင်း လုပ်ငန်းအလိုက် အလုပ်လုပ်ကိုင်သူဦးရေမှာ အောက်ပါအတိုင်းဖြစ်ပါ သည်-

စဉ်	မြို့နယ် / မြို့	အစိုးရဝန်ထမ်း	ဝန်ဆောင်မှု	စိုက်ပျိုးရေး	မွေးမြူရေး	အရောင်း အဝယ်	စက်မှုလက်မှု	ရေလုပ်ငန်း	ကျပ်နံ့	အခြား	စုစုပေါင်း
၁	မိုင်းယန်းမြို့နယ်	၃၆၈	၅၅၅	၂၇၃၂၁	၅၇၀	၁၁၅၅	၈၈၀	-	၂၆၀၀	-	၃၃၄၄၉
	မြို့နယ်ချုပ်	၃၆၈	၅၅၅	၂၇၃၂၁	၅၇၀	၁၁၅၅	၈၈၀	-	၂၆၀၀	-	၃၃၄၄၉

အလုပ်လုပ်နိုင်သူဦးရေနှင့် အလုပ်လက်မဲ့ဦးရေ

၄၀။ မိုင်းယန်းမြို့နယ်တွင်ရှိသော အလုပ်လုပ်နိုင်သူဦးရေနှင့် အလုပ်လက်မဲ့နှုန်းကို အောက်ပါအတိုင်း ဖော်ပြအပ်ပါ သည်-

စဉ်	မြို့နယ်/ မြို့	အလုပ်လုပ်နိုင်	လုပ်ငန်းခွင်ရှိ လုပ်သားဦးရေ	အလုပ်လက်မဲ့ ဦးရေ	အလုပ်လက်မဲ့ ရာခိုင်နှုန်း
		သူဦးရေ			
၁	မိုင်းယန်းမြို့	၃၈၃၄၀	၃၃၄၄၉	၄၈၉၁	၁၂.၇
	မြို့နယ်ချုပ်	၃၈၃၄၀	၃၃၄၄၉	၄၈၉၁	၁၂.၇

အခန်း(၇)

လူမှုရေးဆိုင်ရာအချက်အလက်များ

ပညာရေးကဏ္ဍ

၄၁။ မိုင်းယန်းမြို့နယ်တွင်ရှိသော ပညာရေးဆိုင်ရာ အချက်အလက်များကို အောက်ပါအတိုင်း ဖော်ပြအပ်ပါသည်-

(က) **အဆင့်မြင့်ပညာ**

မရှိပါ။

(ခ) **အခြေခံပညာ**

(၁) **အထကကျောင်းများ**

စဉ်	ကျောင်း	တည်နေရာ	အကျယ် အဝန်း (ဧက)	ဆရာ/ ဆရာမ ဦးရေ	ကျောင်းသား/ ကျောင်းသူ	ဆရာနှင့် ကျောင်းသား အချိုး
၁	(အထက) မိုင်းယန်း	မွန်ကဲရပ်ကွက် မိုင်းယန်းမြို့	၅.၂၆	၂၀	၄၄၃	၁:၂၂
၂	(အထက) မိုင်းပေါက်	မိုင်းပေါက်မြို့	၁.၇၅	-	-	-
မြို့နယ်ချုပ်			၇.၀၁	၂၀	၄၄၃	၁:၂၂

(၂) **အထကကျောင်းခွဲများ**

မရှိပါ။

(၃) အလကကျောင်းများ

စဉ်	ကျောင်းအမည်	တည်နေရာ	အကျယ်အဝန်း (ဧက)	ဆရာ/ဆရာမ ဦးရေ	ကျောင်းသား / သူဦးရေ	ဆရာနှင့် ကျောင်းသား အချိုး
၁	အလက (ဆီလူး)	ဆီလူး	၃.၀၃	၁၁	၄၇၂	၁:၄၂
၂	အလက (ဈေးတန်း)	မိုင်းယန်း	၁.၀၃	၁၂	၂၄၃	၁:၂၀
၃	အလက (မိုင်းလွေ)	မိုင်းလွေ	၀.၇	၉	၈၄	၁:၀၉
မြို့နယ်ချုပ်			၄.၇၆	၃၂	၇၉၉	၁:၂၄

(၄) အလကကျောင်းခွဲများ

စဉ်	ကျောင်းအမည်	တည်နေရာ	အကျယ်အဝန်း (ဧက)	ဆရာ/ဆရာမ ဦးရေ	ကျောင်းသား/ကျောင်းသူဦးရေ	ဆရာနှင့် ကျောင်းသား အချိုး
၁	အလက(ခွဲ) နာကျော့	နာကျော့ကျေးရွာ	၀.၆၄	၃	၆၁	၁:၀၂
၂	အလက(ခွဲ) ဝမ်ယိုမိုင်	ဝမ်ယိုမိုင်ကျေးရွာ	၀.၂	၂	၅၃	၁:၂၆
မြို့နယ်ချုပ်			၀.၈၄	၅	၁၁၄	၁:၂၂

(၅) မူလတန်းလွန်ကျောင်းများ

စဉ်	မြို့နယ်	ကျောင်းအရေအတွက်	ဆရာ/ဆရာမဦးရေ	ကျောင်းသား/သူဦးရေ	ဆရာနှင့်ကျောင်းသားအချိုး
၁	မိုင်းယန်း	၄	၂၀	၂၉၂	၁:၂၀
	မြို့နယ်ချုပ်	၄	၂၀	၂၉၂	၁:၂၀

(၆) အမကကျောင်းများ

စဉ်	မြို့နယ်	ကျောင်းအရေအတွက်	ဆရာ/ဆရာမဦးရေ	ကျောင်းသား/သူဦးရေ	ဆရာနှင့်ကျောင်းသားအချိုး
၁	မိုင်းယန်း	၃၁	၂၂	၃၀၂	၁:၁၃
	မြို့နယ်ချုပ်	၃၁	၂၂	၃၀၂	၁:၁၃

(ဂ) မူလတန်းကြိုကျောင်း

မရှိပါ။

(ဃ) ဘုန်းတော်ကြီးသင် ပညာရေးကျောင်း

မရှိပါ။

(င) ကျောင်းနေအရွယ်ကလေးများ ကျောင်းအပ်နှံမှု

စဉ်	မြို့နယ်/မြို့	(၅)နှစ်ပြည့်ကလေး			ကျောင်းအပ်နှံမှု			ကျောင်းအပ်နှံမှု%
		ကျား	မ	ပေါင်း	ကျား	မ	ပေါင်း	
၁	မိုင်းယန်းမြို့နယ်	၁၄၃	၁၃၀	၂၇၃	၁၄၃	၁၃၀	၂၇၃	၁၀၀.၀%
	မြို့နယ်ချုပ်	၁၄၃	၁၃၀	၂၇၃	၁၄၃	၁၃၀	၂၇၃	၁၀၀.၀%

(စ) တက္ကသိုလ်ဝင်တန်း အောင်မြင်မှု

စဉ်	မြို့နယ်/ မြို့	၂၀၂၁ - ၂၀၂၂ ခုနှစ်				၂၀၂၂ - ၂၀၂၃ ခုနှစ်			
		စာရင်းရှိ	ဖြေဆို	အောင်မြင်	%	စာရင်းရှိ	ဖြေဆို	အောင်မြင်	%
၁	မိုင်းယန်းမြို့နယ်	၄၄	၄၂	၈	၁၉.၀၅	၂၀	၁၇	၃	၁၇.၆၅
	မြို့နယ်ချုပ်	၄၄	၄၂	၈	၁၉.၀၅	၂၀	၁၇	၃	၁၇.၆၅

(ဆ) စာတတ်မြောက်မှုရာနှုန်း

စဉ်	မြို့နယ်	မြို့နယ်လူဦးရေ	(၁၅)နှစ်အထက်လူဦးရေ	စာတတ်မြောက်ဦးရေ	စာတတ်မြောက်မှုနှုန်း
၁	မိုင်းယန်းမြို့နယ်	၅၀၁၇၀	၄၄၉၄၅	၁၁၅၈၂	၂၃.၀၉
	မြို့နယ်ချုပ်	၅၀၁၇၀	၄၄၉၄၅	၁၁၅၈၂	၂၃.၀၉

(ဇ) သင်ကြားမှု၊ သင်ယူမှု၊ အထောက်အကူပြု စာသင်ခန်းများ ဖွင့်လှစ်နိုင် မှုအခြေအနေ

(၁) အထက ကျောင်းများ

စဉ်	မြို့နယ်/ မြို့	အထက်တန်းကျောင်း						
		စာရင်းရှိ	Media တပ်ပြီး	3PLT တပ်ပြီး	2PLT တပ်ပြီး	1PLT တပ်ပြီး	ပေါင်း	
၁	မိုင်းယန်းမြို့နယ်	၂	၁	-	-	-	၁	
	မြို့နယ်ချုပ်	၂	၁	-	-	-	၁	

(၂) အလက ကျောင်းများ

စဉ်	မြို့နယ်/ မြို့	အလယ်တန်းကျောင်း					
		စာရင်းရှိ	Media တပ်ပြီး	3PLT တပ်ပြီး	2PLT တပ်ပြီး	1PLT တပ်ပြီး	ပေါင်း
၁	မိုင်းယန်း မြို့နယ်	၃	-	၃	-	-	-
	မြို့နယ်ချုပ်	၃	-	၃	-	-	-

(၃) အမက ကျောင်းများ

စဉ်	မြို့နယ်/ မြို့	မူလတန်းကျောင်း					
		စာရင်းရှိ	Media တပ်ပြီး	3PLT တပ်ပြီး	2PLT တပ်ပြီး	1PLT တပ်ပြီး	ပေါင်း
၁	မိုင်းယန်း မြို့နယ်	၃၇	-	-	၃	၁၀	၁၃
	မြို့နယ်ချုပ်	၃၇	-	-	၃	၁၀	၁၃

(ဈ) စာကြည့်တိုက်များ ဖွင့်လှစ်နိုင်မှု

စဉ်	မြို့နယ်	အုပ်ချုပ် ရေး	ပညာ ရေး	ပြန် ဆက်	ဘုန်းကြီး ကျောင်း	အခြား	ပေါင်း
၁	မိုင်းယန်း မြို့နယ်	-	၄	၁	-	-	၅
	မြို့နယ်ချုပ်	-	၄	၁	-	-	၅

ကျန်းမာရေးကဏ္ဍ

၄၂။ မိုင်းယန်းမြို့နယ်၏ကျန်းမာရေးကဏ္ဍဆိုင်ရာ အချက်အလက်များမှာ အောက်ပါအတိုင်းဖြစ်ပါသည်-

(က) ဆေးရုံများ

စဉ်	ဆေးရုံအမည်	တည်နေရာ	အစိုးရ/ ပုဂ္ဂလိက	ကုတင် အရအတွက်
၁	မြို့နယ် ဆေးရုံ	ဝိန်းလိတ်ရပ်ကွက်	အစိုးရ	၂၅
မြို့နယ်ချုပ်				၂၅

(ခ) ဆေးပေးခန်းများ

စဉ်	ဆေးပေးခန်းအမည်	တည် နေရာ	အစိုးရ/ ပုဂ္ဂလိက	ကုသသည့် ရောဂါ အမျိုးအစား
၁	ဆီလူးနယ်စပ်ဆေးပေးခန်း	ဆီလူး	အစိုးရ	အထွေထွေ
၂	ဟိုတောင်းနယ်စပ်ဆေးပေးခန်း	ဟိုတောင်း	အစိုးရ	အထွေထွေ

(ဂ) ကျေးလက်ကျန်းမာရေးဌာန/ဌာနခွဲ

စဉ်	ကျေးလက်ကျန်းမာရေး ဌာနအမည်	တည်နေရာ
၁	နာကျော့ကျေးလက် ကျန်းမာရေးဌာန	နာကျော့ကျေးရွာ၊ ယန်းကောင်ကျေးရွာအုပ်စု။
၂	မိုင်းလွေကျေးလက် ကျန်းမာရေးဌာန	မိုင်းလွေကျေးရွာ၊ မိုင်းလွေကျေးရွာအုပ်စု။
၃	ဝမ်ယိုခိုင်ကျေးလက် ကျန်းမာရေးဌာန	ဝမ်ယိုခိုင်ကျေးရွာ၊ ယန်းကောင်ကျေးရွာအုပ်စု။
၄	နမ့်မုတ်ကျေးလက် ကျန်းမာရေးဌာနခွဲ	နမ့်မုတ်ကျေးရွာ၊ မိုင်းလွေကျေးရွာအုပ်စု။

(ဃ) ကျန်းမာရေးစောင့်ရှောက်မှု

စဉ်	မြို့နယ်	လူဦးရေ	ဆရာဝန်မှ ကျန်းမာရေး စောင့်ရှောက်မှုနှုန်း		သူနာပြုမှ ကျန်းမာရေး စောင့်ရှောက်မှုနှုန်း		လက်ထောက် ကျန်းမာရေးမှူးမှ ကျန်းမာရေး စောင့်ရှောက်မှုနှုန်း	
			ဆရာဝန် ဦးရေ	ဆရာဝန် နှင့်လူဦးရေ အချိုး	သူနာပြု ဦးရေ	သူနာပြု နှင့် လူဦးရေ အချိုး	လ/ထ ကျန်းမာ ရေးမှူး ဦးရေ	လ/ထ ကျန်းမာ ရေးမှူးနှင့် လူဦးရေ အချိုး
	မြို့နယ်ချုပ်	၅၀၁၇၀	၁	၁:၅၀၁၇၀	၈	၁:၆၂၇၁	-	-

(င) ဒေသတွင်းအများဆုံးဖြစ်တတ်သောရောဂါများ

စဉ်	မြို့နယ်	ရောဂါအမျိုးအစား									
		ငှက်ဖျား		ဝမ်းလျှော		တီဘီ		ဝမ်းကိုက်		အသည်းရောင်	
		ဖြစ်	သေ	ဖြစ်	သေ	ဖြစ်	သေ	ဖြစ်	သေ	ဖြစ်	သေ
၁	မိုင်းယန်း မြို့နယ်	-	-	၂၂၃	-	၅၁	၂	၁၈	-	-	-
	မြို့နယ်ချုပ်	-	-	၂၂၃	-	၅၁	၂	၁၈	-	-	-

(စ) HIV/AIDS -ရောဂါ ဖြစ်ပွား/ သေဆုံးဦးရေ

မရှိပါ။

(ဆ) ကျန်းမာရေးဆိုင်ရာ အညွှန်းကိန်းများ

စဉ်	မြို့နယ်	မိခင် ဦးရေ	ကလေး ဦးရေ	လူ(၁၀၀၀)လျှင်			
				မွေးနှုန်း	မိခင်သေနှုန်း	မွေးကင်းစ ကလေး သေနှုန်း	ကိုယ်ဝန် ပျက်နှုန်း
၁	မိုင်းယန်းမြို့နယ်	၂၅၄	၂၅၄	၂၄.၁	-	-	၀.၃၀%
	မြို့နယ်ချုပ်	၂၅၄	၂၅၄	၂၄.၁	-	-	၀.၃၀%

လူမှုရေးအသင်းအဖွဲ့များ

၄၃။ မိုင်းယန်းမြို့နယ်ရှိ လူမှုရေးအသင်းအဖွဲ့များဆိုင်ရာ အချက်အလက်များမှာ အောက်ပါအတိုင်းဖြစ်ပါသည်-

(က) INGO

မရှိပါ။

(ခ) NGO

(ဦးရေ)

စဉ်	မြို့နယ်	အမျိုးသမီး ရေရာ	မိခင်/ကလေး အသင်း	စစ်မှုထမ်း ဟောင်း	ကြက်ခြေနီ	အရန်မီးသတ်
၁	မိုင်းယန်းမြို့နယ်	၃၈၇၄	၂၉၀၁	၄	၂၃၀	၅၀
	မြို့နယ်ချုပ်	၃၈၇၄	၂၉၀၁	၄	၂၃၀	၅၀

အခန်း(၈)

ဘာသာရေးဆိုင်ရာအချက်အလက်များ

ဗုဒ္ဓဘာသာဆိုင်ရာ အဆောက်အဦများနှင့် သာသနာဝင်ပုဂ္ဂိုလ်များ

၄၅။ မိုင်းယန်းမြို့နယ်ရှိ ဗုဒ္ဓဘာသာဆိုင်ရာ အဆောက်အဦများနှင့် သာသနာဝင်ပုဂ္ဂိုလ်များဆိုင်ရာ အချက်အလက်များအား အောက်ပါအတိုင်း ဖော်ပြအပ်ပါသည်-

(က) သာသနိကအဆောက်အဦများ

စဉ်	မြို့နယ်	ဘုရား	စေတီ	ပုထိုး	ဘုန်းကြီး ကျောင်း	သီလ	ဓမ္မာရုံ
						ရှင်ကျောင်း	
၁	မိုင်းယန်းမြို့နယ်	၁	၅၂	-	၁၇	-	၂
မြို့နယ်ချုပ်		၁	၅၂	-	၁၇	-	၂

(ခ) ရဟန်းသံဃာနှင့်သီလရှင်များ

စဉ်	မြို့နယ်	ရဟန်း	သာမဏေ	သီလရှင်
၁	မိုင်းယန်းမြို့နယ်	၄၆	၂၃၅	-
မြို့နယ်ချုပ်		၄၆	၂၃၅	-

(ဂ) ထင်ရှားသည့်ဘုရား၊စေတီနှင့်ပုထိုးများ

စဉ်	မြို့နယ်	ဘုရား၊ စေတီ၊ ပုထိုးအမည်	တည်နေရာ
၁	မိုင်းယန်း	စွန်စနုတ်မြို့ဦးစေတီတော်	ခလရ(၂၈၁) မိုင်းယန်းမြို့

(ဃ) ထင်ရှားသည့်ဘုန်းတော်ကြီးကျောင်းများ

မရှိပါ။

အခြားဘာသာရေးအဆောက်အဦများ

၄၆။ မိုင်းယန်းမြို့နယ်ရှိ အခြားဘာသာရေး အဆောက်အဦများနှင့် ဆိုင်သော အချက်အလက်များမှာ အောက်ပါ အတိုင်းဖြစ်ပါသည်-

စဉ်	မြို့နယ်	ခရစ်ယာန်		အစ္စလာမ်		ဟိန္ဒူ		တရုတ်	
		မြို့	ကျေးလက်	မြို့	ကျေးလက်	မြို့	ကျေးလက်	မြို့	ကျေးလက်
၁	မိုင်းယန်း	၂	၂	-	-	-	-	-	-
ခရိုင်ချုပ်		၂	၂	-	-	-	-	-	-

သမိုင်းဝင်ထင်ရှားသော အဆောက်အဦနှင့်နေရာများ

၄၇။ မိုင်းယန်းမြို့နယ်တွင် သမိုင်းဝင်ထင်ရှားသော အဆောက်အဦနှင့် နေရာများမရှိပါ။

- (၄) လျှပ်စစ်မီးလင်းရေးလုပ်ငန်း
မရှိပါ။
- (၅) မြစ်မ်းရောင်ကျေးရွာစီမံကိန်းလုပ်ငန်း
မရှိပါ။
- (၆) ကျေးလက်အိမ်ယာဖွံ့ဖြိုးရေးလုပ်ငန်း
မရှိပါ။
- (၇) ကျေးလက်အိမ်သာလုပ်ငန်း
မရှိပါ။
- (ခ) အစိုးရနှင့်ပြည်သူ့ဆောင်ရွက်သည့်ဒေသဖွံ့ဖြိုးရေး
လုပ်ငန်းများ

စဉ်	လုပ်ငန်းအမည်	အရွယ် အစား / အရှည်	ကုန်ကျငွေ(ကျပ်သိန်း)			ပြီးစီးမည့် ရက်
			အစိုးရ	ပြည် သူ	ပေါင်း	
မရှိပါ။						

မြို့ပြစီမံကိန်း(TownPlan)နှစ်(၃၀)အတွက်မြေအသုံးချမှုဆိုင်ရာလျာထားချက် ၄၉။ မြို့ပြစီမံကိန်း (Town Plan)နှစ်(၃၀)အတွက် မြေအသုံးချမှု ဆိုင်ရာ လျာထားချက်မှာ အောက်ပါ အတိုင်းဖြစ်ပါသည်-

စဉ်	မြို့နယ်	လျာထား မြေဧကပေါင်း	လျာထားမည့် မြေကွက်ပေါင်း	မှတ်ချက်
၁	မိုင်းယန်းမြို့နယ်	၁၂.၀၈	၁၈၁	
	မြို့နယ်ချုပ်	၁၂.၀၈	၁၈၁	

၅၃
အခန်း(၁၀)
အထွေထွေ

အခြားတင်ပြလိုသောအချက်များ

၅၀။ မရှိပါ။

နိဂုံး

၅၁။ မိုင်းယန်းမြို့နယ်၏ ဒေသဆိုင်ရာအချက်အလက်များကို ဌာနဆိုင်ရာများမှ ပေးပို့သောအချက်အလက်များ၊ ဒေသဆိုင်ရာအချက်အလက်စာစောင်များ၊ မှတ်တမ်းများအပေါ်တွင် အခြေခံလျက် အကျဉ်းချုံးပြုစုထားခြင်းဖြစ်ပါသည်။ ဒေသဆိုင်ရာအချက်အလက်များအား မှတ်တမ်းတင်စုစည်းတင်ပြခြင်းအားဖြင့် မိုင်းယန်းမြို့နယ်တစ်ခုလုံး၏ အချက်အလက်နှင့် ဖွံ့ဖြိုးတိုးတက်မှု အခြေအနေများကို လေ့လာသိရှိနိုင်ပြီး မိမိတို့၏ လုပ်ငန်းများကို အထောက်အကူပြုမည်ဖြစ်ပါကြောင်း တင်ပြအပ်ပါသည်။

မြို့နယ်အထွေထွေအုပ်ချုပ်ရေးဦးစီးဌာန
မိုင်းယန်းမြို့

ရက်စွဲ၊ ၂၀၂၃ခုနှစ်၊ မတ်လ(၃၁)ရက်