

မန္တလေးတိုင်းဒေသကြီး

ညောင်ဦးခရိုင်

မြို့နယ်အထွေထွေအုပ်ချုပ်ရေးဦးစီးဌာန

ကျောက်ပန်းတောင်းမြို့နယ်

ဒေသဆိုင်ရာအချက်အလက်များ

ရက်စွဲ၊ ၂၀၂၃ ခုနှစ်၊ မတ်လ (၃၁) ရက်

မာတိကာ

စဉ်	အကြောင်းအရာ	စာမျက်နှာ	
		မှ	ထိ
	မြေပုံ		
	အခန်း(၁) နိဒါန်းနှင့်ဒေသသမိုင်း	၁	၃
၁။	နိဒါန်း	၁	၂
၂။	ဒေသသမိုင်းအကျဉ်း	၂	-
	အခန်း(၂) ပထဝီဝင်အနေအထား	၃	၄
၃။	တည်နေရာနှင့်အကျယ်အဝန်း	၃	-
၄။	နယ်နိမိတ်	၃	-
၅။	မြေမျက်နှာသွင်ပြင်	၄	-
၆။	ရေဆင်း	၄	-
၇။	ပင်လယ်ရေမျက်နှာပြင်အထက်အမြင့်	၄	-
	အခန်း(၃) ရာသီဥတုနှင့်သဘာဝပတ်ဝန်းကျင်	၄	၇
၈။	ရာသီဥတု	၄	၅
၉။	သဘာဝပေါက်ပင်	၅	-
၁၀။	တောရိုင်းတိရစ္ဆာန်များ	၅	၆
၁၁။	သဘာဝပတ်ဝန်းကျင်လက်ရှိအခြေအနေ	၆	-
၁၂။	သဘာဝပတ်ဝန်းကျင်ထိန်းသိမ်းရေးလုပ်ငန်းများ	၆	-

စဉ်	အကြောင်းအရာ	စာမျက်နှာ	
		မှ	ထိ
၁၃။	သဘာဝဘေးအန္တရာယ်ကျရောက်မှု	၆	၇
	အခန်း(၄) လူဦးရေဆိုင်ရာအချက်အလက်များ		
၁၄။	နေထိုင်သည့်တိုင်းရင်းသားလူမျိုးစုများ	၇	၁၁
၁၅။	အိမ်ခြေ ၊ အိမ်ထောင်စုနှင့်လူဦးရေ (က)အိမ်ခြေ/အိမ်ထောင်စု (ခ)လူဦးရေ	၉ ၉ ၉	- - -
၁၆။	လူဦးရေတိုးနှုန်းနှင့် ကျား/ မ အချိုး (က)လူဦးရေတိုးနှုန်းနှင့်ကျား/ မ အချိုး (ခ)မွေးဖွား၊ သေဆုံး၊ ပြောင်းဝင်၊ ပြောင်းထွက်လူဦးရေ	၁၀ ၁၀ ၁၀	- - -
၁၇။	ကိုးကွယ်သည့်ဘာသာ	၁၀	-
၁၈။	နိုင်ငံခြားသားများနေထိုင်မှု	၁၁	-
	အခန်း(၅) အုပ်ချုပ်ရေးဆိုင်ရာအချက်အလက်များ		
၁၉။	အုပ်ချုပ်ရေးနယ်မြေဖွဲ့စည်းမှု	၁၁	-
၂၀။	ရွေးကောက်ပွဲဆိုင်ရာကိစ္စရပ်များ (က)မြို့နယ်ရွေးကောက်ပွဲကော်မရှင်အဖွဲ့ခွဲအဖွဲ့ဝင်စာရင်း (ခ) ဆန္ဒမဲပေးပိုင်ခွင့်ရှိသူဦးရေ (ဂ) နိုင်ငံရေးပါတီများ (ဃ)ရွေးချယ်ခံရသော လွှတ်တော်ကိုယ်စားလှယ်များ	၁၁ ၁၁ ၁၂ ၁၂ ၁၂	- - - -

စဉ်	အကြောင်းအရာ	စာမျက်နှာ	
		မှ	ထိ
	အခန်း(၆) စီးပွားရေးဆိုင်ရာ အချက်အလက်များ	၁၃	၅၁
၂၁။	စီးပွားရေးဆိုင်ရာ ခြုံငုံသုံးသပ်ချက်	၁၃	-
၂၂။	မြေအသုံးချမှု	၁၃	၁၅
၂၃။	ဆည်မြောင်းတာဝန်များနှင့်ဆည်ရေသောက်ဧရိယာ	၁၅	၁၆
	(က) ကိုယ့်အားကိုယ်ကိုးဆည်များ	၁၅	-
	(ခ) မြစ်ရေတင်စီမံကိန်းများ	၁၅	-
	(ဂ) တာဝန်များ/ရေထိန်းတံခါးများ	၁၆	-
၂၄။	စိုက်ပျိုးရေးလုပ်ငန်း	၁၆	၂၁
	(က) အဓိကသီးနှံ(၁၀)မျိုး စိုက်ပျိုးထုတ်လုပ်မှု	၁၆	၁၇
	(ခ) နှစ်ရှည်သီးနှံစိုက်ပျိုးမှုအခြေအနေ	၁၇	-
	(ဂ) အခြားဈေးကွက်ဝင်သီးနှံများစိုက်ပျိုးထုတ်လုပ်မှု	၁၈	-
	(ဃ) လယ်ယာသုံးစက်ကိရိယာ သုံးစွဲမှုအခြေအနေ	၁၉	-
	(င) လယ်ယာသုံးထယ်၊ ထွန်နှင့်ကျွဲ၊ နွားကောင်ရေ	၁၉	-
	(စ) ဒေသတွင်းဆန်ဖူလုံမှုရာခိုင်နှုန်း	၂၀	-
	(ဆ) ဒေသတွင်းဆီဖူလုံမှုရာခိုင်နှုန်း	၂၁	-
၂၅။	မွေးမြူရေးလုပ်ငန်း	၂၁	၂၃
	(က) မွေးမြူရေးဇုန်များ	၂၁	-
	(ခ) မြို့နယ်မွေးမြူရေး(ကောင်ရေ)	၂၂	-
	(ဂ) မြို့နယ်အသားထုတ်လုပ်မှု(ပိဿာ)	၂၂	-

စဉ်	အကြောင်းအရာ	စာမျက်နှာ	
		မှ	ထိ
	(ဃ) မြို့နယ်ကြက်/ဘဲ/ငှက်/ငှက်ထုတ်လုပ်မှု(လုံး)	၂၂	-
	(င) နို့ထွက်ပစ္စည်းထုတ်လုပ်မှု	၂၃	-
	(စ) မြို့နယ်ငါးပုစွန်မွေးမြူမှုအခြေအနေ	၂၃	-
	(ဆ) ရေချို၊ ရေငန်ငါးဖမ်းလုပ်ငန်းမှ အသားထုတ်လုပ်မှု	၂၃	-
၂၆။	စက်မှုလက်မှုလုပ်ငန်း	၂၄	၂၅
	(က) စက်မှုဇုန်များ	၂၄	-
	(ခ) မြို့နယ်ရှိစက်ရုံများ	၂၄	-
	(ဂ) မြို့နယ်ရှိအလုပ်ရုံများ	၂၅	-
	(ဃ) အိမ်တွင်းစက်မှုလက်မှုလုပ်ငန်းများ	၂၅	-
၂၇။	သစ်တောလုပ်ငန်းဆောင်ရွက်မှုအခြေအနေ	၂၅	၂၇
	(က) သစ်တောများ	၂၆	-
	(ခ) စီးပွားဖြစ်သစ်တောစိုက်ခင်း	၂၆	-
	(ဂ) သစ်ထုတ်လုပ်မှု	၂၆	၂၇
	(ဃ) သစ်တောထွက်ပစ္စည်းများ	၂၇	-
၂၈။	တွင်းထွက်ပစ္စည်းထုတ်လုပ်မှုလုပ်ငန်း	၂၇	၂၈
	(က) ဓာတ်သတ္တုတူးဖော်ထုတ်လုပ်မှု	၂၈	-
	(ခ) ကျောက်မျက်တူးဖော်ထုတ်လုပ်မှု	၂၈	-
၂၉။	စွမ်းအင်နှင့်လျှပ်စစ်ကဏ္ဍ	၂၈	၄၂
	(က) ဓာတ်ဆီ/ဒီဇယ် အရောင်းဆိုင်များ	၂၈	၃၀
	(ခ) သဘာဝဓါတ်ငွေ့ပိုက်လိုင်း	၃၀	-

စဉ်	အကြောင်းအရာ	စာမျက်နှာ	
		မှ	ထိ
၃၀။	ပို့ဆောင်ရေးနှင့်လမ်းပန်းဆက်သွယ်ရေးလုပ်ငန်း	၃၀	၃၄
	(က) လေကြောင်းလမ်း	၃၀	-
	(ခ) ရေကြောင်းလမ်း	၃၁	-
	(ဂ) ရထားလမ်းနှင့်ဘူတာရုံများ	၃၁	-
	(ဃ) ကားဂိတ်များ	၃၁	၃၄
၃၁။	လမ်းဦးစီးဌာနနှင့် တံတားဦးစီးဌာနများမှ ဆောင်ရွက်သည့် လုပ်ငန်းများ	၃၄	၃၈
	(က) ကားလမ်းများ	၃၄	၃၅
	(ခ) မြို့နယ်ချင်းဆက်လမ်းများ	၃၅	၃၆
	(ဂ) တံတားများ	၃၆	၃၇
	(ဃ) လမ်း၊ တံတားသုံးစက်ကိရိယာများ	၃၇	-
	(င) လမ်း၊ တံတားအသုံးပြုခကောက်ခံသည့်လုပ်ငန်း	၃၈	-
၃၂။	ဟိုတယ်နှင့်ခရီးသွားလုပ်ငန်း	၃၈	၄၀
	(က) ဟိုတယ်၊ မိုတယ်၊ အင်း၊ တည်းခိုခန်း	၃၈	၄၀
	(ခ) ကမ်းခြေ/ အပန်းဖြေနေရာ	၄၀	-
၃၃။	သမဝါယမအသင်းများ	၄၀	-
၃၄။	စီးပွားရေးဆိုင်ရာ အခြေခံအဆောက်အဦများ	၄၀	၄၅
	(က) ကုမ္ပဏီ၊ ကုန်စည်ခိုင်၊ ပွဲရုံ၊ ဈေးနှင့်ကုန်တိုက်များ	၄၀	၄၃
	(ခ) ဘဏ်များ	၄၃	၄၄
	(ဂ) စတိုးဆိုင်နှင့်အရောင်းဆိုင်များ	၄၄	၄၅

စဉ်	အကြောင်းအရာ	စာမျက်နှာ	
		မှ	ထိ
၃၅။	စည်ပင်သာယာရေးလုပ်ငန်းများ (က) ဈေးလုပ်ငန်း (ခ) သောက်သုံးရေရရှိရေးလုပ်ငန်း (ဂ) သန့်ရှင်းရေးလုပ်ငန်း (ဃ) လမ်း၊ တံတားလုပ်ငန်း	၄၅ ၄၅ ၄၆ ၄၆ ၄၇	၄၇ - - - -
၃၆။	ပုံနှိပ်လုပ်ငန်းနှင့် မီဒီယာလုပ်ငန်းများ (က) ပုံနှိပ်လုပ်ငန်းနှင့် တေးသံသွင်း၊ ဗွီဒီယို (ခ) မီဒီယာလုပ်ငန်းများ	၄၈ ၄၈ ၄၈	၄၈ - -
၃၇။	ပြည်တွင်း အသားတင်ထုတ်လုပ်မှုနှင့်ဝန်ဆောင်မှု တန်ဖိုး	၄၈	၄၉
၃၈။	လူတစ်ဦးချင်းဝင်ငွေ	၄၉	၅၀
၃၉။	အသက်မွေးဝမ်းကြောင်းလုပ်ငန်းအလိုက် အလုပ်လုပ်သူ ဦးရေ	၅၀	-
၄၀။	အလုပ်လုပ်နိုင်သူဦးရေနှင့် အလုပ်လက်မဲ့ဦးရေ	၅၀	၅၁
	အခန်း(၇) လူမှုရေးဆိုင်ရာ အချက်အလက်များ	၅၁	၇၆
၄၁။	ပညာရေးကဏ္ဍ (က) အဆင့်မြင့်ပညာ (ခ) အခြေခံပညာ (ဂ) မူလတန်းကြိုကျောင်း (ဃ) ဘုန်းတော်ကြီးသင်ပညာရေးကျောင်း (င) ကျောင်းနေအရွယ်ကလေးများ ကျောင်းအပ်နှံမှု (စ) တက္ကသိုလ်ဝင်တန်းအောင်မြင်မှု (ဆ) စာတတ်မြောက်မှု ရာခိုင်နှုန်း	၅၁ ၅၁ ၅၂ ၆၀ ၆၁ ၆၂ ၆၂ ၆၃	၆၄ - ၅၉ ၆၁ ၆၂ - - -

စဉ်	အကြောင်းအရာ	စာမျက်နှာ	
		မှ	ထိ
	(ဇ) သင်ကြားမှု သင်ယူမှုအထောက်အကူပြုစာသင်ခန်းများဖွင့်လှစ်နိုင်မှု	၆၃	၆၄
	(ဈ) စာကြည့်တိုက်များဖွင့်လှစ်နိုင်မှု	၆၄	-
၄၂။	ကျန်းမာရေးကဏ္ဍ	၆၄	၇၁
	(က) ဆေးရုံများ	၆၄	၆၅
	(ခ) ဆေးပေးခန်းများ	၆၅	၆၆
	(ဂ) ကျေးလက်ကျန်းမာရေးဌာန/ဌာနခွဲ	၆၆	၆၉
	(ဃ) ကျန်းမာရေးစောင့်ရှောက်မှု	၇၀	-
	(င) ဒေသတွင်း အများဆုံးဖြစ်တတ်သောရောဂါများ	၇၀	-
	(စ) HIV/ AIDS-ရောဂါ ဖြစ်ပွား/ သေဆုံးဦးရေ	၇၁	-
	(ဆ) ကျန်းမာရေးဆိုင်ရာ အညွှန်းကိန်းများ	၇၁	-
၄၃။	လူမှုရေးအသင်းအဖွဲ့များ	၇၁	၇၆
	(က) INGO	၇၁	-
	(ခ) NGO (ဦးရေ)	၇၂	-
	(ဂ) အသင်းအဖွဲ့များ	၇၂	၇၆
၄၄။	အားကစားနှင့်ပျော်ဖြေရေးလုပ်ငန်းများ	၇၆	-
	အခန်း(၈)	၇၇	၇၉
	ဘာသာရေးဆိုင်ရာအချက်အလက်များ		
၄၅။	ဗုဒ္ဓဘာသာဆိုင်ရာအဆောက်အဦများနှင့်သာသနာဝင်ပုဂ္ဂိုလ်များ	၇၇	၇၈
	(က) သာသနိကအဆောက်အဦများ	၇၇	-
	(ခ) ရဟန်းသံဃာနှင့်သီလရှင်များ	၇၇	-
	(ဂ) ထင်ရှားသည့်ဘုရား၊ စေတီ၊ ပုထိုးများ	၇၇	-
	(ဃ) ထင်ရှားသည့်ဘုန်းတော်ကြီးကျောင်းများ	၇၈	-

စဉ်	အကြောင်းအရာ	စာမျက်နှာ	
		မှ	ထိ
၄၆။	အခြားဘာသာရေးအဆောက်အဦများ	၇၈	-
၄၇။	သမိုင်းဝင်ထင်ရှားသောအဆောက်အဦနှင့်နေရာများ	၇၉	-
	အခန်း(၉) ဒေသဖွံ့ဖြိုးရေးဆိုင်ရာအချက်အလက်များ	၇၉	၈၄
၄၈။	ဒေသဖွံ့ဖြိုးရေးလုပ်ငန်းများဆောင်ရွက်နိုင်မှုအခြေအနေ (က) ကျေးလက်ဒေသ ဖွံ့ဖြိုးတိုးတက်ရေး ဦးစီးဌာနနှင့် ကျေးလက်လမ်းဦးစီးဌာနများမှ ဆောင်ရွက်သည့် လုပ်ငန်းများ (ခ) အစိုးရနှင့်ပြည်သူ့ဆောင်ရွက်သည့် ဒေသဖွံ့ဖြိုးရေး လုပ်ငန်းများ	၇၉	-
		၇၉	၈၂
		၈၂	၈၄
၄၉။	မြို့ပြစီမံကိန်း (Town Plan) နှစ်(၃၀)အတွက်မြေအသုံးချမှု ဆိုင်ရာ လျာထားမှု	၈၄	၈၄
	အခန်း(၁၀) အထွေထွေ	၈၄	၈၅
၅၀။	အခြားတင်ပြလိုသောအချက်များ	၈၄	-
၅၁။	နိဂုံး	၈၅	-

ကျောက်ပန်းတောင်းမြို့နယ်၏ကျေးရွာအုပ်စုများဖော်ပြသည့်မြေပုံ

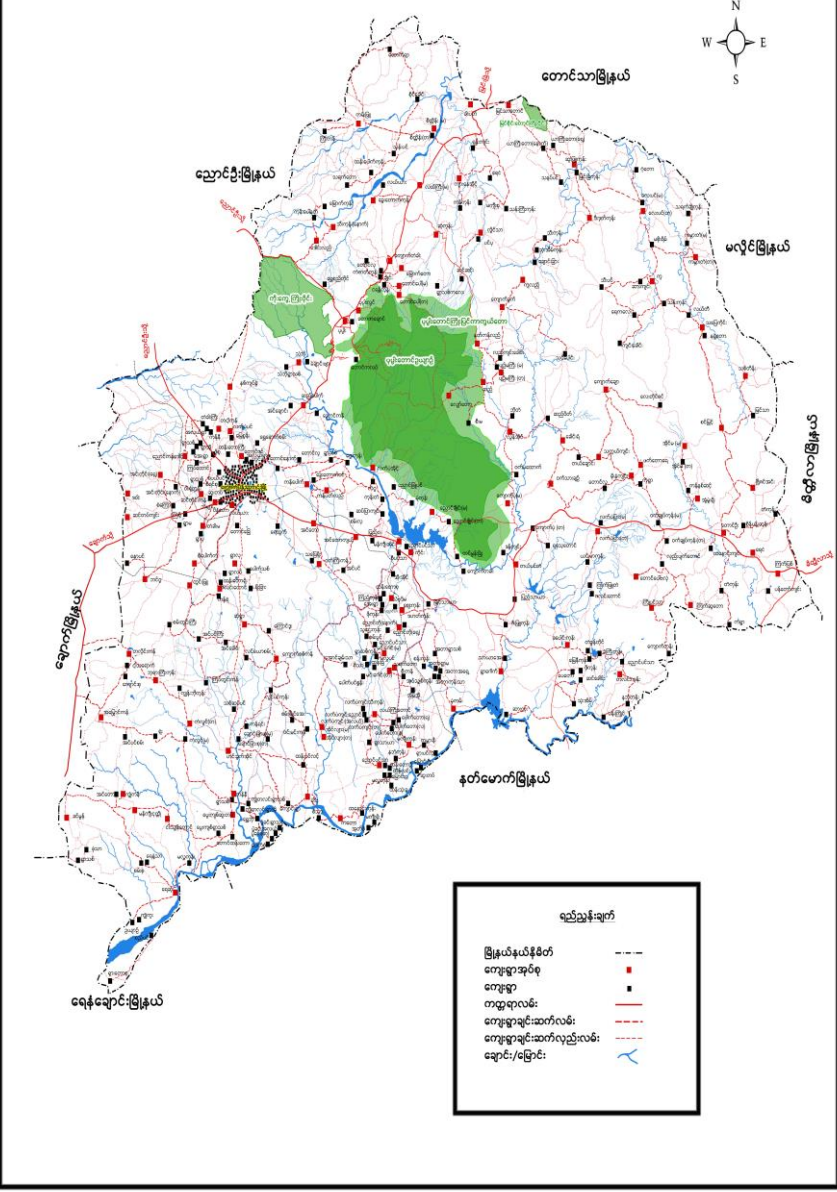

ညောင်ဦးခရိုင် ၊ ကျောက်ပန်းတောင်းမြို့၏ အကွက်ချမြေပုံ



ကျောက်ပန်းတောင်းမြို့နယ်
ဧကစာရင်း
ခုနှစ် ၂၀၁၉

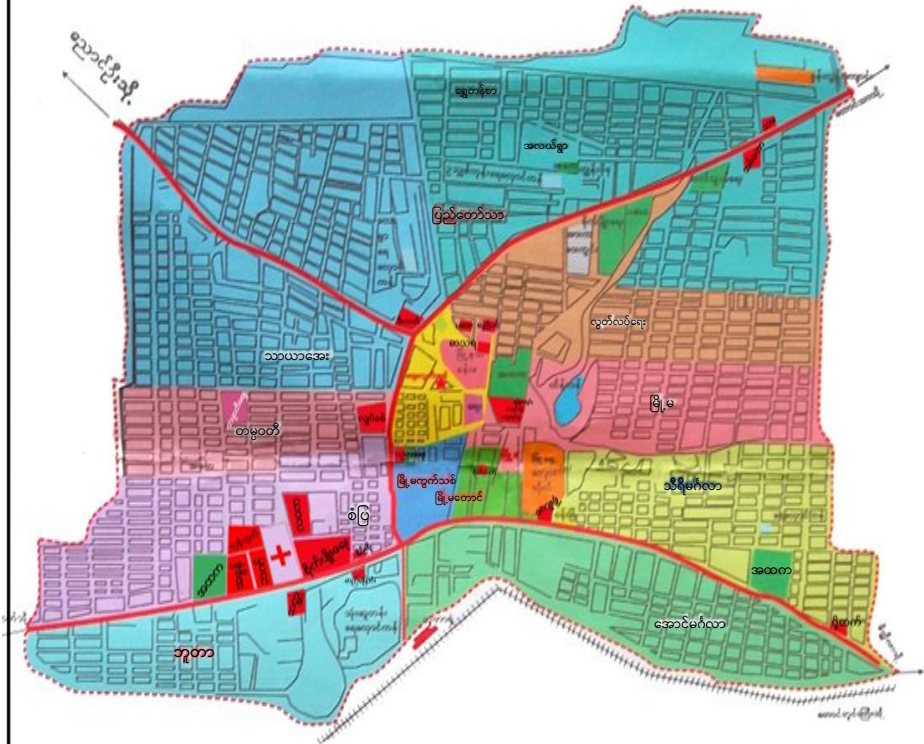

ကျောက်ပန်းတောင်းမြို့နယ်ဒေသဆိုင်ရာအချက်အလက်များ

အခန်း(၁)

နိဒါန်းနှင့်ဒေသသမိုင်း

နိဒါန်း

၁။ အထွေထွေအုပ်ချုပ်ရေးဦးစီးဌာနသည် ပြည်ထဲရေးဝန်ကြီးဌာနအောက်ရှိ ဌာနဖြစ်ပြီး တရားဥပဒေစိုးမိုးရေး၊ ရပ်ရွာအေးချမ်းသာယာရေး၊ နိုင်ငံတော်အစိုးရ၏မူဝါဒများ အကောင်အထည်ဖော်ရေး၊ ကောင်းမွန်သော အုပ်ချုပ်ရေးစနစ် ဖော်ဆောင်ရေးနှင့်ပြည်သူ့ဗဟိုပြုဒေသဖွံ့ဖြိုးရေးလုပ်ငန်းများ ဆောင်ရွက်ရေးဟူသော ရည်မှန်းချက် တာဝန်များကို အောင်မြင်အောင် ဆောင်ရွက်လျက်ရှိပါသည်။ အထွေထွေအုပ်ချုပ်ရေးဦးစီးဌာနတွင် တာဝန်ထမ်းဆောင်ကြသည့် အဆင့်ဆင့်သော အရာထမ်း၊ အမှုထမ်းများသည် ရုံးချုပ်အဆင့်မှ `အောက်ခြေရပ်ကွက်/ ကျေးရွာအုပ်စု အဆင့်အထိ အထွေထွေအုပ်ချုပ်ရေးဦးစီးဌာနရုံးအသီးသီးတွင် တာဝန်ထမ်းဆောင်ကြရပြီး နိုင်ငံတော်အုပ်ချုပ်ရေး ယန္တရားချောမွေ့စွာ လည်ပတ်ရေးတွင် ပါဝင်ဆောင်ရွက်ခြင်း၊ ဝန်ကြီးဌာန၏ ရည်မှန်းချက်တာဝန်များ၊ အခြားဝန်ကြီးဌာနမှ ပေးအပ်သော တာဝန်များနှင့်ဒေသန္တရအစိုးရအဖွဲ့များမှပေးအပ်သော လုပ်ငန်းတာဝန်များကို ကျေပွန်စွာ ထမ်းဆောင်နေကြရသည်ဖြစ်ရာ ဒေသဆိုင်ရာအချက်အလက်များ ပြုစုထားရှိခြင်းသည်များစွာ အရေးပါလာပါသည်။ ဒေသဆိုင်ရာအချက်အလက်များ ပြုစုခြင်းဖြင့် မိမိတို့၏ လုပ်ငန်းဆောင်ရွက်ရာတွင် အထောက်အကူပြုသကဲ့သို့ အကြီးအကဲများ နယ်မြေသို့ ကွင်းဆင်းရာတွင် နယ်မြေ၏ အချက်အလက်များကို လွယ်ကူစွာသိရှိနိုင်မည်ဖြစ်ပါသည်။ ဤစာအုပ်သည် ကျောက်ပန်းတောင်းမြို့နယ်၏ဒေသဆိုင်ရာအချက်အလက်များ (၂၀၂၂ခုနှစ်၊ ဧပြီလမှ၂၀၂၃

ခုနှစ်(မတ်လအထိ) သက်ဆိုင်ရာဌာန အသီးသီးမှပေးပို့သော ကိန်းဂဏန်းများနှင့်အညီ ပြုစုတင်ပြထားခြင်း ဖြစ်ပါသည်။

ဒေသသမိုင်းအကျဉ်း

၂။ ကျောက်ပန်းတောင်းမြို့ကို အနော်ရထာမင်းစော တာဝန်ပေးချက်အရ အမတ်ကြီး သီဟပတေ့သည် မြန်မာသက္ကရာဇ် ၃၇၀ ခုနှစ်တွင်ခေါင်းနီအိမ်ကန်၊ ယခုခေါင်းနီအိမ်ကန်၏ အရှေ့ဘက်တွင် သရက်ချဉ်ရွာ၊ ညောင်စောက်ရွာ၊ မကျီးစောက်ရွာနှင့် လေးရွာအုပ်စုအစရှိသည့်ကျေးရွာပေါင်း(၄)ရွာကိုစုပေါင်း၍ယခုကျောက်ပန်းတောင်းမြို့တည်ရာအရပ်၌ တည်ထောင်ခဲ့ပါသည်။ ကျောက်ပန်းတောင်းမြို့ဟု ခေါ်တွင်ရခြင်းမှာ ကုန်းတော်ကြီးဘုရားတည်ရှိသည့် တောင်တန်းတွင် ကျောက်ပန်းများ ထူထပ်စွာ ပေါက်ရောက်နေသည်ကို တွေ့ရှိရသဖြင့် ကျောက်ပန်းများကို အစွဲပြု၍ မြို့အမည်ကို (သေဋ္ဌာ၊ ပုပ္ဖ၊ ပပ္ဖက)သေဋ္ဌာ=ကျောက်၊ ပုပ္ဖ=ပန်း၊ ပပ္ဖက=တောင် ကျောက်ပန်းများ ဆင်ထားသကဲ့သို့ ရှိနေသောကြောင့် ယင်းတောင်ကို အစွဲပြု၍ ကျောက်ပန်းတောင်းဟု ခေါ်တွင်ခဲ့ရာမှကာလရွေ့လျားလာသောအခါ ကျောက်ပန်းတောင်းဟုခေါ်တွင်ခဲ့ခြင်းဖြစ်ပါသည်။ ကျောက်ပန်းတောင်းမြို့ကို ၁၉၇၂ ခုနှစ်၊ မြို့ပြအက်ဥပဒေပုဒ်မ(၄) အရ ပြည်ထဲရေးဝန်ကြီးဌာနမှ ၁၉၇၂ခုနှစ်၊ ဩဂုတ်လ(၃၁)ရက်နေ့ အမိန့်ကြော်ငြာစာအရ သတ်မှတ်ကြေငြာခဲ့ပြီး ကျောက်ပန်းတောင်းမြို့နယ်ကို ၁၉၇၃ ခုနှစ်၊ဖေဖော်ဝါရီလ(၂၈)ရက်နေ့ရက်စွဲပါ ပြည်ထဲရေးနှင့်သာသနာရေးဝန်ကြီးဌာန၊ အထွေထွေအုပ်ချုပ်ရေးဦးစီးဌာနမှ အမိန့် ထုတ်ပြန်ကြေညာခဲ့ပါသည်။ ကျောက်ပန်းတောင်းမြို့နယ်ကိုပြည်ထဲရေးဝန်ကြီးဌာန၏ ၂၀၁၄ခုနှစ်၊ ဇန်နဝါရီလ(၁၅)ရက်စွဲပါ အမိန့်ကြော်ငြာစာအမှတ် (၄၁ / ၂၀၁၄)ဖြင့် မြင်းခြံခရိုင်မှ ညောင်ဦးခရိုင်အတွင်းသို့ ပြောင်းလဲ ပြင်ဆင်ဖွဲ့စည်းခဲ့ပါသည်။

အခန်း(၂)

ပထဝီဝင် အနေအထား

တည်နေရာနှင့်အကျယ်အဝန်း

၃။ ကျောက်ပန်းတောင်းမြို့နယ်သည် မြောက်လတ္တီတွဒ် ၂၀ဒီဂရီ ၃၂ မိနစ်မှ ၂၁ ဒီဂရီ ၅ မိနစ်အကြားနှင့် အရှေ့လောင်ဂျီတွဒ် ၉၅ ဒီဂရီ ၄၅ ဒီဂရီ ၃၂ မိနစ်၊ ၄၆ စက္ကန့်အကြားတွင် တည်ရှိပါသည်။ အရှေ့မှ အနောက်သို့ (၂၆. ၇၅၂) မိုင် နှင့် တောင်မှ မြောက်သို့ (၂၈. ၃၄၇) မိုင် ရှည်လျားပါသည်။ ကျောက်ပန်းတောင်းမြို့နယ်၏ အကျယ်အဝန်း ဧရိယာစတုရန်းမိုင်မှာ အောက်ပါအတိုင်းဖြစ်ပါသည်-

စဉ်	မြို့နယ်အမည်	မြို့ဧရိယာ စတုရန်းမိုင်	ကျေးရွာအုပ်စု ဧရိယာ စတုရန်းမိုင်	မြို့နယ်ဧရိယာ စတုရန်းမိုင်
၁	ကျောက်ပန်းတောင်းမြို့နယ်	၂.၇၇	၇၅၅.၅၈	၇၅၈.၃၅
	မြို့နယ်ချုပ်	၂.၇၇	၇၅၅.၅၈	၇၅၈.၃၅

နယ်နိမိတ်

၄။ ကျောက်ပန်းတောင်းမြို့နယ်၏ အရှေ့ဘက်တွင် မိတ္ထီလာမြို့နယ်၊ တောင်ဘက်တွင် နတ်မောက်မြို့နယ်နှင့် ရေနံချောင်းမြို့နယ်တို့ ထိစပ်လျက်ရှိပါသည်။ အနောက်ဘက်တွင် ချောက်မြို့နယ်နှင့် ညောင်ဦးမြို့နယ်တို့ ထိစပ်လျက်ရှိပြီး မြောက်ဘက်တွင် တောင်သာ မြို့နယ်နှင့် မလှိုင်မြို့နယ်တို့နှင့် နယ်နိမိတ် ထိစပ်လျက် ရှိပါသည်။

မြေမျက်နှာသွင်ပြင်

၅။ ကျောက်ပန်းတောင်းမြို့နယ်သည် အရှေ့ဘက်နှင့် အရှေ့မြောက်ဘက်တို့တွင် တောင်ကုန်း၊ တောင်တန်း ပေါများ၍ အနောက်ဘက်၊ မြောက်ဘက်၊ တောင်ဘက်တို့တွင် စိုက်ပျိုးရေးအတွက် အသုံးဝင်သော သဲဆန်သည့် မြေပြန့်လွင်ပြင်များ ရှိပါသည်။

ရေဆင်း

၆။ ကျောက်ပန်းတောင်းမြို့နယ်တွင် ချောင်း(၃)ချောင်း ရှိပြီး တောင်ဇင်းချောင်းသည် မြောက်မှ တောင်သို့ လည်းကောင်း၊ ကျောက်ပုံချောင်း နှင့် ပင်းချောင်းတို့သည် အရှေ့မှ အနောက်သို့ လည်းကောင်း စီးဆင်းလျက်ရှိပါသည်။ ဒေသအတွင်းရှိ ရေအရင်းအမြစ်အများစုမှာ ရေချိုဖြစ်၍ စိုက်ပျိုးရေးနှင့် သောက်သုံးရေအတွက် အသုံးပြုပါသည်။

ပင်လယ်ရေမျက်နှာပြင်အထက်အမြင့်

၇။ ကျောက်ပန်းတောင်းမြို့နယ်သည် ပင်လယ်ရေ မျက်နှာပြင်အထက် အမြင့်(၁၂၂၄)ပေတွင် တည်ရှိပါသည်။

အခန်း(၃)

ရာသီဥတုနှင့် သဘာဝပတ်ဝန်းကျင်

ရာသီဥတု

၈။ ကျောက်ပန်းတောင်းမြို့နယ်သည် ပူပြင်းခြောက်သွေ့သော ရာသီဥတုရှိပြီး အမြင့်ဆုံးအပူချိန် (၃၉ ဒီဂရီ စင်တီဂရိတ်) နှင့် အနိမ့်ဆုံးအပူချိန်မှာ (၁၃ ဒီဂရီစင်တီဂရိတ်) ဖြစ်ပါသည်။ နှစ်အလိုက် ဖြစ်ပေါ်ခဲ့သောမိုးရေချိန်နှင့်အပူချိန်မှာ တစ်ဖက်ပါအတိုင်းဖြစ်ပါသည်-

ရာသီဥတု

စဉ်	ခုနှစ်	မိုးရေချိန်		အပူချိန်	
		မိုးရွာရက်	စုစုပေါင်းမိုးရေချိန် (လက်မ)	နေရာသီ (.C) အမြင့်ဆုံး	ဆောင်းရာသီ(.C) အနိမ့်ဆုံး
၁	၂၀၂၀	၄၂	၂၁.၈၇	၃၉	၁၃
၂	၂၀၂၁	၇၁	၃၈.၂၆	၃၉	၁၃
၃	၂၀၂၂	၄၈	၃၀.၅၀	၃၈	၁၃
၄	၂၀၂၃မတ်လထိ	-	-	၂၉	၁၃

သဘာဝပေါက်ပင်များ

၉။ ကျောက်ပန်းတောင်းမြို့နယ်အတွင်း ပေါက်ရောက်သည့် သဘာဝပေါက်ပင်များမှာ ထနောင်း၊ ဇီး၊ ကန္တာရ၊ ရှား၊ ဆူးရစ်၊ ဇီးဖြူတို့ဖြစ်ပြီးပုပွားတောင်မကြီးတွင် သစ်ယာ၊ အင်ကြင်း၊တမာလန်း၊ ဖန်းခါး၊သစ်လင်း၊ တမင်းဖြူ၊ ကန်ပေါက်၊ ဒဟတ်၊ မှန်ရေသပြေ၊ သစ်တွဲလဲ၊ သစ်တွဲညို၊ နရဲ၊ နဘဲ၊ ထောက်ကြွံ၊ သစ်နီ၊ လွန်ဘိုအင်း၊ ကျွန်း၊ ပျဉ်းကတိုး၊ ကျွန်းခေါင်းနွယ်၊ ယင်းမာ၊ ယင်းဖျား၊ ယမနေ၊ တောင်ဖလာ၊ တလျော်၊ ပေါက်ဖတ်၊ သန်းကြီး၊ သန်း၊ ပုန်းမကြီ၊ စွယ်တော်၊ အုံတုန်၊ နသန်၊ ခက်လန်း၊ စကားဝါ၊ သပွတ်၊ ပန်းဗွေ၊ မန်ကျည်း၊ တမာ၊ ထန်း စသည့် အပင်များပေါက်ရောက်ပါသည်။

တောရိုင်းတိရစ္ဆာန်များ

၁၀။ ကျောက်ပန်းတောင်းမြို့နယ်အတွင်းရှိ တောရိုင်းတိရစ္ဆာန်များမှာ တောဝက်၊ တောခွေး၊ ယုန်၊ ဂျီ၊ သမင်၊ မျောက်တို့ဖြစ်ပြီး ငှက်များမှာ တောကြက်၊ ငှက်ဝါးရောင်း၊ နဖာကလော်၊ ငူ၊ ဂျိုး၊ ခါ၊

ဘုတ်၊ လင်းမြီးစွဲ၊ ဇီးကွက်၊ ဇီးစောက်၊ ဘွတ်ဖင်နီ၊ တောင်ပီစူး၊
မြေဝပ်၊ ရွှေပြည်စိုး၊ ငှက်မင်းသား၊ သစ်တောက်ငှက်၊ ငုံး၊ ခို၊ ဗျိုင်း၊
ကျီး၊ စာကလေး၊ ဇယက် စသည်တို့ဖြစ်ပါသည်။

သဘာဝပတ်ဝန်းကျင်လက်ရှိအခြေနေ

၁၁။ ကျောက်ပန်းတောင်းမြို့နယ်သည် လက်ရှိ သဘာဝပတ်ဝန်းကျင်
အခြေအနေမှာသစ်တောဖုံးလွှမ်းမှု(၁၀.၃၈%)ရှိပါသည်။ ၎င်းအနက်မှ
ကြိုးဝိုင်းသစ်တော ဖုံးလွှမ်းမှုမှာ(၇.၉၅%)ဖြစ်ပြီး ကြိုးပြင်ကာကွယ်
တော ဖုံးလွှမ်းမှုမှာ(၂၅.၈၅%)ရှိပါသည်။

သဘာဝပတ်ဝန်းကျင်ထိန်းသိမ်းရေးလုပ်ငန်းများ

၁၂။ ကျောက်ပန်းတောင်းမြို့နယ်သည် သဘာဝပတ်ဝန်းကျင်
ထိန်းသိမ်းရေးလုပ်ငန်းများအတွက် ကြိုးဝိုင်းတော (၆၈၃၀)ဧက ၊
ကြိုးပြင်တော(၁၁၅၇၅)ဧက ထိန်းသိမ်းလျက်ရှိပါသည်။ သစ်တော
စိုက်ခင်းတည်ထောင်နိုင်မှုမှာ ပုဂ္ဂလိကကျွန်းစိုက်ခင်း (၅၅)ဧက၊
သစ်မာ (၄၀) ဧက၊ ကျေးရွာထင်းစိုက်ခင်း(၉၆)ဧကဖြစ်ပါသည်။

သဘာဝဘေးအန္တရာယ်ကျရောက်မှု

၁၃။ ကျောက်ပန်းတောင်းမြို့နယ်သည် မန္တလေးတိုင်းဒေသကြီး၊
ညောင်ဦးခရိုင်အတွင်းတွင် တည်ရှိသဖြင့် မုန်တိုင်းဘေး (လေဘေး)
အန္တရာယ်အများဆုံး ကျရောက်လေ့ရှိပါသည်။ ကျောက်ပန်းတောင်း
မြို့နယ်တွင် ၂၀၂၂ ခုနှစ်၊ ဧပြီလ မှ ၂၀၂၃ ခုနှစ်၊ မတ်လ(၃၁) ရက်နေ့
အထိ သဘာဝဘေးအန္တရာယ်ကျရောက်မှုမှာ မုန်တိုင်းဘေး(၂) ကြိမ်၊
ဆူနာမီဘေး(-)ကြိမ်၊ ငလျင်ဘေး(-)ကြိမ်၊ ရေဘေး(-)ကြိမ်၊ မီးဘေး
(၁)ကြိမ် ရင်ဆိုင်ကြုံတွေ့ခဲ့ရပြီး ပျက်စီးဆုံးရှုံးမှုမှာ တစ်ဖက်ပါအတိုင်း
ဖြစ်ပါသည်-

သဘာဝဘေးအန္တရာယ်ကျရောက်မှု

စဉ်	အမျိုးအစား	ဖြစ်ပွားကြိမ်	သေ/ပျောက်ဦးရေ	အဆောက်အဦးပျက်စီးမှု	ဆုံးရှုံးမှုတန်ဖိုး (ကျပ်သန်း)
၁	မုန်တိုင်းဘေး	၂	-	၈	၃.၂၈၀
၂	ဆူနာမီဘေး	-	-	-	-
၃	ငလျင်ဘေး	-	-	-	-
၄	ရေဘေး	-	-	-	-
၅	မီးဘေး	၁	-	၁	၀.၁၂၅
၆	မိုးကြိုးဘေး	-	-	-	-
စုစုပေါင်း		၃	-	၉	၃.၄၀၅

အခန်း(၄)

လူဦးရေဆိုင်ရာ အချက်အလက်များ

နေထိုင်သည့်တိုင်းရင်းသားလူမျိုးစုများ

၁၄။ ကျောက်ပန်းတောင်းမြို့နယ်တွင် နေထိုင်ကြသော တိုင်းရင်းသားလူမျိုးစုများမှာ အောက်ပါအတိုင်းဖြစ်ပါသည်-

စဉ်	လူမျိုး	နေထိုင်သည့်လူဦးရေ	မြို့နယ်လူဦးရေ	မြို့နယ်လူဦးရေ၏ ရာခိုင်နှုန်း
၁	ကချင်	၂	၃၀၀၃၈၇	၀.၀၀၀၇
၂	ကယား	၁	။	၀.၀၀၀၃
၃	ကရင်	၁၃	။	၀.၀၀၄၃

စဉ်	လူမျိုး	နေထိုင်သည့် လူဦးရေ	မြို့နယ် လူဦးရေ	မြို့နယ်လူဦးရေ၏ ရာခိုင်နှုန်း
၄	ချင်း	၅	။	၀.၀၀၁၇
၅	မွန်	-	။	-
၆	ဗမာ	၃၀၀၀၀၈	။	၉၉.၈၇၃၈
၇	ရခိုင်	၆	။	၀.၀၀၂၀
၈	ရှမ်း	၂၉	။	၀.၀၀၉၇
၉	ပအိုဝ်း	-	။	-
၁၀	ဓနု	-	။	-
၁၁	တောင်ရိုး	-	။	-
၁၂	ပလောင်	-	။	-
မြို့နယ်ချုပ်		၃၀၀၀၆၄	၃၀၀၃၈၇	၉၉.၈၉

အိမ်ခြေ၊ အိမ်ထောင်စု၊ လူဦးရေ

၁၅။ ကျောက်ပန်းတောင်းမြို့နယ်၏ ၂၀၂၃ခုနှစ်၊ မတ်လအထိလူဦးရေမှာ အောက်ပါအတိုင်းဖြစ်ပါသည်-

(က) အိမ်ခြေ/အိမ်ထောင်စု

စဉ်	အကြောင်းအရာ	အိမ်ခြေ	အိမ်ထောင်စု	ရပ်ကွက်	ကျေးရွာအုပ်စု	ကျေးရွာ
၁	မြို့နေ	၇၂၁၈	၈၃၆၅	၁၂	-	-
၂	ကျေးလက်နေ	၄၇၀၉၉	၅၈၀၁၇	-	၁၀၉	၃၃၉
	မြို့နယ်ချုပ်	၅၄၃၁၇	၆၆၃၈၂	၁၂	၁၀၉	၃၃၉

(ခ) လူဦးရေ

စဉ်	အကြောင်းအရာ	အသက်(၁၈) နှစ်အထက်			အသက်(၁၈) နှစ်အောက်			စုစုပေါင်း		
		ကျား	မ	ပေါင်း	ကျား	မ	ပေါင်း	ကျား	မ	ပေါင်း
၁	မြို့နေ	၁၁၆၆၈	၁၄၁၃၀	၂၅၇၉၈	၈၂၅၆	၈၇၉၈	၁၇၀၅၄	၁၉၉၂၄	၂၂၉၂၈	၄၂၈၅၂
၂	ကျေးလက်နေ	၅၈၄၃၇	၆၅၁၈၅	၁၂၃၆၂၂	၆၂၉၃၃	၇၀၉၈၀	၁၃၃၉၁၃	၁၂၁၃၇၀	၁၃၆၁၆၅	၂၅၇၅၃၅
	မြို့နယ်ချုပ်	၇၀၁၀၅	၇၉၃၁၅	၁၄၉၄၂၀	၇၁၁၈၉	၇၉၇၇၈	၁၅၀၉၆၇	၁၄၁၂၉၄	၁၅၉၀၉၃	၃၀၀၃၈၇

လူဦးရေတိုးနှုန်းနှင့်ကျားမအချိုး

၁၆။ ကျောက်ပန်းတောင်းမြို့နယ်၏ ၂၀၂၃ ခုနှစ်၊ မတ်လ အထိ လူဦးရေတိုးနှုန်း ကျား၊ မ အချိုးမှာ အောက်ပါအတိုင်း ဖြစ်ပါသည်-

(က) လူဦးရေတိုးနှုန်းနှင့်ကျားမအချိုး

စဉ်	မြို့နယ်	ယခင်နှစ် လူဦးရေ	ယခုနှစ် လူဦးရေ	တိုး လာ	တိုး နှုန်း	ကျား/မအချိုး		
						ကျား	မ	အချိုး
၁	ကပတ	၂၉၈၉၄၅	၃၀၀၃၈၇	၁၄၄၂	၀.၄၈	၁၄၁၂၉၄	၁၅၉၀၉၃	၁:၁.၁၂
	မြို့နယ်ချုပ်	၂၉၈၉၄၅	၃၀၀၃၈၇	၁၄၄၂	၀.၄၈	၁၄၁၂၉၄	၁၅၉၀၉၃	၁:၁.၁၂

(ခ) မွေးဖွား၊ သေဆုံး၊ ပြောင်းဝင်၊ ပြောင်းထွက် လူဦးရေ

စဉ်	မြို့နယ်	မူလလူ ဦးရေ	မွေးဖွား ဦးရေ	သေဆုံး	ပြောင်း ဝင်	ပြောင်း ထွက်	လက်ရှိ
၁	ကပတ	၂၉၈၉၄၅	၃၆၇၅	၁၈၁၀	၈၆၇	၁၂၉၀	၃၀၀၃၈၇
	မြို့နယ်ချုပ်	၂၉၈၉၄၅	၃၆၇၅	၁၈၁၀	၈၆၇	၁၂၉၀	၃၀၀၃၈၇

ကိုးကွယ်သည့်ဘာသာ

၁၇။ ကျောက်ပန်းတောင်းမြို့နယ်တွင် နေထိုင်ကြသူများ၏ ကိုးကွယ်သည့်ဘာသာလူဦးရေမှာ အောက်ပါအတိုင်းဖြစ်ပါသည်-

စဉ်	မြို့နယ်	ဗုဒ္ဓ	ခရစ် ယာန်	ဟိန္ဒူ	အစ္စ လာမ်	နတ်	အခြား	ပေါင်း
၁	ကပတ	၃၀၀၃၆၆	၂၁	-	-	-	-	၃၀၀၃၈၇
	မြို့နယ်ချုပ်	၃၀၀၃၆၆	၂၁	-	-	-	-	၃၀၀၃၈၇

နိုင်ငံခြားသားများနေထိုင်မှု

၁၈။ ကျောက်ပန်းတောင်းမြို့နယ်အတွင်း နိုင်ငံခြားသားများ နေထိုင်သူဦးရေမှာ အောက်ပါအတိုင်းဖြစ်ပါသည်-

စဉ်	မြို့နယ်	နိုင်ငံခြားသား လူမျိုး	နေထိုင်ဦးရေ	မြို့နယ် လူဦးရေ	မြို့နယ်လူဦးရေ ၏ ရာခိုင်နှုန်း
၁	ကပတ	တရုတ်	၂၂၃	၃၀၀၃၈၇	၀.၀၇
၂	။	အိန္ဒိယ	၁၀၀	၃၀၀၃၈၇	၀.၀၃
မြို့နယ်ချုပ်		-	၃၂၃	၃၀၀၃၈၇	၀.၁၁

အခန်း(၅)

အုပ်ချုပ်ရေးဆိုင်ရာအချက်အလက်များ

အုပ်ချုပ်ရေးနယ်မြေဖွဲ့စည်းမှု

၁၉။ ကျောက်ပန်းတောင်းမြို့နယ်၏ အုပ်ချုပ်ရေးနယ်မြေ ဖွဲ့စည်းမှုမှာ အောက်ပါအတိုင်း ဖြစ်ပါသည်-

စဉ်	မြို့နယ်	မြို့	ရပ်ကွက်	ကျေးရွာအုပ်စု	ကျေးရွာ
၁	၁	၁	၁၂	၁၀၉	၃၃၉
မြို့နယ်ချုပ်	၁	၁	၁၂	၁၀၉	၃၃၉

ရွေးကောက်ပွဲဆိုင်ရာကိစ္စရပ်များ

၂၀။ ကျောက်ပန်းတောင်းမြို့နယ်၏ ရွေးကောက်ပွဲဆိုင်ရာ ကိစ္စရပ်များအား အောက်ပါအတိုင်းဖြစ်ပါသည်-

(က) **မြို့နယ်ရွေးကောက်ပွဲကော်မရှင်အဖွဲ့ခွဲ အဖွဲ့ဝင်စာရင်း**

အစီရင်ခံသည့် ကာလအတွင်း မြို့နယ်ရွေးကောက်ပွဲ ကော်မရှင် ဖွဲ့စည်းထားခြင်းမရှိပါ။

(ခ) ဆန္ဒမဲပေးပိုင်ခွင့်ရှိသူဦးရေ

စဉ်	မြို့နယ်	မြို့နယ်/ မြို့လူဦးရေ	ကျား	မ	ပေါင်း
၁	ကပတ	၃၀၀၃၈၇	၇၀၁၀၅	၇၉၃၁၅	၁၄၉၄၂၀
	မြို့နယ်ချုပ်	၃၀၀၃၈၇	၇၀၁၀၅	၇၉၃၁၅	၁၄၉၄၂၀

(ဂ) နိုင်ငံရေးပါတီများ

စဉ်	ပါတီ	ဥက္ကဋ္ဌ	အတွင်း ရေးမှူး	အမှု ဆောင် ဦးရေ	ပါတီဝင် ဦးရေ
၁	တစည	ဦးမှတ်ကျော်	ဦးမြင့်ဆွေ	၁၅	၅၂၀
၂	ပြည်ခိုင်ဖြိုး	ဦးဝင်းမြင့်	ဦးနေလင်း	၁၅	၂၀၄၇၈
၃	အမျိုးသားဒီမို ကရေစီအင်အားစု	-	-	-	-
၄	NLD	ဦးဇော်ဝင်း	-	-	-
၅	အမျိုးသား တိုးတက်ရေး	-	-	-	-
၆	ပြည်ထောင်စု ကောင်းကျိုးဆောင်	ဦးနိုင်လင်းဦး	-	၁၅	၄၂၀၀၀

(ဃ) ရွေးချယ်ခံရသော လွှတ်တော်ကိုယ်စားလှယ်များ

အစီရင်ခံသည့် ကာလအတွင်း ရွေးချယ်ခံရသော လွှတ်တော်ကိုယ်စားလှယ်များ မရှိပါ။

အခန်း(၆)

စီးပွားရေးဆိုင်ရာအချက်အလက်

စီးပွားရေးဆိုင်ရာခြုံငုံသုံးသပ်ချက်

၂၁။ ကျောက်ပန်းတောင်းမြို့နယ်သည် မန္တလေးတိုင်းဒေသကြီး၊ ညောင်ဦးခရိုင်အတွင်း တည်ရှိပြီး စီးပွားရေးအရ ဖွံ့ဖြိုးတိုးတက်မှု ရှိသော မြို့နယ်တစ်ခု ဖြစ်ပါသည်။ မြို့နယ်အတွင်းရှိ ဒေသခံ ပြည်သူ လူထုသည် စိုက်ပျိုးရေးလုပ်ငန်းကို အဓိကလုပ်ကိုင် ဆောင်ရွက်ကြ ပါသည်။ ထို့အပြင် မွေးမြူရေး/ရောင်းဝယ်ရေး လုပ်ငန်းများကိုလည်း စီးပွားဖြစ် လုပ်ကိုင်ကြပါသည်။ ကျောက်ပန်းတောင်းမြို့နယ်သည် မြန်မာနိုင်ငံဒေသအနှံ့ မြို့ကြီးများသို့ ကုန်းလမ်းများဖြင့် သွားလာ နိုင်ပြီး လမ်းပန်းဆက်သွယ်ရေးကောင်းမွန်သော မြို့နယ်ဖြစ်ပါသည်။ မြို့နယ်၏အဓိကထွက်ကုန်များမှာနှမ်း၊ပဲအမျိုးမျိုး၊ဆန်စပါး၊ကြက်သွန်၊ ထန်းလျက်၊ မန်ကျည်းဖြစ်ပြီး ရန်ကုန်၊မန္တလေးမြို့ကြီးများသို့ အများဆုံး တင်ပို့ရောင်းချပါသည်။ ကျောက်ပန်းတောင်းမြို့နယ်သို့ ရန်ကုန်၊ မန္တလေးမြို့ကြီးများမှ လူသုံးကုန်ပစ္စည်းများကို အဓိကတင်သွင်းရပါ သည်။

မြေအသုံးချမှု

၂၂။ ကျောက်ပန်းတောင်းမြို့နယ်၏ မြေအမျိုးအစား အလိုက် အသုံးချထားသည့်ဧကအား အောက်ပါအတိုင်းဖြစ်ပါသည်-

စဉ်	မြေအမျိုးအစား	ဧရိယာ(ဧက)
၁	အသားတင်စိုက်ပျိုးမြေဧရိယာပေါင်း	၂၅၁၉၉၄
	(က) လယ်မြေဧရိယာ	၂၄၄၀၁
	(ခ) ယာမြေ	၂၂၇၁၇၉
	(ဂ) ကိုင်း/ကျွန်းမြေ	၄၁၄

စဉ်	မြေအမျိုးအစား	ဧရိယာ(ဧက)
	(ဃ) ဥယျာဉ်မြေ	-
	(င) တောင်ယာမြေ	-
	(စ) ဓနိ	-
၂	လှုပ်ထားမြေဧရိယာပေါင်း	၉၄၁၂
၃	စိုက်ပျိုးခြင်းမပြုနိုင်သောမြေ	၇၄၃၆၅
	(က) သတ္တုတွင်းမြေ	-
	(ခ) ကျွဲ၊ နွားစားကျက်မြေ	-
	(ဂ) မီးရထားလမ်းမြေ	၁၀၁၂
	(ဃ) လမ်းမြေ	၇၁၂၄
	(င) ဆည်မြောင်းကန်တာတမံမြေ	၆၈၅၅
	(စ) မြစ်ချောင်းနှင့်ရေအောက်မြေ	၁၆၀၆၁
	(ဆ) အင်းအိုင်မြေ	၁၈
	(ဇ) စက်ရုံမြေ	၃၁၃
	(ဈ) မြို့မြေအတွင်း လူနေထိုင်သည့်မြေ	၁၇၇၂
	(ည) ရွာမြေ	၆၁၄၂
	(ဋ) လေယာဉ်ပျံကွင်းမြေ	-
	(ဌ) သာသနာသုဿန်၊ အဆောက်အအုံ စသည့်မြေများ	၁၁၅၃၃
	(ဍ) ကျန်အခြားမြေများ	၂၃၅၃၅

စဉ်	မြေအမျိုးအစား	ဧရိယာ(ဧက)
၄	ကြိုးဝိုင်း/ကြိုးပြင်ကာကွယ်တောမြေ ဧရိယာ	၄၉၄၁၈
၅	တောရိုင်း	၉၆၃၅၉
၆	မြေရိုင်း	၃၇၉၃
စုစုပေါင်း		၄၈၅၃၄၁

ဆည်မြောင်းတာဝန်များနှင့် ဆည်ရေသောက်ဧရိယာ

၂၃။ ကျောက်ပန်းတောင်းမြို့နယ်ရှိ ဆည်မြောင်းတာဝန်များနှင့် ဆည်ရေသောက်ဧရိယာမှာ အောက်ပါအတိုင်းဖြစ်ပါသည်-

(က) ကိုယ့်အားကိုယ်ကိုးဆည်များ

စဉ်	ဆည် အမည်	ဆည်အမျိုးအစား	ရေဝင်ဆံ့မှု (ကုဗပေ)	အကျိုးပြု ဧက
၁	ရေထွက်ကလေး	မြေသားတမံ	၁၈၀၀	၁၇၅
၂	ဝက်မထောက်	မြေသားတမံ	၁၂၀၀	၅၀
၃	ယာကြီးတော	မြေသားတမံ	၁၄၀၀	၂၅
စုစုပေါင်း		၃	-	၂၅၀

(ခ) မြစ်ရေတင်စီမံကိန်းများ

စဉ်	စီမံကိန်းအမည်	တည်နေရာ	အကျိုးပြုဧက	မှတ်ချက်
၁	-	-	-	
	မြို့နယ်ချုပ်	-	-	

(ဂ) တာတမံများ/ရေထိန်းတံခါး

စဉ်	တာတမံ/ရေထိန်းတံခါး			ကာကွယ်သည့် မြစ်/ချောင်း	အကျိုးပြု ဧက
	အမည်	အမျိုးအစား	အရှည် (ပေ)		
၁	-	-	-	-	-
မြို့နယ်ချုပ်	-	-	-	-	-

စိုက်ပျိုးရေးလုပ်ငန်း

၂၄။ ကျောက်ပန်းတောင်းမြို့နယ်၏ စိုက်ပျိုးရေးလုပ်ငန်း ဆောင်ရွက်နိုင်မှုအခြေအနေမှာ အောက်ပါအတိုင်းဖြစ်ပါသည်-

(က) အဓိကသီးနှံ(၁၀)မျိုး စိုက်ပျိုးထုတ်လုပ်မှု

စဉ်	သီးနှံ အမည်	၂၀၂၂-၂၀၂၃ခုနှစ် လျာထားဧက		၂၀၂၂-၂၀၂၃ခုနှစ်			
				စိုက်	ရိတ်	နှုန်း	ထွက်
၁	စပါး	ဧက	၉၈၀	-	-	-	-
	ပေါင်း	မိုး	၁၇၃၃၇	၁၆၅၄၂	၁၆၅၄၂	၆၅.၅၁	၁၀၈၃၆၂၄
၂	မြေပဲ	မိုး	၅၈၂၇၁	၆၁၂၆၈	၆၁၂၆၈	၄၂.၂၅	၂၅၈၈၆၇၄
		ဆောင်း	၃၁၉	၁၉၆	၁၉၆	၄၆.၀၀	၉၀၁၆
၃	နှမ်း	ဧက	၂၀၀၀	-	-	-	-
		မိုး	၁၂၁၁၅၁	၁၂၉၇၀၃	၁၂၉၇၀၃	၃.၄၉	၅၁၁၀၃၀
		ဆောင်း	-	၁၇၄	၁၇၄	၄.၆၉	၈၁၆
၄	နေကြာ	မိုး	၁၀၆၀၀	၁၀၃၀၅	၁၀၃၀၅	၂၀.၄၁	၂၁၀၃၂၅
		ဆောင်း	၁၂၃၄၇	၆၅၀၇	၆၅၀၇	၂၀.၄၄	၁၃၃၀၀၃
၅	မတ်ပဲ	-	-	-	-	-	-

စဉ်	သီးနှံအမည်	၂၀၂၂-၂၀၂၃ခုနှစ်လျာထားဧက		၂၀၂၂-၂၀၂၃ခုနှစ်			
		မိုး	၁၁၈၅၂	စိုက်	ရိတ်	နှုန်း	ထွက်
၆	ပဲတီစိမ်း	မိုး	၁၁၈၅၂	၁၀၃၆၉	၁၀၃၆၉	၉.၆၁	၉၉၆၄၆
		ဆောင်း	-	၁၆၂	၁၆၂	၁၀.၅၀	၁၇၀၁
၇	ပဲစင်းငုံ	မိုး	၇၅၃၂၇	၇၈၃၁၂	၇၈၃၁၂	၁၁.၅၀	၉၀၀၅၈၈
၈	ဝါ	မိုး	၁၁၇၈	၁၁၇၉	၁၁၇၉	၄၂၂.၉၅	၄၉၈၆၆၀
၉	ကြံ	-	-	-	-	-	-
၁၀	အစေ့ထုတ်ပြောင်း	-	-	-	-	-	-

(ခ) နှစ်ရှည်သီးနှံစိုက်ပျိုးမှုအခြေအနေ

စဉ်	သီးနှံအမည်	စိုက် (ဧက)	ရိတ် (ဧက)	အထွက်နှုန်း (ပိဿာ)	အထွက်ပေါင်း (ပိဿာ)
၁	အုန်း	၂၂	၂၂	၃၅၀၀.၀၀	၇၇၀၀၀
၂	ကွမ်း	၄၄	၄၄	၃၅၀၀.၀၀	၁၅၄၀၀၀
၃	ထန်း	၄၁၇၂	၄၁၇၂	၃၃၀၀.၀၀	၁၂၃၁၂၃၀၀
၄	ငှက်ပျော	၃၈၁၈	၃၈၁၈	၉၅၀.၀၀	၃၆၂၇၁၀၀
၅	လျော်ဖြူ	၂၉၈	၁၈	၉၀.၀၀	၁၆၂၀
၆	သစ်သီးပင်များ	၄၅၆၅	-	-	-
၇	ဆီသပြေ	-	-	-	-
၈	အခြား	၂၇၂	-	-	-
စုစုပေါင်း		၁၃၁၉၁	၈၀၇၄	-	-

(ဂ) အခြားဈေးကွက်ဝင်သီးနှံများစိုက်ပျိုးထုတ်လုပ်မှု

စဉ်	သီးနှံအမည်		စိုက် ဧက	ရိတ် ဧက	အထွက် နှုန်း	အထွက် ပေါင်း
၁	ငရုတ်	မိုး	၄၂၅၀	၄၂၅၀	၉၇.၂၄	၄၁၃၂၇၀
၂	ကြက်သွန်နီ	မိုး	၁၁၂	၁၁၂	၂၅၅၀.၀၀	၂၈၅၆၀၀
		ဆောင်း	၆၆၈	-	-	-
၃	ကုလားပဲ	ဆောင်း	၅၁၈၈	-	-	-
၄	ဟင်းသီး	မိုး	၂၆၉၃	၂၆၉၃	၂၅၀၄.၄၀	၆၇၄၄၃၅၀
	ဟင်းရွက်	ဆောင်း	၅၈	-	-	-
၅	ကြက်သွန်ဖြူ	-	-	-	-	-
၆	ဂျုံ	-	-	-	-	-
၇	ငရုတ်ကောင်း	-	-	-	-	-
စုစုပေါင်း		-	၁၂၉၆၉	၇၀၅၅	-	-

(ဃ) လယ်ယာသုံးစက်ကိရိယာ သုံးစွဲမှုအခြေအနေ

စဉ်	အစိုးရ							ပုဂ္ဂလိက						
	လယ်ထွန်စက်	လက်တွန်းထွန်စက်	မျိုးစေ့ချစက်	Combine Harvester	ရိတ်သိမ်းစက်	ချွေလှေ့စက်	ရေစုပ်စက်	လယ်ထွန်စက်	လက်တွန်းထွန်စက်	မျိုးစေ့ချစက်	Combine Harvester	ရိတ်သိမ်းစက်	ချွေလှေ့စက်	ရေစုပ်စက်
၁	၂၁၄	၄၀၂	၃	၂	၂၇၂	၅	၂၇၂	၁၈၇	-	-	-	-	၁၇	၁၃၅

(င) လယ်ယာသုံးထယ်၊ ထွန်နှင့်ကျွဲ၊ နွားကောင်ရေ

စဉ်	ထယ်အရေအတွက်	ထွန်အရေအတွက်	ကျွဲနွားကောင်ရေ	နွားကောင်ရေ
၁	၆၂၃၂၃	၆၃၄၀၅	-	၁၂၅၇၂၈

(စ) ဒေသတွင်း ဆန်ဖူလုံမှုရာခိုင်နှုန်း

စဉ်	အကြောင်းအရာ	ရေတွက်ပုံ	၂၀၂၁-၂၂ အမှန်	၂၀၂၂-၂၃ အမှန်
၁	လူဦးရေ	ဦး	၂၆၇၁၃၄	၃၀၀၃၈၇
၂	လူတစ်ဦး တစ်နှစ်စားသုံးမှု	-	-	၃၆၀၄၆၄၄
	-ကျေးလက်နေ	တင်း	၁၂	၁၂
	-မြို့နေ	တင်း	၁၂	၁၂
၃	ဝမ်းစာလိုအပ်ချက်	တင်း	(-)၃၂၀၅၆၀၈	၃၆၀၄၆၄၄
၄	စပါးစိုက်ဧကပေါင်း	ဧက	၁၇၄၆၉	၁၆၅၄၂
	-အထွက်နှုန်း	တင်း	၆၅.၅၀	၆၇.၈၂
	-အထွက်တင်း	တင်း	၁၁၄၃၆၀၄	၁၁၈၈၂၈၈
၅	လာမည့်နှစ် စပါးစိုက်ဧက	ဧက	၁၇၃၃၇	၁၉၉၆၂
၆	ချန်လှုပ်ရမည့်တင်း	တင်း	၃၄၉၃၈	၃၅၀၄၄
၇	အသုံးပြုတင်း	တင်း	၃၈၂၇၂၂၁	၄၂၉၃၀၂၈
၈	ပိုလျှံမှု	တင်း	(-)၂၆၈၃၆၁၇	(-)၃၁၀၄၇၄၀
၉	ဝမ်းစာကျန်ရှိမှု	တင်း	-	၂၄၁၆၃၅၆
၁၀	ဖူလုံမှု	%	၂၉.၈၈%	၂၇.၆၈%

(ဆ) ဒေသတွင်းဆီဖူလုံမှုရာခိုင်နှုန်း

စဉ်	အကြောင်းအရာ	ရေတွက်ပုံ	၂၀၂၁-၂၂ အမှန်	၂၀၂၂-၂၃ အမှန်
၁	လူဦးရေ	ဦး	၂၆၇၁၃၄	၃၀၀၃၈၇
၂	လူတစ်ဦး တစ်နှစ်စားသုံးမှု	ပိဿာ	၉.၃၉	၉.၃၉
	ဝမ်းစာလိုအပ်ချက်	တန်	-	-
	ဆီထွက်ရှိမှု	တင်း	၇၅၀၀၁၁၀	၃၄၈၂၈၁၄
၃	အလေအလွင့်နှင့် အခြား	တင်း	၅၁၈၀၆၂	၃၁၃၅၃၉
၄	ချန်လှုပ်ရမည့်တင်း	ဧက	၃၇၅၈၆၆	၄၀၂၀၉၀
	ဆီထွက်ပေါင်း	မက်/တန်	၁၂၂၄၅	၁၂၅၁၇
	လိုအပ်မှု	ပိဿာ	(+)၈၁၅၀	၂၈၂၀၆၃၃.၉၃
၅	ဖူလုံမှု	ရာခိုင်နှုန်း	၂၉၉.၀၂%	၂၇၁.၈၁%

မွေးမြူရေးလုပ်ငန်းများ

၂၅။ ကျောက်ပန်းတောင်းမြို့နယ်၏ မွေးမြူရေးလုပ်ငန်း ဆောင်ရွက်နိုင်မှုအခြေအနေမှာ အောက်ပါအတိုင်းဖြစ်ပါသည်-

(က) မွေးမြူရေးဇုန်များ

စဉ်	ဇုန်အမည်	ကျွဲ	နွား	ဝက်	သိုး/ဆိတ်	ကြက်	ဘဲ	ငုံး
၁	-	-	-	-	-	-	-	-
	မြို့နယ်ချုပ်	-	-	-	-	-	-	-

(ခ) မြို့နယ်မွေးမြူရေး (ကောင်ရေ)

စဉ်	မြို့နယ်	ခုနှစ်	ကျွဲ	နွား	ဝက်	သိုး/ ဆိတ်	ကြက်	ဘဲ	ငုံး
၁	ကပတ	၂၀၂၂-၂၃	၂၉၀	၉၃၀၅၂	၂၈၀၈၄	၄၀၈၃၄	၇၆၈၈၉၈	၂၃၆	၅၃၀၀၀
မြို့နယ်ချုပ်		၂၀၂၂-၂၃	၂၉၀	၉၃၀၅၂	၂၈၀၈၄	၄၀၈၃၄	၇၆၈၈၉၈	၂၃၆	၅၃၀၀၀

(ဂ) မြို့နယ်အသားထုတ်လုပ်မှု (ပိဿာ)

စဉ်	မြို့နယ်	ခုနှစ်	ကျွဲ	နွား	ဝက်	သိုး/ ဆိတ်	ကြက်	ဘဲ	ငုံး
၁	ကပတ	၂၀၂၂-၂၃	-	၅၂၁၃၀၄	၁၀၈၄၆၉၂	၁၆၀၂၄၈	၁၃၅၈၁၉၆	-	-
မြို့နယ်ချုပ်		၂၀၂၂-၂၃	-	၅၂၁၃၀၄	၁၀၈၄၆၉၂	၁၆၀၂၄၈	၁၃၅၈၁၉၆	-	-

(ဃ) မြို့နယ်ကြက်/ ဘဲ/ ငုံးဥ ထုတ်လုပ်မှု (လုံး)

စဉ်	မြို့နယ်	ခုနှစ်	ကြက်ဥ	ဘဲဥ	ငုံးဥ
၁	ကပတ	၂၀၂၂-၂၀၂၃	၇၅၁၄၅၆၈	-	-
မြို့နယ်ချုပ်		၂၀၂၂-၂၀၂၃	၇၅၁၄၅၆၈	-	-

(င) မြို့နယ်နို့ထွက်ပစ္စည်းထုတ်လုပ်မှု

စဉ်	မြို့နယ်/မြို့	ခုနှစ်	နို့စားနွား(ကောင်ရေ)	နို့ထွက်(ပိဿာ)
၁	ကပတမြို့နယ်	၂၀၂၂-၂၃	၂၃၂၆၃	၃၀၅၇၁၀၆
	မြို့နယ်ချုပ်	၂၀၂၂-၂၃	၂၃၂၆၃	၃၀၅၇၁၀၆

(စ) မြို့နယ်ငါး၊ ပုစွန်မွေးမြူမှု အခြေအနေ

စဉ်	ခုနှစ်	ငါး			ပုစွန်		
		အရေအတွက် (ကန်)	ဧက	ထုတ်လုပ်မှု ပိဿာ	အရေအတွက် (ကန်)	ဧက	ထုတ်လုပ်မှု ပိဿာ
၁	၂၀၂၂-၂၃	-	-	-	-	-	-

(ဆ) ရေချိုရေငန်ငါးဖမ်းလုပ်ငန်းမှအသားထုတ်မှု(တန်)

စဉ်	ခုနှစ်	ငါး			ပုစွန်		
		လေလံအရေအတွက်	လုပ်ငန်းအရေအတွက်	ထုတ်လုပ်မှု (တန်)	လေလံအရေအတွက်	လုပ်ငန်းအရေအတွက်	ထုတ်လုပ်မှု (တန်)
၁	၂၀၂၂-၂၃	-	-	-	-	-	-

စက်မှုလက်မှုလုပ်ငန်း

၂၆။ ကျောက်ပန်းတောင်းမြို့နယ်၏ စက်မှုလက်မှု လုပ်ငန်း ဆောင်ရွက်နိုင်မှု အခြေအနေမှာ အောက်ပါအတိုင်းဖြစ်ပါသည်-

(က) စက်မှုဇုန်များ

စဉ်	စက်မှုဇုန်အမည်	စက်ရုံအမည်	ထုတ်လုပ်သည့်ပစ္စည်းများ
၁	-	-	-
မြို့နယ်ချုပ်		-	-

(ခ) မြို့နယ်ရှိစက်ရုံများ

စဉ်	မြို့နယ်	စက်ရုံအမည်	အမျိုးအစား	နိုင်ငံပိုင်	ပုဂ္ဂလိကပိုင်	လုပ်သားအင်အား
၁	ကပတ	ပိုဇိုလန်	သဘာဝပိုဇိုလန်	နိုင်ငံပိုင်	-	၇၀
၂	။	ဝါကြိတ်စက်	ဝါကြိတ်ခြင်း	နိုင်ငံပိုင်	-	၁၅
၃	။	သရဖူ	ရေသန့်	-	ပုဂ္ဂလိက	၇
၄	။	NINE	ရေသန့်	-	ပုဂ္ဂလိက	၁၅
၅	။	ရွှေပုပ္ပိုး	ရေသန့်	-	ပုဂ္ဂလိက	၁၀
၆	။	ဇေယျအေး	ရေသန့်	-	ပုဂ္ဂလိက	၇
၇	။	DiamondOne	ရေသန့်	-	ပုဂ္ဂလိက	၁၅
၈	။	New Luck	ရေသန့်	-	ပုဂ္ဂလိက	၁၀
၉	။	မေယု	ရေသန့်	-	ပုဂ္ဂလိက	၁၀
၁၀	။	ညွှန်	ရေသန့်	-	ပုဂ္ဂလိက	၁၂
မြို့နယ်ချုပ်		-	-	၂	၈	၁၇၁

(ဂ) မြို့နယ်ရှိအလုပ်ရုံများ

စဉ်	မြို့နယ်	အလုပ်ရုံ အမည်	အမျိုး အစား	နိုင်ငံ ပိုင်	ပုဂ္ဂလိက ပိုင်	လုပ်သား အင်အား
၁	ကပတ	ကားဝပ်ရှော့	ကားပြုပြင်	-	၁၈	၅၄
၂	။	တွင်ခုံ/သံဂဟေ	-	-	၈	၁၆
၃	။	ကားပန်းပဲ	-	-	၁၇	၃၅
မြို့နယ်ချုပ်		-	-	-	၄၃	၁၀၅

(ဃ) အိမ်တွင်းစက်မှုလက်မှုလုပ်ငန်းများ

စဉ်	မြို့နယ်	စက်မှုလက်မှုလုပ်ငန်း အမျိုးအစား	အရေအတွက်	လုပ်သား အင်အား
၁	ကပတ	စက်ချုပ်လုပ်ငန်း	၂၀	၃၅
၂	။	ပန်းတိမ်လုပ်ငန်း	၅၀	၁၇၀
၃	။	ပန်းဘဲ	၁၄	၄၅
၄	။	မုန့်လုပ်ငန်း	၁၂၇	၃၈၁
၅	။	အခြားလုပ်ငန်း	-	-
မြို့နယ်ချုပ်		၅၃	၂၁၁	၆၃၁

သစ်တောလုပ်ငန်းဆောင်ရွက်မှုအခြေအနေ

၂၇။ ကျောက်ပန်းတောင်းမြို့နယ်၏ သစ်တောလုပ်ငန်းနှင့် ပတ်သက်သော အချက်အလက်များမှာ တစ်ဖက်ပါအတိုင်းဖြစ်ပါသည်-

(က) သစ်တောများ

စဉ်	အကြောင်းအရာ	ဧရိယာ (ဧက)	ပေါက်သည့်အပင်များ
၁	ကြိုးဝိုင်း	၆၈၃၀	ကျွန်း၊ပျဉ်းကတိုး၊ ပိတောက်၊သစ်ယာ၊ အင်ကြင်း
၂	ကြိုးပြင်	၁၁၅၇၅	သင်းဝင်၊ ထောက်ကြံ၊ စကားဝါ၊ ယင်းမာ
မြို့နယ်ချုပ်		၁၈၄၀၅	၉ မျိုး

(ခ) စီးပွားဖြစ်သစ်တောစိုက်ခင်း

စဉ်	စိုက်ပျိုးသူ	နိုင်ငံ/ ပုဂ္ဂလိကပိုင်	စိုက်ဧက	တည်နေရာ	အပင်အမျိုးအစား	အရေအတွက်
၁	-	နိုင်ငံပိုင်	၃၀	ကိုးကွေ့ကြိုးဝိုင်း	တမာ၊ဒဟတ်၊ ကုက္ကိုလ်	၆၀၀၀
မြို့နယ်ချုပ်		-	၃၀	-	-	၆၀၀၀

(ဂ) သစ်ထုတ်လုပ်မှု

စဉ်	အမျိုးအစား	နိုင်ငံ	ပုဂ္ဂလိကပိုင်	ထုတ်လုပ်မှု(တန်)
၁	ကျွန်း	-	-	-
၂	ပျဉ်းကတိုး	-	-	-
၃	ပိတောက်	-	-	-
၄	ကညင်	-	-	-
၅	အင်/အင်ကြင်း	-	-	-
၆	အခြား	-	-	-
မြို့နယ်ချုပ်		-	-	-

(ဃ) သစ်တောထွက်ပစ္စည်းများ

စဉ်	အမျိုးအစား	ရေတွက်ပုံ	ထုတ်လုပ်မှု
၁	ထင်း	ကုဗတန်	-
၂	မီးသွေး	ကုဗတန်	-
၃	ဝါး	လုံး	၅၀
၄	ကြိမ်	လုံး	-
၅	ရှားစေး	ပိဿာ	-
၆	သစ်ခေါက်	ပိဿာ	-
၇	သစ်ခွ	ပိဿာ	-
၈	သနပ်ခါး	ပိဿာ	-
၉	ဖာလာစေ့	ပိဿာ	-
၁၀	ပျားရည်	ပိဿာ	-
၁၁	ခနိ	ဗျစ်	-
မြို့နယ်ချုပ်		-	၅၀

တွင်းထွက်ပစ္စည်းထုတ်လုပ်မှုလုပ်ငန်း

၂၈။ ကျောက်ပန်းတောင်းမြို့နယ်၏ တွင်းထွက်ပစ္စည်း ထုတ်လုပ်မှုလုပ်ငန်းနှင့် ပတ်သက်သော အချက်အလက်များမှာ တစ်ဖက်ပါအတိုင်းဖြစ်ပါသည်-

(က) ဓါတ်သတ္တုတူးဖော်ထုတ်လုပ်မှု

စဉ်	မြို့နယ်	ဓါတ်သတ္တုအမျိုးအစားအလိုက် ထုတ်လုပ်မှု					
		ရွှေ (ပိဿာ)	ငွေ (ပိဿာ)	ကြေး (ပိဿာ)	ခဲ (ပိဿာ)	အဖြိုက် နက် (ပိဿာ)	စကျင် ကျောက် (တန်)
၁	ကပတ	-	-	-	-	-	-
မြို့နယ်ချုပ်		-	-	-	-	-	-

(ခ) ကျောက်မျက်တူးဖော်ထုတ်လုပ်မှု

စဉ်	မြို့နယ်	ကျောက်မျက်ရတနာအမျိုးအစား					
		ကျောက် စိမ်း (ပိဿာ)	နီလာ ကာရက်	ပတ္တမြား ကာရက်	ပုလဲ (လုံးရေ)	စိန် (ကာရက်)	မဟူရာ (ကာရက်)
၁	ကပတ	-	-	-	-	-	-
မြို့နယ်		-	-	-	-	-	-

စွမ်းအင်နှင့်လျှပ်စစ်ကဏ္ဍ

၂၉။ ကျောက်ပန်းတောင်းမြို့နယ်၏ စွမ်းအင်/လျှပ်စစ်ကဏ္ဍနှင့် ပတ်သက်သော အချက်အလက်များမှာ အောက်ပါအတိုင်းဖြစ်ပါသည်-

(က) ဓါတ်ဆီ/ဒီဇယ်အရောင်းဆိုင်

စဉ်	မြို့နယ်	ဆိုင်အမည်	နိုင်ငံ ပိုင်	ပုဂ္ဂလိ က ပိုင်	တစ်နှစ်ရောင်းချမှု စည်ပေါင်း		
					ဓါတ်ဆီ	ဒီဇယ်	စုစုပေါင်း (စည်)
၁	ကပတ	UTH	-	။	၁၃၅၀၀	၄၅၀၀	၁၈၀၀၀

စဉ်	မြို့နယ်	ဆိုင်အမည်	နိုင်ငံ ပိုင်	ပုဂ္ဂလိ က ပိုင်	တစ်နှစ်ရောင်းချမှု စည်ပေါင်း		
					ခါတ်ဆီ	ဒီဇယ်	စုစုပေါင်း (စည်)
၂	ကပတ	နန်းဝေရာ	-	။	၁၀၅၀၀	၃၅၀၀	၁၄၀၀၀
၃	။	တော်ဝင်	-	။	၁၀၅၀၀	၃၅၀၀	၁၄၀၀၀
၄	။	Htoo	-	။	၁၆၅၀၀	၅၅၀၀	၂၂၀၀၀
၅	။	လင်းရွှေနှီ	-	။	၁၃၅၀၀	၄၅၀၀	၁၈၀၀၀
၆	။	ဧရာရွှေဝါ	-	။	၁၃၅၀၀	၄၅၀၀	၁၈၀၀၀
၇	။	အောင်သပြေ	-	။	၁၅၀၀၀	၅၀၀၀	၂၀၀၀၀
၈	။	တော်ဝင်ရတနာ	-	။	၁၃၅၀၀	၄၅၀၀	၁၈၀၀၀
၉	။	ဟိန်း	-	။	၁၅၀၀၀	၅၀၀၀	၂၀၀၀၀
၁၀	။	အာရှပါဝါ	-	။	၁၅၀၀၀	၅၀၀၀	၂၀၀၀၀
၁၁	။	ဆန်းလိုက်	-	။	၁၅၀၀၀	၅၀၀၀	၂၀၀၀၀
၁၂	။	ငွေပန်းသဇင်	-	။	၁၅၀၀၀	၅၀၀၀	၂၀၀၀၀
၁၃	။	ဒိုင်းမွန်းဝမ်း	-	။	၁၃၅၀၀	၄၅၀၀	၁၈၀၀၀
၁၄	။	အောင်သပြေ၂	-	။	၁၅၀၀၀	၅၀၀၀	၂၀၀၀၀
၁၅	။	ဖြိုးဓန	-	။	၆၀၀၀	၂၀၀၀	၈၀၀၀
၁၆	။	သရဖူ	-	။	၁၅၀၀၀	၅၀၀၀	၂၀၀၀၀
၁၇	။	တော်ဝင်နှင်းဆီ	-	။	၁၅၀၀၀	၅၀၀၀	၂၀၀၀၀
၁၈	။	SkyStar	-	။	၁၂၀၀၀	၄၀၀၀	၁၆၀၀၀
၁၉	။	ရတနာဟိန်း	-	။	၁၅၀၀၀	၅၀၀၀	၂၀၀၀၀
၂၀	။	ကောင်းသန့်	-	။	၁၃၅၀၀	၄၅၀၀	၁၈၀၀၀

စဉ်	မြို့နယ်	ဆိုင်အမည်	နိုင်ငံပိုင်	ပုဂ္ဂလိကပိုင်	တစ်နှစ်ရောင်းချမှု စည်ပေါင်း		
					ခါတ်ဆီ	ဒီဇယ်	စုစုပေါင်း (စည်)
၂၁	ကပတ	ကောင်းထက်	-	။	၁၅၀၀၀	၅၀၀၀	၂၀၀၀၀
၂၂	။	တော်ဝင်နန်း	-	။	၁၅၀၀၀	၅၀၀၀	၂၀၀၀၀
၂၃	။	UTH2	-	။	၁၅၀၀၀	၅၀၀၀	၂၀၀၀၀
၂၄	။	OK	-	။	၁၅၀၀၀	၅၀၀၀	၂၀၀၀၀
၂၅	။	boc	-	။	၁၅၀၀၀	၅၀၀၀	၂၀၀၀၀
၂၆	။	Denko	-	။	၁၅၀၀၀	၅၀၀၀	၂၀၀၀၀
	မြို့နယ်ချုပ်		-	၂၆	၃၆၁၅၀၀	၁၂၅၀၀၀	၄၈၆၅၀၀

(ခ) သဘာဝဓါတ်ငွေ့အရောင်းဆိုင်များ

စဉ်	သဘာဝဓါတ်ငွေ့ဆိုင်အမည်	နိုင်ငံပိုင်	ပုဂ္ဂလိကပိုင်	တစ်နှစ်ရောင်းရကုဗပေပေါင်း
၁	-	-	-	-
	မြို့နယ်ချုပ်	-	-	-

ပို့ဆောင်ရေးနှင့် လမ်းပန်းဆက်သွယ်ရေးလုပ်ငန်း

၃၀။ ကျောက်ပန်းတောင်းမြို့နယ်၏ ပို့ဆောင်ရေးနှင့် လမ်းပန်းဆက်သွယ်ရေး လုပ်ငန်းနှင့်ပတ်သက်သော အချက်အလက်များမှာ အောက်ပါအတိုင်း ဖြစ်ပါသည်-

(က) လေကြောင်းလမ်း

စဉ်	လေဆိပ်/ရဟတ်ယာဉ်ကွင်းအမည်	တည်နေရာ	မှတ်ချက်
၁	-	-	
	မြို့နယ်ချုပ်	-	

(ခ) ရေကြောင်းလမ်း

စဉ်	ရေကြောင်း လမ်းအမည်	မြို့နယ်အတွင်း		အရှည် ရေမိုင်	ဆိပ်ကမ်း အရေအတွက်	
		မှ	ထိ		သင်္ဘောဆိပ်	အခြား
၁	-	-	-	-	-	-
မြို့နယ်ချုပ်		-	-	-	-	-

(ဂ) ရထားလမ်းနှင့် ဘူတာရုံများ

စဉ်	ရထားလမ်းအမည်	မြို့နယ်အတွင်း		အရှည် မိုင်	ဘူတာ အရေအတွက်	
		မှ	ထိ		ကြီး	သေး
၁	ကပတ-နေပြည်တော်	၃၄၆/၁၃	၁၇	၁၄၇	၁	၁
၂	ကပတ-ချောက်	၃၇၁/၁၀	၈	၃၀	-	၁
၃	ကပတ-ညောင်ဦး	၃၆၃/၁၄	၅	၃၀	-	၁
မြို့နယ်ချုပ်		-	၃၀	၂၀၇	၁	၃

(ဃ) ကားဂိတ်များ

စဉ်	မြို့နယ်	ကားဂိတ် အမည်	ပြေးဆွဲသည့် ခရီးစဉ်	ပြေးဆွဲ သည့်ယာဉ် အမျိုးအစား	ပြေးဆွဲ သည့် ယာဉ် စီးရေ
၁	ကပတ	စုပေါင်း	ကပတ-ပုပ္ပိုး၊ မြင်းခြံ၊ မိတ္ထီလာ၊ မန္တလေး၊ ညောင်ဦး၊ ပခုက္ကူ၊ တောင်ကြီး၊ ရပ်စောက်၊ မကွေး၊ ချောက်၊ ရေနံချောင်း	-	၂

စဉ်	မြို့နယ်	ကားဂိတ် အမည်	ပြေးဆွဲသည့် ခရီးစဉ်	ပြေးဆွဲ သည့်ယာဉ် အမျိုးအစား	ပြေးဆွဲ သည့် ယာဉ် စီးရေ
၂	ကပတ	ရွှေပုပ္ပိုး	ကပတ-မန္တလေး	City Bus	၁
၃	။	ညောင်ဦးမန်း	ညောင်ဦး-မန္တလေး	Air-Con Bus	၁
၄	။	ဇေယျာမြိုင်ကြီး	ရန်ကုန်-ပုဂံညောင်ဦး- ပခုက္ကူ-ကမ္မ	Express	၂
၅	။	ပုဂံမင်းသား	ရန်ကုန်- ပုဂံညောင်ဦး- - ပခုက္ကူ	Express	၁
၆	။	FAMOUS	ရန်ကုန်-ကပတ- ပုဂံ ညောင်ဦး-ပခုက္ကူ- မြင်းခြံ	Express	၁
၇	။	ရွှေမန္တလာ	ရန်ကုန်- ပုဂံညောင်ဦး- - ပခုက္ကူ-မုံရွာ	Express	၂
၈	။	ဖြိုးရတနာ အောင်	မန္တလေး-မြင်းခြံ- ကပတ	Express	၁
၉	။	မန္တလာမင်း	ရန်ကုန်-ညောင်ဦး	Express	၂
၁၀	။	သန်မြန်သူ	လွိုင်ကော်-ကပတ- ပုပ္ပိုး-ညောင်ဦး	Express	၁
၁၁	။	ရွှေစင်စင်ကြော	ရန်ကုန်-ကပတ-ပုဂံ ညောင်ဦး	Express	၁

စဉ်	မြို့နယ်	ကားဂိတ် အမည်	ပြေးဆွဲသည့် ခရီးစဉ်	ပြေးဆွဲ သည့်ယာဉ် အမျိုးအစား	ပြေးဆွဲ သည့် ယာဉ် စီးရေ	
၁၂		ကပတ	တော်ဝင်ဦး	မန္တလေး-ကပတ-ပုဂံ ညောင်ဦး	Express	၁
၁၃	။	သန်မြန်သူ	မန္တလေး-ကပတ	Express	၁	
၁၄	။	အောင်ကမ္ဘာ	မုံရွာ-ပခုက္ကူ- ညောင်ဦး-ကပတ	Express	၁	
၁၅	။	စကားဝါမြေ	ရန်ကုန်-ငါ့သရောက်	Express	၁	
၁၆	။	စိန်နန်းစိုး	မန္တလေး-ညောင်ဦး	Micro- Bus	၁	
၁၇	။	Hello	မန္တလေး-မြင်းခြံ-ပုဂံ ညောင်ဦး	Express	၁	
၁၈	။	မိုးသောက်ထွန်း	မန္တလေး-တောင်သာ- ပုပ္ပိုး-ညောင်ဦး	Express	၁	
၁၉	။	ELITE	ရန်ကုန်-ကပတ- ညောင်ဦး	Express	၁	
၂၀	။	OK	မန္တလေး-မြင်းခြံ- ညောင်ဦး	Express	၁	
၂၁	။	OK	မြင်းခြံ-ညောင်ဦး- ရန်ကုန်	Express	၁	

စဉ်	မြို့နယ်	ကားဂိတ် အမည်	ပြေးဆွဲသည့် ခရီးစဉ်	ပြေးဆွဲ သည့်ယာဉ် အမျိုးအစား	ပြေးဆွဲ သည့် ယာဉ် စီးရေ
၂၂		ကပတထွန်းဇရာ	မကွေး-မင်းဘူး- ညောင်ဦး -ပခုက္ကူ- မြင်းခြံ-တောင်သာ- မလှိုင်-ရန်ကုန်	Express	၁
၂၃	။	ထင်းရှူး မြို့တော်	ကလေး-တောင်ကြီး- ပုဂံ ညောင်ဦး	Mini- Bus	၁
၂၄	။	JOYOUS	ရန်ကုန်-ပုဂံညောင်ဦး	Express	၁
မြို့နယ်ချုပ်				-	၂၈

လမ်းဦးစီးဌာနနှင့် တံတားဦးစီးဌာနမှ ဆောင်ရွက်သည့်လုပ်ငန်းများ

၃၁။ လမ်းဦးစီးဌာနနှင့်တံတားဦးစီးဌာနမှ ဆောင်ရွက်သည့် လုပ်ငန်းများမှာ အောက်ပါအတိုင်း ဖြစ်ပါသည်-

(က) ကားလမ်း

စဉ်	ကားလမ်းအမည်	မြို့နယ်အတွင်း		အရှည်မိုင်
		မှ	ထိ	
၁	ရန်ကုန်-ပြည်- မန္တလေးလမ်း (BOT)	၃၈၄/၂.၂၈၄	၃၉၀/၀.၄၉၁	၅ / ၆
၂	ရန်ကုန်-ပြည်- မန္တလေးလမ်း	၃၉၀/၀.၄၉၁	၄၁၃/၅.၁၉၀	၂၃ / ၄

စဉ်	ကားလမ်းအမည်	မြို့နယ်အတွင်း		အရှည်မိုင်
		မှ	ထိ	
၃	ဗျတ္တပန်းဆက်လမ်း	၈/၃	၁၈/၀.၅	၉ / ၂
၄	ခရိုင်ချင်းဆက်လမ်း အမှတ်(၁)	၃၁၇/၃	၃၂၁/၅.၅၅၀	၄ / ၂
၅	ရွာမွန်-ဇီးဖြူကုန်း-ကပတ	၁၅/၁	၂၁/၅	၆ / ၂
၆	ကပတအရှေ့မြို့ပတ်လမ်း	၀/၀	၁/၆	၁ / ၆
၇	မိတ္ထီလာ-ကပတလမ်း (BOT)	၂၇/၂	၆၀/၂	၃၃ / ၀
၈	ကပတ-ညဥ့်ပုဂံလမ်း (BOT)	၃၈၄/၂.၂၈၄	၃၉၀/၀.၄၉၁	၅ / ၆
ပေါင်း		-	-	၉၀ / ၅

(ခ) မြို့နယ်ချင်းဆက်လမ်းများ

စဉ်	လမ်းအမည်	အရှည် (မိုင်-ဖာလုံ)	အမျိုးအစား			မှတ် ချက်
			ကတ္တရာ	ကျောက် ချော	အမာ ခံလမ်း	
၁	ရန်ကုန်-ပြည်- မန္တလေးလမ်း (BOT)	၅/၆	ကတ္တရာ	-	-	
၂	ရန်ကုန်-ပြည်- မန္တလေးလမ်း	၂၃/၄	ကတ္တရာ	-	-	
၃	ဗျတ္တပန်းဆက်လမ်း	၉/၅	ကတ္တရာ	-	-	

စဉ်	လမ်းအမည်	အရှည် (မိုင်-ဖာလုံ)	အမျိုးအစား			မှတ် ချက်
			ကတ္တရာ	ကျောက် ချော	အမာ ခံလမ်း	
၄	ခရိုင်ချင်းဆက်လမ်း အမှတ် (၁)	၄/၂	ကတ္တရာ	-	-	
၅	ရွာမွန်-ဇီးဖြူကုန်း- ကပတလမ်း	၆/၄	ကတ္တရာ	-	-	
၆	ကပတအရှေ့မြို့ပတ် လမ်း	၁/၆	ကတ္တရာ	-	-	
၇	မိတ္ထီလာ-ကပတလမ်း (BOT)	၃၃/၀	ကတ္တရာ	-	-	
၈	ကပတ-ညဉ့်-ပုဂံလမ်း (BOT)	၅/၆	ကတ္တရာ	-	-	
မြို့နယ်ချုပ်		၉၀ /၅	၈	-	-	

(ဂ) တံတားများ

(၁) ပေ(၁၈၀)အထက်တံတားများ

စဉ်	တံတားအမည်	အရှည် (ပေ)	အမျိုး အစား	တည်ဆောက် သည့်ခုနှစ်	သွားလာ နိုင်သည့်ယာဉ် (ကား/ရထား)
၁	ချောင်းမ တံတား	၃၁၅	သံကူ ကွန်ကရစ်	၂၀၁၅	တန်(၆၀)
မြို့နယ်ချုပ်		၃၁၅	သံကူ ကွန်ကရစ်	၂၀၁၅	တန်(၆၀)

(၂) ပေ(၁၈၀)အောက်တံတားများ

စဉ်	ပေ(၅၀)မှ (၁၈၀)ရှိ တံတားအမည်	အရှည် (ပေ)	အမျိုးအစား	တည်ဆောက်သည့်ခုနှစ်	သွားလာနိုင်သည့် ယာဉ် (ကား/ရထား)	ပေ(၅၀)အောက် တံတား အရေအတွက်
၁	၃/၂၉ ကြက်ပြစ်	၈၀	RC	-	ကား	၂
၂	၆/၃၀ ရေငံ	၈၈	RC	-	ကား	၂
၃	၁/၃၃ တောင်ဦး	၇၀	RC	-	ကား	၂
၄	၁/၃၅ ဝက်ချုပ်ကုန်း	၁၃၂	RC	-	ကား	၂
၅	၁/၃၈	၆၈	RC	-	ကား	၂
၆	၁/၃၉	၉၀	RC	-	ကား	၂
၇	၁/၃၁၈ အိုင်မနက်	၅၀	RC	-	ကား	-
၈	၉/၄၀၅ ရေတင်ချောင်း	၆၀	RC	-	ကား	၉
မြို့နယ်ချုပ်						၂၁

(ဃ) လမ်း၊ တံတားသုံးစက်ကိရိယာများ

စဉ်	မြို့နယ်/မြို့	လမ်း၊ တံတားသုံးစက်ကိရိယာများ				လုပ်သားဦးရေ
		မြေထိုးစက်	မြေကော်စက်	မြေကြိတ်စက်	မြေသယ်ယာဉ်	
၁	ကပတ	-	-	၂	၁	၂၀
မြို့နယ်ချုပ်		-	-	၂	၁	၂၀

(င) လမ်း/ တံတားအသုံးပြုခကောက်ခံသည့်လုပ်ငန်း

စဉ်	တိုးဂိတ် အမည်	တည်နေရာ	လမ်း/တံတားအရှည်		ကုမ္ပဏီ/ အဖွဲ့အစည်း/ လူပုဂ္ဂိုလ်
			မှ	ထိ	
၁	မြတ်နိုးသူ	အင်တောကျယ်	၀/၀	၆၀/၂	မြတ်နိုးသူ
၂	ကောင်းမွန်	ပိန္နဲတော	၃၈၄/ ၂.၂၈၄ပေ	၃၉၀/ ၀.၄၉၁ပေ	ကောင်းမွန်
၃	ကပတ အထွက် ဂိတ်(၁)	ရန်-ပြည်-မန်း လမ်းမိုင်(၄၀၀/၀)	၃၉၀/ ၀.၄၉၁ပေ	၄၁၃/ ၅.၁၉၀ပေ	လမ်းဦးစီးဌာန
မြို့နယ်ချုပ်		၃	-	-	၃

ဟိုတယ်နှင့် ခရီးသွားလုပ်ငန်း

၃၂။ ကျောက်ပန်းတောင်းမြို့နယ်ရှိ ဟိုတယ်နှင့်ခရီးသွားလုပ်ငန်းနှင့်ပတ်သက်သော အချက်အလက်များမှာ အောက်ပါအတိုင်းဖြစ်ပါသည်-

(က) ဟိုတယ် ၊ မိုတယ်၊ အင်း၊ တည်းခိုခန်း

(၁) ဟိုတယ်

စဉ်	ဟိုတယ်အမည်	ဟိုတယ်		အဆင့်	အခန်း ပေါင်း
		နိုင်ငံပိုင်	ပုဂ္ဂလိကပိုင်		
၁	Triple Lions	-	ပုဂ္ဂလိကပိုင်	ကြယ်သုံးပွင့်	၃၆

စဉ်	ဟိုတယ်အမည်	ဟိုတယ်		အဆင့်	အခန်းပေါင်း
		နိုင်ငံပိုင်	ပုဂ္ဂလိကပိုင်		
၂	Lin Hotel	-	ပုဂ္ဂလိကပိုင်	ကြယ်သုံးပွင့်	၂၈
၃	ဇေယျာသီရိ	-	ပုဂ္ဂလိကပိုင်	ကြယ်သုံးပွင့်	၁၄
၄	Popa Garden	-	ပုဂ္ဂလိကပိုင်	ကြယ်သုံးပွင့်	၂၃
၅	ကင်းဟိုတယ်	-	ပုဂ္ဂလိကပိုင်	ကြယ်သုံးပွင့်	၂၀
၆	ဝတ်မှုံသစ်	-	ပုဂ္ဂလိကပိုင်	ကြယ်သုံးပွင့်	၁၀
၇	Royal KPG Hotel	-	ပုဂ္ဂလိကပိုင်	ကြယ်သုံးပွင့်	၁၅
၈	နေမင်းသား	-	ပုဂ္ဂလိကပိုင်	ကြယ်သုံးပွင့်	၁၂
၉	Popa Mountain Resort	-	ပုဂ္ဂလိကပိုင်	ကြယ်သုံးပွင့်	၅၅
၁၀	ဂုဏ်ဟိုတယ်	-	ပုဂ္ဂလိကပိုင်	ကြယ်သုံးပွင့်	၂၀
၁၁	ထူးမြတ်ချမ်းသာ	-	ပုဂ္ဂလိကပိုင်	ကြယ်သုံးပွင့်	၂၂
၁၂	ဖိုးပကြီး	-	ပုဂ္ဂလိကပိုင်	ကြယ်သုံးပွင့်	၂၀
၁၃	Diamond Popa	-	ပုဂ္ဂလိကပိုင်	ကြယ်သုံးပွင့်	၁၂
မြို့နယ်ချုပ်		-	၁၃ ခု	၁၃ ခု	၂၈၇

(၂) မိုတယ်၊ အင်း၊ တည်းခိုခန်း

စဉ်	မိုတယ်အရေ အတွက်	အင်းအရေ အတွက်	တည်းခိုခန်း အရေအတွက်
၁	၂	၁	၂၁
မြို့နယ်ချုပ်	၂	၁	၂၁

(ခ) ကမ်းခြေနှင့် အပန်းဖြေနေရာများ

စဉ်	ကမ်းခြေ/အပန်းဖြေနေရာ အမည်	တည်နေရာ
၁	-	-
မြို့နယ်ချုပ်	-	-

သမဝါယမအသင်းများ

၃၃။ ကျောက်ပန်းတောင်းမြို့နယ်တွင်ရှိသော သမဝါယမအသင်းများမှာ အောက်ပါအတိုင်း ဖြစ်ပါသည်-

စဉ်	မြို့နယ်	သမဝါယမ အသင်းပေါင်း	သမဝါယမ အသင်းစုပေါင်း	မှတ်ချက်
၁	ကပတမြို့နယ်	၂၄၈	၂	
	မြို့နယ်ချုပ်	၂၄၈	၂	

စီးပွားရေးဆိုင်ရာ အခြေခံအဆောက်အဦများ

၃၄။ ကျောက်ပန်းတောင်းမြို့နယ်တွင်ရှိသော စီးပွားရေးဆိုင်ရာ အခြေခံအဆောက်အဦများမှာ အောက်ပါအတိုင်း ဖြစ်ပါသည်-

(က) ကုမ္ပဏီ၊ ကုန်စည်ခိုင်၊ ပွဲရုံများ၊ ဈေးနှင့် ကုန်တိုက်များ

(၁) ကုမ္ပဏီများ

စဉ်	ကုမ္ပဏီအမည်	ဆောင်ရွက်သည့်လုပ်ငန်း	တည်နေရာ
၁	မြတ်နိုးသူ	လမ်းပြုပြင်ခြင်း	အင်တောကျယ်ရွာ
၂	ကောင်းမွန်	လမ်းပြုပြင်ခြင်း	ဝိန္နဲတောကျေးရွာ

(၂) ကုန်စည်ဒိုင်များ

စဉ်	မြို့နယ်	ကုန်စည်ဒိုင်အမည်	ရောင်းဝယ်သည့် ပစ္စည်းများ	တည်နေရာ
၁	ကပတ	မြကြေးမုံ	ပဲ၊ နှမ်း၊ ဆီ	လွတ်လပ်ရေး

(၃) ပွဲရုံများ

စဉ်	မြို့နယ်	ရောင်းဝယ်သည့် ပစ္စည်းများ	ပွဲရုံအရေအတွက်	တည်နေရာ
၁	ကပတ	သီးနှံပွဲရုံ	၂	မြို့မ
၂	။	ကုန်စိမ်းပွဲရုံ	၄	မြို့မ
၃	။	ထန်းလျက်ပွဲရုံ	၁	မြို့မ
၄	။	သီးနှံပွဲရုံ	၁	တမ္ပဝတီ
၅	။	ကုန်စိမ်းပွဲရုံ	၁၀	ဈေးကွက်သစ်
၆	။	သီးနှံပွဲရုံ	၁	ဈေးကွက်သစ်
၇	။	မန်ကျည်းပွဲရုံ	၁	ဈေးကွက်သစ်
၈	။	ဆီ/ဆီထွက်ပွဲရုံ	၁	ဈေးကွက်သစ်
၉	။	ထန်းလျက်ပွဲရုံ	၂	စံပြရပ်ကွက်
၁၀	။	သီးနှံပွဲရုံ	၁	စံပြရပ်ကွက်
၁၁	။	မန်ကျည်းပွဲရုံ	၁	စံပြရပ်ကွက်
၁၂	။	ဆီ/ဆီထွက်ပွဲရုံ	၁	စံပြရပ်ကွက်
၁၃	။	မန်ကျည်းပွဲရုံ	၁	မြို့မကွက်သစ်
၁၄	။	သီးနှံပွဲရုံ	၁	မြို့မကွက်သစ်

စဉ်	မြို့နယ်	ရောင်းဝယ်သည့် ပစ္စည်းများ	ပွဲရုံအရေအတွက်	တည်နေရာ
၁၅	ကပတ	ထန်းလျက်ပွဲရုံ	၂	မြို့မကွက်သစ်
၁၆	။	သီးနှံပွဲရုံ	၅	အောင်မင်္ဂလာ
၁၇	။	မန်ကျည်းပွဲရုံ	၄	အောင်မင်္ဂလာ
၁၈	။	ထန်းလျက်ပွဲရုံ	၂	အောင်မင်္ဂလာ
၁၉	။	သီးနှံပွဲရုံ	၂	သီရိမင်္ဂလာ
၂၀	။	ထန်းလျက်ပွဲရုံ	၁	သီရိမင်္ဂလာ
၂၁	။	မန်ကျည်းပွဲရုံ	၁	လွတ်လပ်ရေး
၂၂	။	ဆီ/ဆီထွက်ပွဲရုံ	၁	လွတ်လပ်ရေး
၂၃	။	မန်ကျည်းပွဲရုံ	၆	ပြည်တော်သာ
၂၄	။	သီးနှံပွဲရုံ	၃	ဘူတာ
၂၅	။	ဆီ/ဆီထွက်ပွဲရုံ	၁	ဘူတာ
၂၆	။	သီးနှံပွဲရုံ	၂	တောင်မြို့
၂၇	။	ဆီ/ဆီထွက်ပွဲရုံ	၃	တောင်မြို့
၂၈	။	ထန်းလျက်ပွဲရုံ	၉	သာယာအေး
၂၉	။	မန်ကျည်းပွဲရုံ	၄	သာယာအေး
၃၀	။	သီးနှံပွဲရုံ	၆	သာယာအေး
၃၁	။	ဆီ/ဆီထွက်ပွဲရုံ	၂	သာယာအေး
မြို့နယ်ချုပ်			၈၂	

(၄) ဈေးများ

စဉ်	မြို့နယ်	ဈေးအမည်	တည်နေရာ	မှတ်ချက်
၁	ကပတ	မြို့မဈေး	ဈေးကွက်သစ်	
၂	။	တမ္ပဝတီဈေး	တမ္ပဝတီ	
၃	။	တောင်ဦးဈေး	တောင်ဦး	
၄	။	လက်ပံပျားဈေး	လက်ပံပျား	
မြို့နယ်ချုပ်		၄	-	

(၅) ကုန်တိုက်များ

စဉ်	မြို့နယ်	ကုန်တိုက်အမည်	တည်နေရာ	မှတ်ချက်
၁	ကပတ	-	-	
မြို့နယ်ချုပ်		-	-	

(ခ) ဘဏ်များ

စဉ်	မြို့နယ်	ဘဏ်အမည်	အစိုးရပိုင်	ပုဂ္ဂလိကပိုင်	စုစုပေါင်း
၁	ကပတ	မြန်မာ့စီးပွားရေးဘဏ်	အစိုးရ	-	-
၂	။	လယ်ယာဖွံ့ဖြိုးရေးဘဏ်	အစိုးရ	-	-
၃	။	ပထမပုဂ္ဂလိကဘဏ်	-	ပုဂ္ဂလိက	-
၄	။	ကမ္ဘောဇဘဏ်	-	ပုဂ္ဂလိက	-
၅	။	ရိုးမဘဏ်	-	ပုဂ္ဂလိက	-
၆	။	အမရာဘဏ်	-	ပုဂ္ဂလိက	-
၇	။	အာရှစိမ်းလန်းစိုပြေရေး	-	ပုဂ္ဂလိက	-

စဉ်	မြို့နယ်	ဘဏ်အမည်	အစိုးရပိုင်	ပုဂ္ဂလိကပိုင်	စုစုပေါင်း
၈	ကပတ	သမဝါ ယမ	-	ပုဂ္ဂလိက	-
၉	။	ဧရာဝတီ	-	ပုဂ္ဂလိက	-
၁၀	။	လတ်/သေးစားစက်မှုဖွံ့ဖြိုး	-	ပုဂ္ဂလိက	-
၁၁	။	ကမ္ဘာ့ရတနာဘဏ်	-	ပုဂ္ဂလိက	-
၁၂	။	UAB Bank (ယူနိုက်တက် အမရဘဏ်)	-	ပုဂ္ဂလိက	-
၁၃	။	အသေးစားစက်မှု လက်မှုဖွံ့ဖြိုးရေးဘဏ်	-	ပုဂ္ဂလိက	-
မြို့နယ်ချုပ်			၂	၁၁	၁၃

(ဂ) စတိုးဆိုင်နှင့်အရောင်းဆိုင်များ

စဉ်	ဆိုင်အမျိုးအစား	အရေအတွက်
၁	စတိုးဆိုင်	၄၉
၂	ရွှေဆိုင်	၅၀
၃	လျှပ်စစ်ပစ္စည်းဆိုင်	၁၃
၄	ဖုန်း/ဖုန်းပစ္စည်းအရောင်းဆိုင်	၂၄
၅	စာအုပ်ဆိုင်	၇
၆	ဆေးဆိုင်	၂၀
၇	စားသောက်ဆိုင်	၈၆
၈	လက်ဖက်ရည်ဆိုင်	၇၃
၉	ကုန်မာဆိုင်	၁၆

စဉ်	ဆိုင်အမျိုးအစား	အရေအတွက်
၁၀	စိုက်ပျိုးရေးပစ္စည်းဆိုင်	၁၆
၁၁	ဆောက်လုပ်ရေးပစ္စည်းဆိုင်	၂
၁၂	ဆန်ဆိုင်	၄၃
၁၃	အဝတ်အထည်ဆိုင်	၂၉
၁၄	နိဗ္ဗာန်ကုန်ဆိုင်	၁
၁၅	ဝန်ဆောင်မှုလုပ်ငန်းဆိုင်	-
မြို့နယ်ချုပ်		၄၂၉

စည်ပင်သာယာရေးလုပ်ငန်းများ

၃၅။ ကျောက်ပန်းတောင်းမြို့နယ်၏ စည်ပင်သာယာရေးလုပ်ငန်းများမှာ အောက်ပါအတိုင်းဖြစ်ပါသည်-

(က) ဈေးလုပ်ငန်း

စဉ်	မြို့နယ်	ဈေးအမည်	ဆိုင်ခန်းအရေအတွက်	နိုင်ငံပိုင်	ပုဂ္ဂလိကပိုင်	တည်နေရာ
၁	ကပတ	မြို့မဈေး	၁၃၀၈	နိုင်ငံပိုင်	-	ဈေးကွက်သစ်
၂	။	တမ္ပဝတီဈေး	၆၉၈	နိုင်ငံပိုင်	-	တမ္ပဝတီ
၃	။	တောင်ဦးဈေး	၃၁၈	နိုင်ငံပိုင်	-	တောင်ဦး
၄	။	လက်ပံပျားဈေး	၁၀၂	နိုင်ငံပိုင်	-	လက်ပံပျား
မြို့နယ်ချုပ်			၂၄၂၆	နိုင်ငံပိုင်	-	-

(ခ) သောက်သုံးရေရရှိရေးလုပ်ငန်း

စဉ်	မြို့နယ်	စက်ရုံအမည်	တည်နေရာ	အမျိုးအစား	တစ်ရက် ထုတ်လုပ်မှု (ဂါလံ)	ဖြန့်ဖြူးနိုင်မှု (အိမ်ခြေ)
၁	ကပတ	ရွှေပုပ္ပိုး	သာယာအေး	R.O	၂၅၀၀	၅၀၀
၂	။	ဇေယျအေး	အမှတ်-၅	R.O	၁၅၀၀	၃၀၀
၃	။	New Luck	အောင်မင်္ဂလာ	R.O	၂၀၀၀	၄၀၀
၄	။	သရဖူ	လွတ်လပ်ရေး	R.O	၁၅၀၀	၃၀၀
၅	။	Diamond One	စံပြ	R.O	၂၅၀၀	၅၀၀
၆	။	Nine	အောင်မင်္ဂလာ	R.O	၃၀၀၀	၆၀၀
၇	။	မေယု	သီရိမင်္ဂလာ	R.O	၃၀၀၀	၆၀၀
၈	။	ဂျွန်	လယ်ယား(တ)	R.O	၂၀၀၀	၄၀၀
မြို့နယ်ချုပ်		-	-	-	၁၈၀၀၀	၃၆၀၀

(ဂ) သန့်ရှင်းရေးလုပ်ငန်း

စဉ်	မြို့နယ်	သန့်ရှင်းရေးသုံးစက်ကိရိယာများ(စီး)				လုပ်သားဦးရေ
		သန့်ရှင်းရေးယာဉ်	မိလ္လာယာဉ်	ဖုံစက်	ရေစက်	
၁	ကပတ	၉	၁	-	-	၁၃
မြို့နယ်ချုပ်		၉	၁	-	-	၁၃

(ဃ) လမ်း/တံတားလုပ်ငန်း

(၁) လမ်းလုပ်ငန်း

စဉ်	မြို့နယ်	လမ်းပေါင်း	စုစုပေါင်းလမ်းအရှည် (မိုင်)	ကတ္တရာလမ်းပေါင်း		ကွန်ကရစ်လမ်းပေါင်း		မြေသားလမ်းပေါင်း	
				လမ်း	မိုင်	လမ်း	မိုင်	လမ်း	မိုင်
၁	ကပတ	၁၁	၂/၂	၄	၀/၃	၄	၀/၂	၃	၁/၅
မြို့နယ်ချုပ်		၁၁	၂/၂	၄	၀/၃	၄	၀/၂	၃	၁/၅

(၂) တံတားလုပ်ငန်း

စဉ်	မြို့နယ်	တံတားပေါင်း(စင်း)				
		သံ	ကွန်ကရစ်	အုတ်	သစ်သား	ပေါင်း
၁	ကပတ	-	-	-	-	-
မြို့နယ်ချုပ်		-	-	-	-	-

(၃) လမ်း၊ တံတားသုံးစက်ကိရိယာများ

စဉ်	မြို့နယ်	လမ်း၊ တံတားသုံးစက်ကိရိယာများ				လုပ်သားဦးရေ
		မြေထိုးစက်	မြေကော်စက်	မြေကြိတ်စက်	မြေသယ်ယာဉ်	
၁	ကပတ	-	-	၂	-	-
မြို့နယ်ချုပ်		-	-	၂	-	-

ပုံနှိပ်လုပ်ငန်းနှင့် မီဒီယာလုပ်ငန်းများ

၃၆။ ကျောက်ပန်းတောင်းမြို့နယ်တွင်ရှိသော ပုံနှိပ်တိုက်နှင့် မီဒီယာလုပ်ငန်းများမှာ အောက်ပါအတိုင်း ဖြစ်ပါသည်-

(က) ပုံနှိပ်လုပ်ငန်းနှင့် တေးသံသွင်း၊ ဝီဒီယို

စဉ်	မြို့နယ်	ပုံနှိပ်စက်		ယန္တရား	မိတ္တူ	တေးသံသွင်း	ဝီဒီယို
		သံသွင်း	ပုံနှိပ်				
၁	ကပတ	-	-	၁၃	၁၅	၁	၈
မြို့နယ်ချုပ်		-	-	၁၃	၁၅	၁	၈

(ခ) မီဒီယာလုပ်ငန်းများ

စဉ်	မြို့နယ်	သတင်းစာအမည်	တစ်လဖြန့် စောင်ရေ	ဂျာနယ် အမည်	တစ်လဖြန့် စောင်ရေ
၁	ကပတ	မြန်မာ့အလင်း	-	-	-
၂	။	ကြေးမုံ	-	-	-
၃	။	နယူးလိုက်မြန်မာ	-	ဒို့ကျေးရွာ	၁၂၀
မြို့နယ်ချုပ်		၃	-	၁	၁၂၀

ပြည်တွင်းအသားတင်ထုတ်လုပ်မှုနှင့်ဝန်ဆောင်မှုတန်ဖိုး

၃၇။ ကျောက်ပန်းတောင်းမြို့နယ်၏ ပြည်တွင်း အသားတင် ထုတ်လုပ်မှုနှင့်ဝန်ဆောင်မှုတန်ဖိုးကို တစ်ဖက်ပါအတိုင်းဖြစ်ပါသည်-

ပြည်တွင်းအသားတင်ထုတ်လုပ်မှုနှင့်ဝန်ဆောင်မှုတန်ဖိုး

ကျပ်သန်းပေါင်း

စဉ်	အကြောင်းအရာ	၂၀၂၁-၂၂	၂၀၂၂-၂၀၂၃	၂၀၂၂-၂၀၂၃ ခုနှစ်		
		အသားတင်ထုတ်လုပ်မှုတန်ဖိုး	ရည်မှန်းချက်တန်ဖိုး	တန်ဖိုး	အကောင်အထည်ဖော်နိုင်မှု	တိုးတက်မှု%
၁	ထုတ်လုပ်မှုတန်ဖိုး	၁၂၈၀၈၉.၂	၁၇၇၆၅၉.၄	၁၃၃၉၆၂.၄	၇၅.၄	၄.၆
၂	ဝန်ဆောင်မှု	၄၉၃၁၃.၅	၆၃၆၇၅.၁	၅၀၆၁၉.၄	၇၉.၅	၂.၆
၃	ကုန်သွယ်မှုတန်ဖိုး	၂၇၂၆၉.၁	၃၇၁၉၀.၄	၂၉၁၆၅.၅	၇၈.၄	၇.၀
၄	အသားတင်ထုတ်လုပ်မှုနှင့်ဝန်ဆောင်မှုတန်ဖိုး	၂၀၄၆၇၁.၈	၂၇၈၅၂၄.၉	၂၁၃၇၄၇.၃	၇၆.၇	၄.၄

လူတစ်ဦးချင်းဝင်ငွေ

၃၈။ ကျောက်ပန်းတောင်းမြို့နယ်၏ တစ်ဦးချင်း ဝင်ငွေကို တစ်ဖက်ပါအတိုင်း ဖြစ်ပါသည်-

လူတစ်ဦးချင်းဝင်ငွေ

စဉ်	မြို့နယ်	၂၀၂၀-၂၀၂၁ ဘဏ္ဍာနှစ် (ရှေ့ပြေးအမှန်)	၂၀၂၂-၂၀၂၃ ဘဏ္ဍာနှစ် နှစ်ကုန်ခန့်မှန်းခြေ	၂၀၂၃-၂၀၂၄ ဘဏ္ဍာနှစ် စီမံကိန်း ရည်မှန်းချက်
၁	ကပတ	၁၁၅၀၄၉၁	၁၃၀၈၃၃၉	၁၂၈၆၅၉၅
မြို့နယ်ချုပ်		၁၁၅၀၄၉၁	၁၃၀၈၃၃၉	၁၂၈၆၅၉၅

အသက်မွေးဝမ်းကျောင်းလုပ်ငန်းအလိုက် အလုပ်လုပ်သူဦးရေ

၃၉။ ကျောက်ပန်းတောင်းမြို့နယ်၏ အသက်မွေးဝမ်းကျောင်း လုပ်ငန်းအလိုက် အလုပ်လုပ်ကိုင်သူဦးရေမှာ အောက်ပါအတိုင်း ဖြစ်ပါသည်-

စဉ်	မြို့နယ်	အစိုးရဝန်ထမ်း	ဝန်ဆောင်မှု	စိုက်ပျိုးရေး	မွေးမြူရေး	အရောင်းအဝယ်	စက်မှုလက်မှု	ရေလုပ်ငန်း	ကျပ်နိုး	အခြား	စုစုပေါင်း
၁	ကပတ	၃၇၆	၇၅၂	၇၉၄၃	၁၅၃	၁၀၂၃၀	၄၇၄၂	-	၈၉၁၈	၈၁၈၉	၁၂၃၀၂၅
မြို့နယ်ချုပ်		၃၇၆	၇၅၂	၇၉၄၃	၁၅၃	၁၀၂၃၀	၄၇၄၂	-	၈၉၁၈	၈၁၈၉	၁၂၃၀၂၅

အလုပ်လုပ်နိုင်သူဦးရေနှင့် အလုပ်လက်မဲ့ဦးရေ

၄၀။ ကျောက်ပန်းတောင်းမြို့နယ်တွင်ရှိသော အလုပ်လုပ်နိုင်သူ ဦးရေနှင့်အလုပ်လက်မဲ့နှုန်းကို တစ်ဖက်ပါအတိုင်း ဖြစ်ပါသည်-

အလုပ်လုပ်နိုင်သူဦးရေနှင့် အလုပ်လက်မဲ့ဦးရေ

စဉ်	မြို့နယ်	အလုပ်လုပ်နိုင်သူဦးရေ	လုပ်ငန်းခွင်ရှိလုပ်သားဦးရေ	အလုပ်လက်မဲ့ဦးရေ	အလုပ်လက်မဲ့ရာခိုင်နှုန်း
၁	ကပတ	၁၄၃၄၄၇	၁၂၃၀၂၅	၂၀၄၂၂	၁၄.၂၄
	မြို့နယ်ချုပ်	၁၄၃၄၄၇	၁၂၃၀၂၅	၂၀၄၂၂	၁၄.၂၄

အခန်း(၇)

လူမှုရေးဆိုင်ရာအချက်အလက်များ

ပညာရေးကဏ္ဍ

၄၉။ ကျောက်ပန်းတောင်းမြို့နယ်တွင်ရှိသော ပညာရေးဆိုင်ရာအချက်အလက်များမှာ အောက်ပါအတိုင်းဖြစ်ပါသည်-

(က) အဆင့်မြင့်ပညာ

စဉ်	တက္ကသိုလ်/ကောလိပ်/သိပ္ပံကျောင်းအမည်	တည်နေရာ	အကျယ်အဝန်း (ဧက)	ဆရာ/ဆရာမ ဦးရေ	ကျောင်းသား/သူ ဦးရေ	ဆရာနှင့်ကျောင်းသားအချိုး
၁	စက်မှုသိပ္ပံ	ပြည်တော်သာ	၃၀.၃၃	၅၀	၄၀၉	၁:၈
	မြို့နယ်ချုပ်	-	၃၀.၃၃	၅၀	၄၀၉	၁:၈

(ခ) အခြေခံပညာ

(၁) အထကကျောင်းများ

စဉ်	ကျောင်းအမည်	တည်နေရာ	အကျယ်အဝန်း (ဧက)	ဆရာ/ဆရာမ ဦးရေ	ကျောင်းသား/သူ ဦးရေ	ဆရာနှင့် ကျောင်းသား အချိုး
၁	အထက(၁)	လွတ်လပ်ရေး	၈.၂၁	၄၈	၅၅၆	၁:၁၂
၂	အထက(၂)	စံပြ	၁၆.၄၁	၄၆	၅၇၅	၁:၁၃
၃	အထက	ပုပ္ပိုး	၆.၉၈	၃၄	၅၆၈	၁:၁၇
၄	အထက	ကမ်းဖြူ	၅.၁၉	၁၅	၆၄	၁:၄
၅	အထက	တောင်ဦး	၉.၁၂	၁၁	၆၆၆	၁:၆၁
၆	အထက	လက်ပံပျား	၁၀.၀၀	၂၈	၅၅၉	၁:၂၀
၇	အထက	သီရိမင်္ဂလာ	၁၁.၆၉	၄၃	၇၈၄	၁:၁၈
၈	အထက	ပွေးကျစ်	၈.၃၂	၁၁	၁၈၆	၁:၁၇
၉	အထက	သပြေကိုင်း	၉.၆၆	၇	၁၅၁	၁:၂၂
၁၀	အထက	မန်ကျည်းကုန်း	၅.၅၁	၇	၆၁	၁:၉
၁၁	အထက	နတ်ကန်လည်	၉.၉၇	၁၄	၄၂၀	၁:၃၀
၁၂	အထက	စိတ္တိန်း(တ)	၂.၇၅	၁၈	၄၉၈	၁:၂၈
၁၃	အထက	လက်ပန်ကျင်း	၂.၇၄	၈	၁၅၂	၁:၁၉
၁၄	အထက	သာယာအေး	၃.၇၁	၃၃	၂၈၀	၁:၈
၁၅	အထက	သုံးအိမ်ကုန်း	၃.၇၃	၁၈	၅၄၄	၁:၃၀

စဉ်	ကျောင်းအမည်	တည်နေရာ	အကျယ်အဝန်း (ဧက)	ဆရာ/ဆရာမ ဦးရေ	ကျောင်းသား/သူ ဦးရေ	ဆရာနှင့် ကျောင်းသား အချိုး
၁၆	အထက	တလင်းကုန်း	၀.၆၄	၆	၁၉၃	၁:၃၂
၁၇	အထက	အတာ	၁.၅၀	၁၂	၁၁၉	၁:၁၀
မြို့နယ်ချုပ်		၁၇ ကျောင်း	-	၃၅၉	၆၃၇၆	၁:၁၈

(၂) အထကကျောင်းခွဲများ

စဉ်	ကျောင်းအမည်	တည်နေရာ	အကျယ်အဝန်း (ဧက)	ဆရာ/ဆရာမ ဦးရေ	ကျောင်းသား/သူ ဦးရေ	ဆရာနှင့် ကျောင်းသား အချိုး
၁	အထက(ခွဲ)	စီပေါက်ကန်	၄.၃၂	၁၇	၄၅၈	၁:၂၇
၂	အထက(ခွဲ)	မကျီးတိုင်း	၁၂.၉၆	၂၁	၄၆၀	၁:၂၂
၃	အထက(ခွဲ)	လက်ပံပင်	၆.၄၂	၂၀	၂၂၁	၁:၁၁
၄	အထက(ခွဲ)	မြင်သာ	၀.၉၂	၁၂	၃၉၀	၁:၃၃
၅	အထက(ခွဲ)	ခလရ(၇၈)	၃.၆၃	၁၅	၂၄၆	၁:၁၆
၆	အထက(ခွဲ)	မြောက်တော	၃.၂၉	၁၃	၂၆၉	၁:၂၁
၇	အထက(ခွဲ)	စမ်းပွင့်	၆.၅၃	၇	၁၆၅	၁:၂၄
၈	အထက(ခွဲ)	မဲဒီး	၅.၂၈	၆	၂၅၃	၁:၄၂

စဉ်	ကျောင်းအမည်	တည်နေရာ	အကျယ်အဝန်း (ဧက)	ဆရာ/ဆရာမ ဦးရေ	ကျောင်းသား/သူ ဦးရေ	ဆရာနှင့် ကျောင်းသား အချိုး
၉	အထက(ခွဲ)	ခါးပတ်	၆.၂၁	၁၄	၂၆၉	၁:၁၉
၁၀	အထက(ခွဲ)	ယာကြီးတော	၆.၅၄	၆	၁၇၂	၁:၂၉
၁၁	အထက(ခွဲ)	ကျောက်စစ်ကန် (မ)	၆.၂၂	၁၅	၃၇၅	၁:၂၅
၁၂	အထက(ခွဲ)	ဒေါင်းလည်	၅.၄၉	၁၈	၃၄၂	၁:၁၉
၁၃	အထက(ခွဲ)	ကျောက်စစ်ကန် (တ)	၅.၇၄	၁၂	၁၁၆	၁:၁၀
၁၄	အထက(ခွဲ)	ညောင်ချိုင်း-တ	၁.၃၆	၇	၂၃၈	၁:၃၄
၁၅	အထက(ခွဲ)	ထန်းတောဦး	၂.၅၅	၆	၇၅	၁:၁၃
၁၆	အထက(ခွဲ)	ကမ္ဘာတဲ	၅.၇၈	၅	၁၈၁	၁:၃၆
၁၇	အထက(ခွဲ)	ကျွဲကူး	၂.၁၂	၆	၃၆၅	၁:၆၁
၁၈	အထက(ခွဲ)	ကျောက်ပုံ-မ	၀.၉၃	၇	၂၆၇	၁:၃၈
၁၉	အထက(ခွဲ)	ခပေါင်းကုန်း	၂.၂၈	၈	၂၄၉	၁:၃၁
၂၀	အထက(ခွဲ)	ချိုင်း	၁.၂၁	၁၂	၂၈၂	၁:၂၄
၂၁	အထက(ခွဲ)	ဆုံကုန်း	၀.၈၆	၈	၁၀၃	၁:၁၃
၂၂	အထက(ခွဲ)	ဇီးဖြူကုန်း	၂.၄၈	၁၀	၁၈၄	၁:၁၈

စဉ်	ကျောင်းအမည်	တည်နေရာ	အကျယ်အဝန်း (ဧက)	ဆရာ/ဆရာမ ဦးရေ	ကျောင်းသား/သူ ဦးရေ	ဆရာနှင့် ကျောင်းသား အချိုး
၂၃	အထက(ခွဲ)	ဈေးကုန်း	၈.၂၃	၁၆	၃၂၄	၁:၂၀
၂၄	အထက(ခွဲ)	တလိုင်းကန်	၁၃.၇၈	၉	၂၃၄	၁:၂၆
၂၅	အထက(ခွဲ)	မြင်သာတောင်	၃.၇၃	၁၃	၂၂၈	၁:၁၈
၂၆	အထက(ခွဲ)	ရေဆုံး	၂.၂၇	၁၁	၂၈၉	၁:၂၆
၂၇	အထက(ခွဲ)	ဝက်သချည်	၁.၀၀	၉	၂၁၅	၁:၂၄
၂၈	အထက(ခွဲ)	အမြောင်ကန်	၂.၉၇	၈	၂၁	၁:၃
၂၉	အထက(ခွဲ)	ကုန်းပေါ်နက်	၁.၃၄	၁၁	၁၄၉	၁:၁၄
၃၀	အထက(ခွဲ)	ထန်းပေါက်ကုန်း	၁.၃၈	၁၂	၁၅၂	၁:၁၃
၃၁	အထက(ခွဲ)	ရွာလှ	၅.၃၄	၁၇	၃၄၀	၁:၂၀
၃၂	အထက(ခွဲ)	လေးပင်-မ	၀.၆၇	၆	၁၈၄	၁:၃၁
၃၃	အထက(ခွဲ)	လယ်ယား-မ	၁.၇၈	၁၁	၁၄၁	၁:၁၃
၃၄	အထက(ခွဲ)	ဟင်းခွက်အိုင်	၂.၃၄	၁၀	၁၅၁	၁:၁၅
၃၅	အထက(ခွဲ)	အိုင်မ	၁.၃၆	၅	၁၈၂	၁:၃၆
၃၆	အထက(ခွဲ)	သီးပင်	၀.၇၆	၄	၁၈၉	၁:၄၇
၃၇	အထက(ခွဲ)	သန်းပင်	၀.၇၇	၁၂	၁၁၇	၁:၁၀
မြို့နယ်ချုပ်		၃၇ ကျောင်း	-	၃၉၉	၈၅၉၆	၁:၂၂

(၃) အလကကျောင်းများ

စဉ်	ကျောင်းအမည်	တည်နေရာ	အကျယ်အဝန်း (ဧက)	ဆရာ/ဆရာမ ဦးရေ	ကျောင်းသား/သူ ဦးရေ	ဆရာနှင့် ကျောင်းသားအချိုး
၁	အလက	ဆင်ခေါင်း	၃.၄၀	၆	၁၂၂	၁:၂၀
၂	အလက	အိုင်လျား(တ)	၂.၆၈	၃	၁၈၈	၁:၆၃
၃	အလက	ကျောင်းစု	၁.၁၄	၉	၃၄	၁:၄
၄	အလက	ကြံ့စို့	၂.၅၀	၁၂	၈၀	၁:၇
၅	အလက	ချောင်းခြားစု	၂.၆၆	၇	၁၃၅	၁:၁၉
၆	အလက	ဆည်ပေါက်	၁.၀၄	၁၁	၂၂၃	၁:၂၀
၇	အလက	တံခွန်တိုင်	၂.၅၂	၉	၂၀၀	၁:၂၂
၈	အလက	ဒဝါး	၀.၃၃	၁၁	၁၉၅	၁:၁၈
၉	အလက	လွင်ပင်ကုန်း	၁.၅၆	၁	၉၈	၁:၉၈
၁၀	အလက	လှိုင်သာ	၂.၉၄	၉	၂၃၃	၁:၂၆
၁၁	အလက	ထနောင်ကုန်း	၂.၀၅	၆	၁၃၆	၁:၂၃
၁၂	အလက	စင်မြင့်	၂.၅၇	၇	၂၆၉	၁:၃၈
၁၃	အလက	ဘုရားကြီးကုန်း	၁.၉၁	၆	၃၆	၁:၆
၁၄	အလက	မကျီးငုတ္တို	၁.၁၈	၈	၃	၁:၀
၁၅	အလက	ရေငံ	၀.၉၇	၇	၃၂၈	၁:၄၇
၁၆	အလက	အိမ်အို	၁.၈၄	၅	၁၈	၁:၄
၁၇	အလက	ကံသာယာ	၀.၅၄	၁၀	၁၇၇	၁:၁၈

စဉ်	ကျောင်းအမည်	တည်နေရာ	အကျယ်အဝန်း (ဧက)	ဆရာ/ဆရာမ ဦးရေ	ကျောင်းသား/သူ ဦးရေ	ဆရာနှင့် ကျောင်းသားအချိုး
၁၈	အလက	ကျားနေအိုင်	၀.၈၈	၇	၁၈၈	၁:၂၇
၁၉	အလက	ဆယ့်နှစ်ရာသီပင်	၀.၇၀	၇	၁၂၈	၁:၁၈
၂၀	အလက	တောင်ပေါ်-တ	၁.၃၅	၁၁	၁၈၃	၁:၁၇
၂၁	အလက	အင်ပင်ကြီး	၀.၃၇	၈	၁၁၃	၁:၁၄
၂၂	အလက	ကြက်ပြစ်	၀.၄၂	၇	၁၅၀	၁:၂၁
၂၃	အလက	ငါရှန်တောင်	၁.၀၈	၈	၁၇၂	၁:၂၂
၂၄	အလက	ဆားတုံး	၁.၀၉	၄	၉၉	၁:၂၅
၂၅	အလက	ရုံးရွာ	၁.၂၃	၄	၉၁	၁:၂၃
၂၆	အလက	ဖုံသာ	၀.၆၉	၄	၅၈	၁:၁၅
၂၇	အလက	လျော်တော	၀.၅၄	၃	၁၄၄	၁:၄၈
၂၈	အလက	အုံမှိုရိုး	၁.၀၆	၉	၈၄	၁:၉
၂၉	အလက	မြင်းခြံကုန်း	၀.၇၀	၇	၂၅၅	၁:၃၆
မြို့နယ်ချုပ်		၂၉ ကျောင်း	-	၂၀၆	၄၁၄၀	၁:၂၀

(၄) အလကကျောင်းခွဲများ

စဉ်	ကျောင်းအမည်	တည်နေရာ	အကျယ်အဝန်း (ဧက)	ဆရာ/ဆရာမ ဦးရေ	ကျောင်းသား/သူ ဦးရေ	ဆရာနှင့် ကျောင်းသားအချိုး
၁	အလက(ခွဲ)	အင်တောကျယ်	၃.၅၄	၆	၂၅၃	၁:၄၂

စဉ်	ကျောင်းအမည်	တည်နေရာ	အကျယ်အဝန်း (ဧက)	ဆရာ/ဆရာမ ဦးရေ	ကျောင်းသား/သူ ဦးရေ	ဆရာနှင့် ကျောင်းသားအချိုး
၂	အလက(ခွဲ)	နှစ်ကျပ်ခွဲ	၂.၄၀	၁၄	၄၂၀	၁:၃၀
၃	အလက(ခွဲ)	လေးတိုင်စင်	၁.၇၆	၂	၆၆	၁:၃၃
၄	အလက(ခွဲ)	လယ်ကြီး-မ	၂.၂၂	၆	၇၈	၁:၁၃
၅	အလက(ခွဲ)	ကျွဲကန်	၁.၀၈	၄	၁၀၆	၁:၂၇
၆	အလက(ခွဲ)	ကျောက်တန်း	၁.၉၁	၁	၅၆	၁:၅၆
၇	အလက(ခွဲ)	ပွဲခင်း	၃.၆၇	၃	၂၁၄	၁:၇၁
၈	အလက(ခွဲ)	ဖိုကုန်း	၂.၅၆	၇	၁၄၈	၁:၂၁
၉	အလက(ခွဲ)	သရက်တော-တ	၁.၂၇	၅	၄၄	၁:၉
၁၀	အလက(ခွဲ)	သီးကုန်း-ရ	၁.၁၃	၇	၂၅၀	၁:၃၆
၁၁	အလက(ခွဲ)	ဝွေးကုန်း	၁.၅၀	၆	၃၀၉	၁:၅၂
၁၂	အလက(ခွဲ)	တည်ပင်တဲ	၂.၃၅	၅	၁၃၂	၁:၂၆
၁၃	အလက(ခွဲ)	တောင်ခြေ	၁.၆၁	၈	၆၃	၁:၈
၁၄	အလက(ခွဲ)	သန်းကြီးကုန်း	၁.၀၀	၆	၇၅	၁:၁၃
၁၅	အလက(ခွဲ)	သစ်ဆပ်ပင်	၁.၀၂	၅	၁၂၂	၁:၂၄
၁၆	အလက(ခွဲ)	ချောင်းခြား	၁.၃၇	၅	၈၇	၁:၁၇
၁၇	အလက(ခွဲ)	ဆည်	၁.၅၀	၆	၉၃	၁:၁၆
၁၈	အလက(ခွဲ)	ဖက်တောရေ	၀.၉၉	၅	၈၄	၁:၁၇
၁၉	အလက(ခွဲ)	သက္ကယ်ကျင်း	၀.၆၆	၃	၄၀	၁:၁၃

စဉ်	ကျောင်းအမည်	တည်နေရာ	အကျယ်အဝန်း (ဧက)	ဆရာ/ဆရာမ ဦးရေ	ကျောင်းသား/သူ ဦးရေ	ဆရာနှင့် ကျောင်းသားအချိုး
၂၀	အလက(ခွဲ)	ကံလွန်-မ	၁.၃၃	၈	၉၆	၁:၁၂
၂၁	အလက(ခွဲ)	ဘိုတဲ	၁.၀၅	၅	၅၇	၁:၁၁
၂၂	အလက(ခွဲ)	သပြေရိုး	၁.၃၅	၈	၁၂၂	၁:၁၅
မြို့နယ်ချုပ်		-	-	၁၂၅	၂၉၁၅	၁:၂၃

(၅) မူလတန်းလွန်ကျောင်းများ

စဉ်	မြို့နယ်	ကျောင်းအရေအတွက်	ဆရာ/ဆရာမ ဦးရေ	ကျောင်းသား / သူဦးရေ	ဆရာနှင့် ကျောင်းသားအချိုး
၁	ကပတ	၅၄	၂၉၉	၁၀၁	၁:၀
မြို့နယ်ချုပ်		၅၄	၂၉၉	၁၀၁	၁:၀

(၆) အမကကျောင်းများ

စဉ်	မြို့နယ်	ကျောင်းအရေအတွက်	ဆရာ/ဆရာမ ဦးရေ	ကျောင်းသား / သူဦးရေ	ဆရာနှင့် ကျောင်းသားအချိုး
၁	ကပတ	၁၂၃	၄၃၇	-	၁:၀
မြို့နယ်ချုပ်		၁၂၃	၄၃၇	-	၁:၀

(ဂ) မူလတန်းကြိုကျောင်း

စဉ်	ကျောင်းအမည်	တည်နေရာ	ဆရာ/ဆရာမ ဦးရေ	ကျောင်းသား/ သူဦးရေ	အချိုး
၁	အထက-ကမ်းဖြူ	ကမ်းဖြူ	-	-	-
၂	အထက-တောင်ဦး	တောင်ဦး	-	-	-
၃	အထက-မြို့ရှေ့	သီရိမင်္ဂလာ	-	-	-
၄	အထက-နတ်ကန်လည်	နတ်ကန်လည်	-	-	-
၅	အထက-သုံးအိမ်	သုံးအိမ်ကုန်း	-	-	-
၆	အထက-စိတ္တိန်း	စိတ္တိန်း	-	-	-
၇	ထ(ခွဲ)မကျီးတိုင်း	မကျီးတိုင်း	-	-	-
၈	ထ(ခွဲ)လယ်ယားမြောက်	လယ်ယား(မ)	-	-	-
၉	ထ(ခွဲ)ထန်းတောဦး	ထန်းတောဦး	-	-	-
၁၀	ထ(ခွဲ)တလိုင်းကန်	တလိုင်းကန်	-	-	-
၁၁	ထ(ခွဲ)အမြောင်ကန်	အမြောင်ကန်	-	-	-
၁၂	ထ(ခွဲ)မြင်သာတောင်	မြင်သာတောင်	-	-	-
၁၃	ထ(ခွဲ)ဝက်သချဉ်	ဝက်သချဉ်	-	-	-
၁၄	အလက-ကျောင်းစု	ကျောင်းစု	-	-	-
၁၅	အလက-ဒဝါး	ဒဝါး	-	-	-
၁၆	အလက-လွန်ပင်ကုန်း	လွန်ပင်ကုန်း	-	-	-
၁၇	အလက-တောင်ပေါ်(တ)	တောင်ပေါ်(တ)	-	-	-
၁၈	အလက-အိမ်အို	အိမ်အို	-	-	-

စဉ်	ကျောင်းအမည်	တည်နေရာ	ဆရာ/ဆရာမ ဦးရေ	ကျောင်းသား/ သူဦးရေ	အချိုး
၁၉	လ(ခွဲ)အင်တောကျယ်	အင်တောကျယ်	-	-	-
၂၀	မူလွန်-အင်တိုင်း(န)	အင်တိုင်း(န)	-	-	-
၂၁	မူလွန်-အင်ချောင်း	အင်ချောင်း	-	-	-
၂၂	မူလွန်-စံပြ	စံပြ	-	-	-
၂၃	မူလွန်-လွတ်လပ်ရေး	လွတ်လပ်ရေး	-	-	-
၂၄	မူလွန်-အလယ်ရွာ-၂	ရွာတန်းရှည်	-	-	-
၂၅	အမက-ကန်ပတ်လည်	ကန်ပတ်လည်	-	-	-
၂၆	အမက-ဆင်ဆင်း	ဆင်ဆင်း	-	-	-
၂၇	အမက-ညောင်ပင်သာ	ညောင်ပင်သာ	-	-	-
၂၈	အမက-ဝါးရုံကုန်း	ဝါးရုံကုန်း	-	-	-
၂၉	အမက-ဥယျာဉ်	ဥယျာဉ်	-	-	-
၃၀	အမက-ချောင်းဖျား	ချောင်းဖျား	-	-	-
မြို့နယ်ချုပ်		၃၀ ကျောင်း	-	-	-

(ဃ) ဘုန်းတော်ကြီးသင် ပညာရေးကျောင်း

စဉ်	ကျောင်းအမည်	တည်နေရာ	အကျယ်အဝန်း (ဧက)	ဆရာ/ဆရာမ ဦးရေ	ကျောင်းသား/ သူဦးရေ	အချိုး
၁	အလကကျွဲကန်	ကျွဲကန်	၄.၀၀	၈	၁၅၈	၁:၂၀
၂	အလကကန်ကုန်း	ကန်ကုန်း	၂.၀၀	၈	၆၁	၁:၈
၃	မူလွန်ဆုံကုန်း	ဆုံကုန်း	၃.၀၀	၇	၇၈	၁:၁၁

စဉ်	ကျောင်းအမည်	တည်နေရာ	အကျယ် အဝန်း (ဧက)	ဆရာ/ ဆရာမ ဦးရေ	ကျောင်း သား /သူဦးရေ	အချိုး
၄	အမကဇေယျသိင်္ဂီ-၂	တောင်လှ	၃.၀၀	၅	၄၆	၁:၉
၅	မူလွန်ရွှေအိ	အောင်မင်္ဂလာ	၇.၀၀	၄	၁၀၂	၁:၂၆
၆	အမကသင်ပေါင်း	သင်ပေါင်း	၁.၅၀	၁၃	၁၃၁	၁:၁၀
၇	အမကအောင်မြေတောရ	ဘုရားကြီးကုန်း	၄.၀၀	၂	၂	၁:၁
မြို့နယ်ချုပ်		၇ ကျောင်း	-	၄၇	၅၇၈	၁:၁၂

(င) ကျောင်းနေအရွယ်ကလေးများ ကျောင်းအပ်နှံမှု

စဉ်	မြို့နယ်	(၅)နှစ်ပြည့်ကလေး			ကျောင်းအပ်နှံမှု			ကျောင်း အပ်နှံမှု%
		ကျား	မ	ပေါင်း	ကျား	မ	ပေါင်း	
၁	ကပတ	၁၅၃၃	၁၄၅၃	၂၉၈၆	၁၅၃၃	၁၄၅၃	၂၉၈၆	၁၀၀ %
မြို့နယ်ချုပ်		၁၅၃၃	၁၄၅၃	၂၉၈၆	၁၅၃၃	၁၄၅၃	၂၉၈၆	၁၀၀ %

(စ) တက္ကသိုလ်ဝင်တန်း အောင်မြင်မှု

စဉ်	မြို့နယ်	၂၀၂၁-၂၀၂၂ ခုနှစ်				၂၀၂၂-၂၀၂၃ ခုနှစ်			
		စာရင်းရှိ	ဖြေဆို	အောင်မြင်	%	စာရင်းရှိ	ဖြေဆို	အောင်မြင်	%
၁	ကပတ	၁၁၃၅	၁၀၂၅	၄၁၁	၄၀.၁၀	၁၁၆၆	၁၀၇၆	-	-
မြို့နယ်ချုပ်		၁၁၃၅	၁၀၂၅	၄၁၁	၄၀.၁၀	၁၁၆၆	၁၀၇၆	-	-

(ဆ) စာတတ်မြောက်မှုရာနှုန်း

စဉ်	မြို့နယ်	မြို့နယ်လူဦးရေ	(၁၅)နှစ်အထက်လူဦးရေ	စာတတ်မြောက်ဦးရေ	စာတတ်မြောက်မှုနှုန်း
၁	ကပတ	၃၀၀၃၈၇	၁၈၅၅၆၃	၁၈၅၅၄၄	၉၉.၉၉%
	မြို့နယ်ချုပ်	၃၀၀၃၈၇	၁၈၅၅၆၃	၁၈၅၅၄၄	၉၉.၉၉%

(ဇ) သင်ကြားမှု၊ သင်ယူမှု၊ အထောက်အကူပြု စာသင်ခန်းများ ဖွင့်လှစ်နိုင်မှုအခြေအနေ

(၁) အထက ကျောင်းများ

စဉ်	မြို့နယ်	အထက်တန်းကျောင်း						
		စာရင်းရှိ	Media တပ်ပြီး	3PLAT တပ်ပြီး	2PLAT တပ်ပြီး	1PLAT တပ်ပြီး	ပေါင်း	
၁	ကပတ	၁၇	-	၁၇	-	-	၁၇	
	မြို့နယ်ချုပ်	၁၇	-	၁၇	-	-	၁၇	

(၂) အလက ကျောင်းများ

စဉ်	မြို့နယ်	အလယ်တန်းကျောင်း						
		စာရင်းရှိ	Media တပ်ပြီး	3PLAT တပ်ပြီး	2PLAT တပ်ပြီး	1PLAT တပ်ပြီး	ပေါင်း	
၁	ကပတ	၆၆	-	၆၆	-	-	၆၆	
	မြို့နယ်ချုပ်	၆၆	-	၆၆	-	-	၆၆	

(၃) အမက ကျောင်းများ

စဉ်	မြို့နယ်	မူလတန်းကျောင်း						ပေါင်း
		စာရင်းရှိ	Media တပ်ပြီး	3PLAT တပ်ပြီး	2PLAT တပ်ပြီး	1PLAT တပ်ပြီး		
၁	ကပတ	၁၉၉	-	၁၉၉	-	-	၁၉၉	
	မြို့နယ်ချုပ်	၁၉၉	-	၁၉၉	-	-	၁၉၉	

(ဈ) စာကြည့်တိုက်များ ဖွင့်လှစ်နိုင်မှု

စဉ်	မြို့နယ်	အုပ်ချုပ်ရေး	ပညာရေး	ပြန်/ဆက်	ဘုန်းကြီးကျောင်း	အခြား	ပေါင်း
၁	မြို့နယ်	၁၂၁	၂၂၉	၃၆	-	၅	၃၉၁
	မြို့နယ်ချုပ်	၁၂၁	၂၂၉	၃၆	-	၅	၃၉၁

ကျန်းမာရေးကဏ္ဍ

၄၂။ ကျောက်ပန်းတောင်းမြို့နယ်၏ ကျန်းမာရေး ကဏ္ဍဆိုင်ရာ အချက်အလက်များမှာ အောက်ပါအတိုင်းဖြစ်ပါသည်-

(က) ဆေးရုံများ

စဉ်	ဆေးရုံအမည်	တည်နေရာ	အစိုးရ/ပုဂ္ဂလိက	ကုတင်အရေအတွက်
၁	မြို့နယ်ပြည်သူ့ဆေးရုံ	စံပြရပ်	အစိုးရ	၅၀
၂	တိုက်နယ်ဆေးရုံ	ပွေးကျစ်ရွာ	အစိုးရ	၁၆
၃	တိုက်နယ်ဆေးရုံ	လက်ပံပျားရွာ	အစိုးရ	၁၆

စဉ်	ဆေးရုံအမည်	တည်နေရာ	အစိုးရ/ ပုဂ္ဂလိက	ကုတင် အရေ အတွက်
၄	တိုက်နယ်ဆေးရုံ	ပုပ္ပိုးရွာ	အစိုးရ	၁၆
၅	သံဃာ့ဆေးရုံ	ပုပ္ပိုးရွာ	အစိုးရ	၁၆
၆	သုခပြည့်စုံ	သီရိမင်္ဂလာ	ပုဂ္ဂလိက	-
၇	ဝင်း	ပြည်တော်သာ	ပုဂ္ဂလိက	-
၈	စံတော်ဝင်	သာယာအေး	ပုဂ္ဂလိက	-
၉	ပွင့်ဆန်း	ဆင်တိုင်းကန်	ပုဂ္ဂလိက	-
မြို့နယ်ချုပ်		၉	-	၁၁၄

(ခ) ဆေးပေးခန်းများ

စဉ်	ဆေးပေးခန်း အမည်	တည်နေရာ	အစိုးရ/ ပုဂ္ဂလိက	ကုသသည့် ရောဂါ အမျိုးအစား
၁	RHC (7)	နတ်ကန်လည်/ စိတ္တိန်း/သပြေကိုင်း/ တလိုင်းကန်/ မကျီး ကုန်း/ မကျီးတိုင်း/ ပွေးကျစ်	အစိုးရ	အထွေထွေ
၂	RHS(44)	-	အစိုးရ	အထွေထွေ
၃	ငှက်ဖျားတိုက် ဖျက်ရေး	စံပြရပ်ကွက်	အစိုးရ	ငှက်ဖျားရောဂါ

စဉ်	ဆေးပေးခန်း အမည်	တည်နေရာ	အစိုးရ/ ပုဂ္ဂလိက	ကုသသည့် ရောဂါ အမျိုးအစား
၄	ကျောင်း ကျန်းမာရေး	ဈေးကွက်သစ် ရပ်ကွက်	အစိုးရ	အထွေထွေ
၅	မိခင်/ကလေး	ဈေးကွက်သစ် ရပ်ကွက်	အစိုးရ	အထွေထွေ
၆	သုခပြည့်စုံ	သီရိမင်္ဂလာ ရပ်ကွက်	ပုဂ္ဂလိက	အထွေထွေ
၇	ဝင်း	ပြည်တော်သာ ရပ်ကွက်	ပုဂ္ဂလိက	အထွေထွေ
၈	စံတော်ဝင်	သာယာအေး	ပုဂ္ဂလိက	အထွေထွေ
၉	ပွင့်ဆန်း	ဆင်တိုင်းကန်	ပုဂ္ဂလိက	အထွေထွေ
	မြို့နယ်ချုပ်	-	အစိုးရ ၅/ ပုဂ္ဂလိက ၄	-

(ဂ) ကျေးလက်ကျန်းမာရေးဌာန/ဌာနခွဲ

စဉ်	ကျေးလက်ကျန်းမာရေး ဌာနအမည်	တည်နေရာ
၁	ပုပ္ပိုးကျေးလက်ကျန်းမာရေးဌာန	ပုပ္ပိုး
၂	နတ်ကန်လည်ကျေးလက်ကျန်းမာရေးဌာန	နတ်ကန်လည်
၃	စိတ္တိန်းကျေးလက်ကျန်းမာရေးဌာန	စိတ္တိန်း
၄	သပြေကိုင်းကျေးလက်ကျန်းမာရေးဌာန	သပြေကိုင်း

စဉ်	ကျေးလက်ကျန်းမာရေး ဌာနအမည်	တည်နေရာ
၅	တလိုင်းကန်ကျေးလက်ကျန်းမာရေးဌာန	တလိုင်းကန်
၆	မကျီးကုန်းကျေးလက်ကျန်းမာရေးဌာန	မကျီးကုန်း
၇	မကြီးတိုင်းကျေးလက်ကျန်းမာရေးဌာန	မကြီးတိုင်း
၈	လက်ပံပျားကျေးလက်ကျန်းမာရေးဌာန	လက်ပံပျား
၉	ပွေးကျစ်ကျေးလက်ကျန်းမာရေးဌာန	ပွေးကျစ်
	ကျေးလက်ကျန်းမာရေးဌာနခွဲအမည်	
၁	ကျောက်တံခါးကျေးလက်ကျန်းမာရေးဌာန(ခွဲ)	ကျောက်တံခါး
၂	ကန်နီစု ကျေးလက်ကျန်းမာရေးဌာန(ခွဲ)	ကန်နီစု
၃	လက်ပံပင် ကျေးလက်ကျန်းမာရေးဌာန(ခွဲ)	လက်ပံပင်
၄	ဆည်ပေါက် ကျေးလက်ကျန်းမာရေးဌာန(ခွဲ)	ဆည်ပေါက်
၅	နှစ်ကျပ်ခွဲ ကျေးလက်ကျန်းမာရေးဌာန(ခွဲ)	နှစ်ကျပ်ခွဲ
၆	ဘိုတဲ ကျေးလက်ကျန်းမာရေးဌာန(ခွဲ)	ဘိုတဲ
၇	ကျားနေအိုင် ကျေးလက်ကျန်းမာရေးဌာန(ခွဲ)	ကျားနေအိုင်
၈	သန်းကြီးကုန်း ကျေးလက်ကျန်းမာရေးဌာန(ခွဲ)	သန်းကြီးကုန်း
၉	ကူလည် ကျေးလက်ကျန်းမာရေးဌာန(ခွဲ)	ကူလည်
၁၀	လယ်ကြီး ကျေးလက်ကျန်းမာရေးဌာန(ခွဲ)	လယ်ကြီး
၁၁	ခွေးတောက်ကုန်းကျေးလက်ကျန်းမာရေးဌာန(ခွဲ)	ခွေးတောက်ကုန်း
၁၂	ဒေါင်းလည် ကျေးလက်ကျန်းမာရေးဌာန(ခွဲ)	ဒေါင်းလည်
၁၃	ကမ်းဖြူ ကျေးလက်ကျန်းမာရေးဌာန(ခွဲ)	ကမ်းဖြူ

စဉ်	ကျေးလက်ကျန်းမာရေးဌာနခွဲအမည်	တည်နေရာ
၁၄	စင်မြင့် ကျေးလက်ကျန်းမာရေးဌာန(ခွဲ)	စင်မြင့်
၁၅	ကျောက်ချော ကျေးလက်ကျန်းမာရေးဌာန(ခွဲ)	ကျောက်ချော
၁၆	လေးပင် ကျေးလက်ကျန်းမာရေးဌာန(ခွဲ)	လေးပင်
၁၇	မြင်းခြံကုန်း ကျေးလက်ကျန်းမာရေးဌာန(ခွဲ)	မြင်းခြံကုန်း
၁၈	ယာကြီတော ကျေးလက်ကျန်းမာရေးဌာန(ခွဲ)	ယာကြီတော
၁၉	တောင်ဦး ကျေးလက်ကျန်းမာရေးဌာန(ခွဲ)	တောင်ဦး
၂၀	သက္ကယ်ကျင်း ကျေးလက်ကျန်းမာရေးဌာန(ခွဲ)	သက္ကယ်ကျင်း
၂၁	ကြို့ပင်သာ ကျေးလက်ကျန်းမာရေးဌာန(ခွဲ)	ကြို့ပင်သာ
၂၂	တံခွန်တိုင် ကျေးလက်ကျန်းမာရေးဌာန(ခွဲ)	တံခွန်တိုင်
၂၃	ခပေါင်းကုန်းကျေးလက်ကျန်းမာရေးဌာန(ခွဲ)	ခပေါင်းကုန်း
၂၄	ရုံးရွာ ကျေးလက်ကျန်းမာရေးဌာန(ခွဲ)	ရုံးရွာ
၂၅	စီပေါက်ကန် ကျေးလက်ကျန်းမာရေးဌာန(ခွဲ)	စီပေါက်ကန်
၂၆	ကန်သာယာ ကျေးလက်ကျန်းမာရေးဌာန(ခွဲ)	ကန်သာယာ
၂၇	အင်တိုင်း ကျေးလက်ကျန်းမာရေးဌာန(ခွဲ)	အင်တိုင်း
၂၈	မုံကမ်း ကျေးလက်ကျန်းမာရေးဌာန(ခွဲ)	မုံကမ်း
၂၉	ရှားပင်လှ ကျေးလက်ကျန်းမာရေးဌာန(ခွဲ)	ရှားပင်လှ
၃၀	လက်ပံကျင်း ကျေးလက်ကျန်းမာရေးဌာန(ခွဲ)	လက်ပံကျင်း
၃၁	ထနောင်းကုန်းကျေးလက်ကျန်းမာရေးဌာန(ခွဲ)	ထနောင်းကုန်း

စဉ်	ကျေးလက်ကျန်းမာရေးဌာနခွဲအမည်	တည်နေရာ
၃၂	အောင်ချမ်းသာကျေးလက်ကျန်းမာရေးဌာန(ခွဲ)	အောင်ချမ်းသာ
၃၃	မဲဒီး ကျေးလက်ကျန်းမာရေးဌာန(ခွဲ)	မဲဒီး
၃၄	ဆုံရွာ ကျေးလက်ကျန်းမာရေးဌာန(ခွဲ)	ဆုံရွာ
၃၅	ရေဆုံး ကျေးလက်ကျန်းမာရေးဌာန(ခွဲ)	ရေဆုံး
၃၆	ငါ့ရှန်တောင်ကျေးလက်ကျန်းမာရေးဌာန(ခွဲ)	ငါ့ရှန်တောင်
၃၇	လွင်ပင်ကုန်းကျေးလက်ကျန်းမာရေးဌာန(ခွဲ)	လွင်ပင်ကုန်း
၃၈	ကျောက်စစ်ကန်ကျေးလက်ကျန်းမာရေးဌာန(ခွဲ)	ကျောက်စစ်ကန်
၃၉	ကျောက်ပုံ ကျေးလက်ကျန်းမာရေးဌာန(ခွဲ)	ကျောက်ပုံ
၄၀	တယ်ပင်တဲ ကျေးလက်ကျန်းမာရေးဌာန(ခွဲ)	တယ်ပင်တဲ
၄၁	ဈေးကုန်း ကျေးလက်ကျန်းမာရေးဌာန(ခွဲ)	ဈေးကုန်း
၄၂	လဲဝွ ကျေးလက်ကျန်းမာရေးဌာန(ခွဲ)	လဲဝွ
၄၃	ညောင်ဖြူပင် ကျေးလက်ကျန်းမာရေးဌာန(ခွဲ)	ညောင်ဖြူပင်
၄၄	မြင်သာကျေးလက်ကျန်းမာရေးဌာန(ခွဲ)	မြင်သာ
မြို့နယ်ချုပ်(၅၃)ခု		-

(ဃ) ကျန်းမာရေးစောင့်ရှောက်မှု

စဉ်	မြို့နယ်	လူဦးရေ	ဆရာဝန်မှ ကျန်းမာရေး စောင့်ရှောက်မှု နှုန်း		သူနာပြုမှ ကျန်းမာရေး စောင့်ရှောက်မှု နှုန်း		လက်ထောက် ကျန်းမာရေးမှူးမှ ကျန်းမာရေး စောင့်ရှောက်မှုနှုန်း	
			ဆရာဝန် ဦးရေ	ဆရာဝန် နှင့် လူဦးရေ အချိုး	သူနာပြု ဦးရေ	သူနာပြု နှင့် လူဦးရေ အချိုး	လ/ထ ကျန်းမာ ရေးမှူး ဦးရေ	လ/ထ ကျန်းမာ ရေးမှူး နှင့် လူဦးရေ အချိုး
၁	ကပတ	၃၀၀၃၈၇	၃	၁:၁၀၀၁၂၉	၈	၁:၃၇၅၄၈	၄	၁:၇၅၀၉၇
	မြို့နယ်ချုပ်	၃၀၀၃၈၇	၃	၁:၁၀၀၁၂၉	၈	၁:၃၇၅၄၈	၄	၁:၇၅၀၉၇

(င) ဒေသတွင်းအများဆုံးဖြစ်တတ်သောရောဂါများ

စဉ်	မြို့နယ်	ရောဂါအမျိုးအစား									
		ငှက်ဖျား		ဝမ်းလျှော		တီဘီ		ဝမ်းကိုက်		အသည်းရောင်	
		ဖြစ်	သေ	ဖြစ်	သေ	ဖြစ်	သေ	ဖြစ်	သေ	ဖြစ်	သေ
၁	ကပတ	-	-	၆၉၉	-	၂၈၃	၆	၁၀၁	-	-	-
	မြို့နယ်ချုပ်	-	-	၆၉၉	-	၂၈၃	၆	၁၀၁	-	-	-

(စ) HIV/AIDS -ရောဂါ ဖြစ်ပွား/ သေဆုံးဦးရေ

စဉ်	မြို့နယ်	၂၀၂၁-၂၀၂၂ ခုနှစ်		၂၀၂၂-၂၀၂၃ခုနှစ်	
		ဖြစ်	သေ	ဖြစ်	သေ
၁	ကပတ	၁	၁	၃	၃
မြို့နယ်ချုပ်		၁	၁	၃	၃

(ဆ) ကျန်းမာရေးဆိုင်ရာ အညွှန်းကိန်းများ

စဉ်	မြို့နယ်	မိခင် ဦးရေ	ကလေး ဦးရေ	လူ(၁၀၀၀)လျှင်			
				မွေးနှုန်း	မိခင်သေနှုန်း	မွေးကင်းစ ကလေးသေနှုန်း	ကိုယ်ဝန်ပျက်နှုန်း
၁	ကပတ	၁၇၄၇	၁၇၄၀	၅.၁၇	-	၄.၀၂	၀.၆၂
မြို့နယ်ချုပ်		၁၇၄၇	၁၇၄၀	၅.၁၇	-	၄.၀၂	၀.၆၂

လူမှုရေးအသင်းအဖွဲ့များ

၄၃။ ကျောက်ပန်းတောင်းမြို့နယ်ရှိ လူမှုရေးအသင်းအဖွဲ့များဆိုင်ရာ အချက်အလက်များမှာ အောက်ပါအတိုင်းဖြစ်ပါသည်-

(က) INGO

စဉ်	INGO အမည်	ရုံး/ရုံးခွဲတည်နေရာ	ဆောင်ရွက်သည့် လုပ်ငန်း
၁	-	-	-
မြို့နယ်ချုပ်		-	-

(ခ) NGO (ဦးရေ)

ဦး ရေ	မြို့နယ်/ မြို့	အမျိုးသမီး ရောဂါ	မိခင်/ကလေး အသင်း	စစ်မှုထမ်း ဟောင်း	ကြက်မြေနှံ	အရန် ဖိသတ်	စုစုပေါင်း
၁	မြို့နယ်	၃၀၁၅၀	၄၁၆၅၃	၅၃၂	၂	၂၂၁၁	၇၄၄၅၈
	မြို့နယ်ချုပ်	၃၀၁၅၀	၄၁၆၅၃	၅၃၂	၂	၂၂၁၁	၇၄၄၅၈

(ဂ) အသင်းအဖွဲ့များ

စဉ်	အသင်းအဖွဲ့အမည်	ရုံး/ ရုံးခွဲ တည်နေရာ	မှတ်ပုံ တင် အမှတ်	ဆောင် ရွက်သည့် လုပ်ငန်း
၁	ကနေဒါစင်တာ	ဒီးဒုတ်ကုန်း	-	လူမှုရေး
၂	သုဂတိရှင်နာရေးကူညီမှု	ဘူတာရပ်	၀၀၁	လူမှုရေး
၃	သီရိပရဟိတ	သီရိမင်္ဂလာ	၀၀၂	လူမှုရေး
၄	မေတ္တာရိပ်	သာယာအေး	၀၀၃	လူမှုရေး
၅	အာစီဏ္ဍကံ	မြင်သာရွာ	၀၀၄	လူမှုရေး
၆	ဗြဟ္မစိုရ်ပရဟိတ	အိမ်အိုရွာ	၀၀၅	လူမှုရေး
၇	ပုပ္ပါးတောင်ချစ်သူများ (ရွှေနဒီ)	အောင်မင်္ဂလာ	၀၀၆	လူမှုရေး
၈	မေတ္တာဖြူစင်	အောင်မင်္ဂလာ	၀၀၇	လူမှုရေး

စဉ်	အသင်းအဖွဲ့အမည်	ရုံး/ ရုံးခွဲ တည်နေရာ	မှတ်ပုံ တင် အမှတ်	ဆောင် ရွက်သည့် လုပ်ငန်း
၉	ရွှေကျယ်	အင်တောကျယ်	၀၀၈	လူမှုရေး
၁၀	ကာရုဏိက	ကမ်းဖြူရွာ	၀၀၉	လူမှုရေး
၁၁	ဇာတိမြေဘက်စုံဖွံ့ဖြိုးရေး	ယာကြီးတောရွာ	၀၁၀	လူမှုရေး
၁၂	အေးမေတ္တာ	ရုံးရွာ	၀၁၁	လူမှုရေး
၁၃	Three Star	သီရိမင်္ဂလာရပ်	၀၁၂	လူမှုရေး
၁၄	ရွှေမေတ္တာ	ကံဇာတ်ကုန်း	၀၁၃	လူမှုရေး
၁၅	အရိပ်စစ်	လွန်အိုင်	၀၁၄	လူမှုရေး
၁၆	မူလမေတ္တာရောင်ပြန်	ကြံစို့	၀၁၅	လူမှုရေး
၁၇	ဆွေသဟာ	ပြည်တော်သာ	၀၁၆	လူမှုရေး
၁၈	သုခစံ	ထန်းတောကြီး	၀၁၇	လူမှုရေး
၁၉	ပုညရက္ခိတ	ရိုးခြား	၀၁၈	လူမှုရေး
၂၀	Volunteer Group	လွတ်လပ်ရေး	၀၁၉	လူမှုရေး
၂၁	ဘူတာလူငယ်	ဘူတာရပ်	၀၂၀	လူမှုရေး
၂၂	အနန္တမေတ္တာ	ဆယ့်နှစ်ရာသီပင်	၀၂၁	လူမှုရေး
၂၃	မေတ္တာကွန်ယက်	ငါ့ရန်ကုန်း	၀၂၂	လူမှုရေး
၂၄	မေတ္တာမွန်	လက်ပံပြား	၀၂၃	လူမှုရေး
၂၅	မုဒိတာ	လွတ်လပ်ရေး	၀၂၄	လူမှုရေး
၂၆	တော်ဝင်းထန်းအိမ်တွင်းမှု	သာယာအေး	၀၂၅	လူမှုရေး
၂၇	ဂရုနာဂဝေသီ	မကျီးတိုင်း	၀၂၆	လူမှုရေး

စဉ်	အသင်းအဖွဲ့အမည်	ရုံး/ ရုံးခွဲ တည်နေရာ	မှတ်ပုံ တင် အမှတ်	ဆောင် ရွက်သည့် လုပ်ငန်း
၂၈	အဖြူရောင်နှလုံးသား	ဘိုတဲ	၀၂၇	လူမှုရေး
၂၉	မေတ္တာမွန်လူမှုကူညီရေး အသင်း	ရေငံကျေးရွာ	၀၂၈	လူမှုရေး
၃၀	လူငယ်အားမာန်ကူညီရေး အသင်း	အရှေ့အင်တိုင်း ကျေးရွာ	၀၂၉	လူမှုရေး
၃၁	ငြိမ်းချမ်းရေးပရဟိတ အမှိုက်ကောက်အသင်း	တောင်ကလပ် ကျေးရွာ	၀၃၀	လူမှုရေး
၃၂	ကျောက်ပန်းတောင်း ရှေ့နေအသင်း	ပြည်တော်သာ ရပ်ကွက်	၀၃၁	လူမှုရေး
၃၃	စံပယ်ဖြူအသင်းအဖွဲ့	စံပြရပ်ကွက်	၀၃၂	လူမှုရေး
၃၄	စေတနာရှင်လူမှုကူညီရေး	ပုပွားကျေးရွာ	၀၃၃	လူမှုရေး
၃၅	ရှင်သန်မေတ္တာလူမှုကူညီရေး	တောဇချောင်း	၀၃၄	လူမှုရေး
၃၆	ရွှေညီကိုပရဟိတအသင်း	သီရိမင်္ဂလာ	၀၃၅	လူမှုရေး
၃၇	ရောင်ခြည်ဦးလူငယ်ပရဟိတ	ကြက်ဆူတော	၀၃၆	လူမှုရေး
၃၈	အဖြူရောင်မေတ္တာအသင်း	ကြို့ပင်သာရွာ	၀၃၇	လူမှုရေး
၃၉	ကြယ်စင်လင်းလက်အသင်း	ကျောက်တန်းရွာ	၀၃၈	လူမှုရေး
၄၀	ဖြူစင်ပွေးအသင်း	မြောက်ကုန်း	၀၃၉	လူမှုရေး
၄၁	ဂရုဏာအသင်း	ပုပွား	၀၄၀	လူမှုရေး
၄၂	ရွှေကြာအသင်း	ကျားနေအိုင်	၀၄၁	လူမှုရေး
၄၃	ဖြူစင်မေတ္တာအသင်း	အိုင်မ(မ)	၀၄၂	လူမှုရေး

စဉ်	အသင်းအဖွဲ့အမည်	ရုံး/ ရုံးခွဲ တည်နေရာ	မှတ်ပုံ တင် အမှတ်	ဆောင် ရွက်သည့် လုပ်ငန်း
၄၄	ရွှေစင်မေတ္တာအသင်း	လေးတိုင်စင်	၀၄၃	လူမှုရေး
၄၅	မြင့်မိုရ်အသင်း	တောင်ဦး	၀၄၄	လူမှုရေး
၄၆	မေတ္တာပြည့်အသင်း	ပုပ္ပိုးလွင်	၀၄၅	လူမှုရေး
၄၇	ရွှေကြိုင်လူငယ်အသင်း	ပန်းကြိုင်	၀၄၆	လူမှုရေး
၄၈	အဖြူရောင်လက်များအသင်း	ချိုင်းရွာ	၀၄၇	လူမှုရေး
၄၉	ဖြူစင်အသင်း	အင်ချောင်း	၀၄၈	လူမှုရေး
၅၀	အားမာန်သစ်အသင်း	ပိန္နဲတော	၀၄၉	လူမှုရေး
၅၁	ရွှေကျစ်အသင်း	ပွေးကျစ်	၀၅၀	လူမှုရေး
၅၂	သုခဒါနအသင်း	အိုင်မ(တ)	၀၅၁	လူမှုရေး
၅၃	ဇာတိမြေပရဟိတအသင်း	သန်းကြီးကုန်း	၀၅၂	လူမှုရေး
၅၄	မျှဝေသောလက်များအသင်း	ပင်ပု	၀၅၃	လူမှုရေး
၅၅	အလင်းရောင်အသင်း	ကန်နှစ်ဆင့်	၀၅၄	လူမှုရေး
၅၆	စကားဝါရနံအသင်း	လျှော်တော	၀၅၅	လူမှုရေး
၅၇	ထောက်ရှာအသင်း	ထောက်ရှာ	၀၅၆	လူမှုရေး
၅၈	မွန်မြတ်မေတ္တာအသင်း	စိတ္တိန်း(မ)	၀၅၇	လူမှုရေး
၅၉	မွန်မြတ်စေတနာအသင်း	စိတ္တိန်း(တ)	၀၅၈	လူမှုရေး
၆၀	အေးမေတ္တာအသင်း	သန်းပင်	၀၅၉	လူမှုရေး
၆၁	စိမ့်စမ်းရေအသင်း	စီးမ	၀၆၀	လူမှုရေး

စဉ်	အသင်းအဖွဲ့အမည်	ရုံး/ ရုံးခွဲ တည်နေရာ	မှတ်ပုံ တင် အမှတ်	ဆောင် ရွက်သည့် လုပ်ငန်း
၆၂	ဆင်ဖြူအသင်း	ကျောက်တံခါး	၀၆၁	လူမှုရေး
၆၃	သမ္မပုညအသင်း	ညောင်ပင်သာ	၀၆၂	လူမှုရေး
၆၄	မြင်းစိုင်းတောင်အသင်း	မြင်သာတောင်	၀၆၃	လူမှုရေး
မြို့နယ်ချုပ်		၆၄	-	-

အားကစားနှင့် ဖျော်ဖြေရေးလုပ်ငန်းများ

၄၄။ ကျောက်ပန်းတောင်းမြို့နယ်ရှိ အားကစားနှင့် ဖျော်ဖြေရေး လုပ်ငန်းများဆိုင်ရာ အချက်အလက်များမှာ အောက်ပါအတိုင်း ဖြစ်ပါသည်-

စဉ်	မြို့နယ်	အားကစားကွင်း						ဖျော်ဖြေရေး		
		ဘောလုံး	ဘော်လီဘော	ဘတ်စကတ်	တင်းနစ်	ဂေါက်	အခြား	ရုပ်ရှင်ရုံ	ပန်းခြံ	အခြား
၁	ကပတ	၁	-	-	-	၁	-	၁	၁	-
မြို့နယ်ချုပ်		၁	-	-	-	၁	-	၁	၁	-

အခန်း(၈)

ဘာသာရေးဆိုင်ရာအချက်အလက်များ

ဗုဒ္ဓဘာသာဆိုင်ရာ အဆောက်အဦများနှင့် သာသနာဝင်ပုဂ္ဂိုလ်များ
 ၄၅။ ကျောက်ပန်းတောင်းမြို့နယ်ရှိ ဗုဒ္ဓဘာသာဆိုင်ရာ အဆောက်
 အဦများနှင့် သာသနာဝင်ပုဂ္ဂိုလ်များဆိုင်ရာ အချက်အလက်များအား
 အောက်ပါအတိုင်း ဖြစ်ပါသည်-

(က) သာသနိကအဆောက်အဦများ

စဉ်	မြို့နယ်	ဘုရား	စေတီ	ပုထိုး	ဘုန်းကြီး ကျောင်း	သီလရှင် ကျောင်း	ဓမ္မာရုံ
၁	ကပတ	၁၁၁၁	၁၂၉၄	၁၄၈	၅၂၅	၂	၂၇၀
မြို့နယ်ချုပ်		၁၁၁၁	၁၂၉၄	၁၄၈	၅၂၅	၂	၂၇၀

(ခ) ရဟန်းသံဃာနှင့်သီလရှင်များ

စဉ်	မြို့နယ်	ရဟန်း	သာမဏေ	သီလရှင်
၁	ကပတ	၁၅၉၂	၂၁၇၇	၃၄၈
မြို့နယ်ချုပ်		၁၅၉၂	၂၁၇၇	၃၄၈

(ဂ) ထင်ရှားသည့် ဘုရား၊ စေတီနှင့်ပုထိုးများ

စဉ်	မြို့နယ်	ဘုရား၊ စေတီ၊ ပုထိုးအမည်	တည်နေရာ
၁	ကပတ	ဆုတောင်းပြည့်မဟာစေတီကြီး	မြို့မရပ်ကွက်
၂	။	မြတ်ရွှေဂူသက်တော်ရရွှေမြင်မိ	ဘူတာရပ်ကွက်
၃	။	ပုပ္ပိုးတောင်ကလပ်စေတီတော်	ပုပ္ပိုးအုပ်စု
၄	။	ထီးတော်လှုပ်သိမ်တော်ဘုရား	နှစ်ကျပ်ခွဲအုပ်စု
၅	။	မြို့ဦးအောင်စေတီတော်	လယ်ယား(တ)အုပ်စု
၆	။	ကုန်းတော်ကြီးမင်္ဂလာစေတီ	အောင်မင်္ဂလာရပ်ကွက်
မြို့နယ်ချုပ်		၆	-

(၂) တံတားများ

စဉ်	တံတားအမည်	အရှည် (ပေ)	အမျိုးအစား	ဆောက်လုပ်မှုပုံစံ		ကုန်ကျငွေ (သန်း)
				အသစ်	ပြင်ထိန်း	
၁	ပွေးကျစ်-ရေဆုံးလမ်း (ပင်းချောင်းတံတား)	၁၄၀'x၁၈' x၁၁'	RC	အသစ်	-	၄၃၄.၀၀
စုစုပေါင်း		၁		အသစ်	-	၄၃၄.၀၀

(၃) သောက်သုံးရေရရှိရေးလုပ်ငန်း

စဉ်	လုပ်ငန်းတည်နေရာ	အမျိုးအစား					အကျိုးပြုအိမ်ခြေ
		ရေကန်	ရေတွင်း	အဝိစိတွင်း	လျှိုဝိတ်	မြစ်ရေတင်	
၁	ကန်ရဲ	၁	-	-	-	-	၆၃
၂	ဘဲများ(စီရင်စု)	၁	-	-	-	-	၉၃
၃	ကျောင်းစု	-	-	၁	-	-	၁၇၆
၄	လက်ပံပင်	-	-	၁	-	-	၃၀၅
၅	ကြောင်ဒူး	-	-	၁	-	-	၂၁၂
၆	အုံ့ပျိုးရိုး	၁	-	-	-	-	၆၃
၇	ခင်မွန်	၁	-	-	-	-	၂၉၄
၈	ကန်လွန်(တ)	၁	-	-	-	-	၆၉

စဉ်	လုပ်ငန်း တည်နေရာ	အမျိုးအစား					အကျိုးပြု အိမ်ခြေ
		ရေကန်	ရေ တွင်း	အဝီစိ တွင်း	လျှို ပိတ်	မြစ်ရေ တင်	
၉	တလိုင်းကန်	၁	-	-	-	-	၂၇၅
၁၀	ထန်းတောကြီး	-	-	၁	-	-	၁၆၁
မြို့နယ်ချုပ်		၆	-	၄	-	-	၁၇၁၁

(၄) လျှပ်စစ်မီးလင်းရေးလုပ်ငန်း

စဉ်	လုပ်ငန်း တည်နေရာ	ဆောင်ရွက်သည့်နည်းလမ်း						အကျိုး ပြုအိမ် ခြေ
		မဟာ ဓါတ်အား	မီး စက်	နေရောင် ခြည်	လေ	ရေ အား	ဇီဝ	
၁	၅၃	၅၃	-	-	-	-	-	၈၄၈၅
မြို့နယ်ချုပ်		၅၃	-	-	-	-	-	၈၄၈၅

မှတ်ချက်။ ၂၀၂၂-၂၀၂၃ ဘဏ္ဍာရေးနှစ်တွင် NEP စီမံကိန်း (၃၄)ခု၊ တိုင်းဒေသကြီး ရန်ပုံငွေဖြင့်(၁၉)ခု ဆောက်ရွက်လျက်ရှိပါသည်။

(၅) မြစ်မီးရောင်ကျေးရွာစီမံကိန်းလုပ်ငန်း

စဉ်	ကျေးရွာအမည်	အိမ်ခြေ	အိမ်ထောင်စု	ခွင့်ပြုငွေကျပ်(သိန်း)
၁	စီးမ	၁၀၂	၁၀၄	၃၀၀
မြို့နယ်ချုပ်		၁၀၂	၁၀၄	၃၀၀

(၆) ကျေးလက်အိမ်ယာဖွံ့ဖြိုးရေးလုပ်ငန်း

စဉ်	ကျေးရွာအမည်	ခွင့်ပြုအိမ်ခြေ	ပြီးစီးအိမ်ခြေ	ကုန်ကျငွေကျပ်(သိန်း)
၁	-	-	-	-
	မြို့နယ်ချုပ်	-	-	-

(၇) ကျေးလက်အိမ်သာလုပ်ငန်း

စဉ်	ကျေးရွာအမည်	ခွင့်ပြုလုံးရေ	ပြီးစီးလုံးရေ	ကုန်ကျငွေကျပ်(သိန်း)
၁	-	-	-	-
	မြို့နယ်ချုပ်	-	-	-

(ခ) အစိုးရနှင့်ပြည်သူ့ဆောင်ရွက်သည့်ဒေသဖွံ့ဖြိုးရေးလုပ်ငန်းများ

စဉ်	လုပ်ငန်းအမည်	အရွယ်အစား / အရှည်	ကုန်ကျငွေ			ပြီးစီးရက်
			အစိုးရ	ပြည်သူ	ပေါင်း	
၁	နှစ်ကျပ်ခွဲကျေးရွာကွန်ကရစ်လမ်းခင်းခြင်း	၅၂၅'x ၁၂'x၆"	၁၀၀	၃၀	၁၃၀	၁၅-၁-၂၀၂၃
၂	ထန်းတောစုကွန်ကရစ်လမ်းခင်းခြင်း	၅၂၅'x ၁၂'x၆"	၁၀၀	၃၀	၁၃၀	၁၈-၁-၂၀၂၃
၃	ကြက်ဖြူတဲကွန်ကရစ်လမ်းခင်းခြင်း	၅၂၅'x ၁၂'x၆"	၁၀၀	၃၀	၁၃၀	၁၀-၁-၂၀၂၃

စဉ်	လုပ်ငန်းအမည်	အရွယ် အစား / အရွယ်	ကုန်ကျငွေ			ပြီးစီးရက်
			အစိုးရ	ပြည်သူ	ပေါင်း	
၄	လင်းယောစမ်း ကွန်ကရစ်လမ်းခင်းခြင်း	၅၂၅'x ၁၂'x၆"	၁၀၀	၃၀	၁၃၀	၂၀-၁-၂၀၂၃
၅	မြင်သာတောင် ကွန်ကရစ်လမ်းခင်းခြင်း	၅၂၅'x ၁၂'x၆"	၁၀၀	၃၀	၁၃၀	၂၅-၁-၂၀၂၃
၆	ပေတော ကွန်ကရစ်လမ်းခင်းခြင်း	၅၂၅'x ၁၂'x၆"	၁၀၀	၃၀	၁၃၀	၁၈-၁-၂၀၂၃
၇	တောဇာချောင်း ကွန်ကရစ်လမ်းခင်းခြင်း	၅၂၅'x ၁၂'x၆"	၁၀၀	၃၀	၁၃၀	၂၀-၁-၂၀၂၃
၈	တံငါကန် ကွန်ကရစ်လမ်းခင်းခြင်း	၅၂၅'x ၁၂'x၆"	၁၀၀	၃၀	၁၃၀	၁၀-၁-၂၀၂၃
၉	တောင်ပေါ်(မ) ကွန်ကရစ်လမ်းခင်းခြင်း	၅၂၅'x ၁၂'x၆"	၁၀၀	၃၀	၁၃၀	၂၇-၁-၂၀၂၃
၁၀	တည်ချောင်း ကွန်ကရစ်လမ်းခင်းခြင်း	၅၂၅'x ၁၂'x၆"	၁၀၀	၃၀	၁၃၀	၂၃-၁-၂၀၂၃
၁၁	ညောင်ပင်သာ ကွန်ကရစ်လမ်းခင်းခြင်း	၅၂၅'x ၁၂'x၆"	၁၀၀	၃၀	၁၃၀	၂၄-၁-၂၀၂၃
၁၂	ဝက်ချုပ်ကုန်း(မ) ကွန်ကရစ်လမ်းခင်းခြင်း	၅၂၅'x ၁၂'x၆"	၁၀၀	၃၀	၁၃၀	၂၇-၁-၂၀၂၃

စဉ်	လုပ်ငန်းအမည်	အရွယ် အစား / အရှည်	ကုန်ကျငွေ			ငြီးစီးရက်
			အစိုးရ	ပြည်သူ	ပေါင်း	
၁၃	ထနောင်းကျင်း ကွန်ကရစ်လမ်းခင်းခြင်း	၅၂၅'x ၁၂'x၆''	၁၀၀	၃၀	၁၃၀	၂၂-၁-၂၀၂၃
၁၄	ရှားတောစု ကွန်ကရစ်လမ်းခင်းခြင်း	၅၂၅'x ၁၂'x၆''	၁၀၀	၃၀	၁၃၀	၂၆-၁-၂၀၂၃
	မြို့နယ်ချုပ်	-	၁၄၀၀	၄၂၀	၁၈၂၀	

မြို့ပြစီမံကိန်း (Town Plan) နှစ်(၃၀)အတွက် မြေအသုံးချမှုဆိုင်ရာ လျာထားချက်

၄၉။ မြို့ပြစီမံကိန်း (Town Plan) နှစ်(၃၀)အတွက် မြေအသုံးချမှု ဆိုင်ရာ လျာထားချက်မှာကျောက်ပန်းတောင်းမြို့-နှစ်ကျပ်ခွဲ ကျေးရွာ သွား ကားလမ်းဘေးတွင် အောက်ပါအတိုင်း စီစဉ်ထားရှိပါသည်-

စဉ်	မြို့နယ်	လျာထားမြေ ဧကပေါင်း	လျာထားမည့် မြေကွက်ပေါင်း	မှတ်ချက်
၁	ကပတ	၁၁၅ ဧက	၇၅၅ ကွက်	
	မြို့နယ်ချုပ်	၁၁၅ ဧက	၇၅၅ ကွက်	

အခန်း(၁၀)

အထွေထွေ

၅၀။ **အခြားတင်ပြလိုသောအချက်များ။**

တင်ပြရန်မရှိပါ။

နိဂုံး

၅၁။ ကျောက်ပန်းတောင်းမြို့နယ်၏ ဒေသဆိုင်ရာ အချက်အလက် အား ဌာနဆိုင်ရာများမှ ပေးပို့သော အချက်အလက်များ ၊ ဒေသအချက် အလက်စာစောင်များ၊ မှတ်တမ်းများအပေါ်တွင် အခြေခံလျက် အကျဉ်းချုံး ပြုစုထားခြင်းဖြစ်ပါသည်။ ဒေသဆိုင်ရာ အချက်အလက်များ မှတ်တမ်းတင်ပြခြင်းအားဖြင့် ကျောက်ပန်းတောင်းမြို့နယ် တစ်ခုလုံး၏ အချက်အလက်နှင့် ဖွံ့ဖြိုးတိုးတက်မှု အခြေအနေများကို လေ့လာသိရှိ နိုင်ပြီးမိမိတို့၏ လုပ်ငန်းများကို အထောက်အကူပြုမည် ဖြစ်ပါကြောင်း တင်ပြအပ်ပါသည်။

မြို့နယ်အထွေထွေအုပ်ချုပ်ရေးဦးစီးဌာန
ကျောက်ပန်းတောင်းမြို့

ရက်စွဲ၊ ၂၀၂၃ ခုနှစ်၊ မတ်လ(၃၁)ရက်