

ချင်းပြည်နယ်

မင်းတပ်ခရိုင်

မြို့နယ်အထွေထွေအုပ်ချုပ်ရေးဦးစီးဌာန

မင်းတပ်မြို့နယ်

ဒေသဆိုင်ရာအချက်အလက်များ

ရက်စွဲ၊ ၂၀၂၃ခုနှစ်၊မတ်လ

ရက်

မာတိကာ

စဉ်	အကြောင်းအရာ	စာမျက်နှာ	
		မှ	ထိ
	မြေပုံ		
	အခန်း(၁) နိဒါန်း နှင့် ဒေသသမိုင်း		
၁။	နိဒါန်း	၁	၁
၂။	ဒေသသမိုင်းအကျဉ်း	၂	၂
	အခန်း(၂) ပထဝီဝင်အနေအထား		
၃။	တည်နေရာနှင့် အကျယ်အဝန်း	၂	၂
၄။	နယ်နိမိတ်	၂	၂
၅။	မြေမျက်နှာသွင်ပြင်	၃	၃
၆။	ရေဆင်း	၃	၃
၇။	ပင်လယ်ရေမျက်နှာပြင်အထက်အမြင့်	၃	၃
	အခန်း(၃) ရာသီဥတုနှင့်သဘာဝပတ်ဝန်းကျင်		
၈။	ရာသီဥတု	၃	၄
၉။	သဘာဝပေါက်ပင်	၄	၄
၁၀။	တောရိုင်းတိရစ္ဆာန်များ	၄	၄
၁၁။	သဘာဝပတ်ဝန်းကျင်လက်ရှိအခြေအနေ	၅	၅
၁၂။	သဘာဝပတ်ဝန်းကျင်ထိန်းသိမ်းရေးလုပ်ငန်းများ	၅	၅
၁၃။	သဘာဝဘေးအန္တရာယ် ကျရောက်မှု	၅	၅

စဉ်	အကြောင်းအရာ	စာမျက်နှာ	
		မှ	ထိ
	အခန်း(၄) လူဦးရေဆိုင်ရာအချက်အလက်များ		
၁၄။	နေထိုင်သည့်တိုင်းရင်းသားလူမျိုးစုများ	၆	၆
၁၅။	အိမ်ခြေ ၊ အိမ်ထောင်စုနှင့်လူဦးရေ (က)အိမ်ခြေ/အိမ်ထောင်စု (ခ)လူဦးရေ	၇	၇
၁၆။	လူဦးရေတိုးနှုန်းနှင့် ကျား/မ အချိုး (က)လူဦးရေတိုးနှုန်းနှင့်ကျား/မ အချိုး (ခ)မွေးဖွား၊သေဆုံး၊ပြောင်းဝင်၊ပြောင်းထွက်လူဦးရေ	၈	၈
၁၇။	ကိုးကွယ်သည့်ဘာသာ	၈	၈
၁၈။	နိုင်ငံခြားသားများနေထိုင်မှု	၉	၉
	အခန်း(၅) အုပ်ချုပ်ရေးဆိုင်ရာအချက်အလက်များ		
၁၉။	အုပ်ချုပ်ရေးနယ်မြေ ဖွဲ့စည်းမှု	၉	၉
၂၀။	ရွေးကောက်ပွဲဆိုင်ရာ ကိစ္စရပ်များ (က)မြို့နယ်ရွေးကောက်ပွဲကော်မရှင်အဖွဲ့ခွဲ အဖွဲ့ဝင်စာရင်း (ခ) ဆန္ဒမဲပေးပိုင်ခွင့်ရှိသူဦးရေ (ဂ) နိုင်ငံရေးပါတီများ (ဃ)ရွေးချယ်ခံရသောလွှတ်တော်ကိုယ်စားလှယ်များ	၁၀	၁၀
	အခန်း(၆) စီးပွားရေးဆိုင်ရာ အချက်အလက်များ		
၂၁။	စီးပွားရေးဆိုင်ရာ ခြုံငုံသုံးသပ်ချက်	၁၀	၁၁

စဉ်	အကြောင်းအရာ	စာမျက်နှာ	
		မှ	ထိ
၂၂။	မြေအသုံးချမှု	၁၁	၁၂
၂၃။	ဆည်မြောင်းတာဝန်များနှင့်ဆည်ရေသောက်ဧရိယာ (က) အစိုးရဆည်များ (ခ) ကိုယ့်အားကိုယ်ကိုးဆည်များ (ဂ) မြစ်ရေတင်စီမံကိန်းများ (ဃ) တာဝန်များ/ရေထိန်းတံခါးများ	၁၂	၁၃
၂၄။	စိုက်ပျိုးရေးလုပ်ငန်း (က) အဓိကသီးနှံ(၁၀)မျိုး စိုက်ပျိုးထုတ်လုပ်မှု (ခ) နှစ်ရှည်သီးနှံစိုက်ပျိုးမှုအခြေအနေ (ဂ) အခြားဈေးကွက်ဝင်သီးနှံများစိုက်ပျိုးထုတ်လုပ်မှု (ဃ) လယ်ယာသုံးစက်ကိရိယာ သုံးစွဲမှုအခြေအနေ (င) လယ်ယာသုံးထယ်၊ ထွန်နှင့်ကျွဲ၊ နွားကောင်ရေ (စ) ဒေသတွင်းဆန်ဖူလုံမှုရာခိုင်နှုန်း (ဆ) ဒေသတွင်းဆီဖူလုံမှုရာခိုင်နှုန်း	၁၃	၁၇
၂၅။	မွေးမြူရေးလုပ်ငန်း (က) မွေးမြူရေးဇုန်များ (ခ) မြို့နယ်မွေးမြူရေး(ကောင်ရေ) (ဂ) မြို့နယ်အသားထုတ်လုပ်မှု(ပိဿာ) (ဃ) မြို့နယ်ကြက်/ဘဲ/ငှက်ထုတ်လုပ်မှု(လုံး) (င) နို့ထွက်ပစ္စည်းထုတ်လုပ်မှု (စ) မြို့နယ်ငါးပုစွန်မွေးမြူမှုအခြေအနေ (ဆ) ရေချို၊ ရေငန်ငါးဖမ်းလုပ်ငန်းမှ အသားထုတ်လုပ်မှု	၁၈	၂၀
၂၆။	စက်မှုလက်မှုလုပ်ငန်း	၂၀	၂၁

စဉ်	အကြောင်းအရာ	စာမျက်နှာ	
		မှ	ထိ
	(က) စက်မှုဇုန်များ (ခ) မြို့နယ်ရှိစက်ရုံများ (ဂ) မြို့နယ်ရှိအလုပ်ရုံများ (ဃ) အိမ်တွင်းစက်မှုလက်မှုလုပ်ငန်းများ		
၂၇။	သစ်တောလုပ်ငန်းဆောင်ရွက်မှုအခြေအနေ (က) သစ်တောများ (ခ) စီးပွားဖြစ်သစ်တောစိုက်ခင်း (ဂ) သစ်ထုတ်လုပ်မှု (ဃ) သစ်တောထွက်ပစ္စည်းများ	၂၂	၂၃
၂၈။	တွင်းထွက်ပစ္စည်းထုတ်လုပ်မှုလုပ်ငန်း (က) ဓာတ်သတ္တုတူးဖော်ထုတ်လုပ်မှု (ခ) ကျောက်မျက်တူးဖော်ထုတ်လုပ်မှု	၂၃	၂၄
၂၉။	စွမ်းအင်နှင့်လျှပ်စစ်ကဏ္ဍ (က) ရေနံထုတ်လုပ်မှု (ခ) ရေနံချက်စက်ရုံ (ဂ) ဓာတ်ဆီ/ဒီဇယ် အရောင်းဆိုင်များ (ဃ) သဘာဝဓါတ်ငွေ့ပိုက်လိုင်း (င) သဘာဝဓါတ်ငွေ့ထုတ်လုပ်မှု (စ) သဘာဝဓါတ်ငွေ့အရောင်းဆိုင်များ (ဆ) လျှပ်စစ်ဓါတ်အားထုတ်လုပ်မှု (ဇ) ဓါတ်အားခွဲရုံ (ဈ) ထရန်စဖော်မာအရေအတွက် (ည) လျှပ်စစ်ဓါတ်အားသုံးစွဲ	၂၄	၂၇

စဉ်	အကြောင်းအရာ	စာမျက်နှာ	
		မှ	ထိ
၃၀။	ပို့ဆောင်ရေးနှင့်လမ်းပန်းဆက်သွယ်ရေးလုပ်ငန်း (က) လေကြောင်းလမ်း (ခ) ရေကြောင်းလမ်း (ဂ) ရထားလမ်းနှင့်ဘူတာရုံများ (ဃ) ကားဂိတ်များ	၂၇	၂၈
၃၁။	လမ်းဦးစီးဌာနနှင့်တံတားဦးစီးဌာနများမှ ဆောင်ရွက်သည့်လုပ်ငန်းများ (က) ကားလမ်းများ (ခ) မြို့နယ်ချင်းဆက်လမ်းများ (ဂ) တံတားများ (ဃ) လမ်း၊ တံတားသုံးစက်ကိရိယာများ (င) လမ်း၊ တံတားအသုံးပြုခကောက်ခံသည့်လုပ်ငန်း	၂၉	၃၀
၃၂။	ဟိုတယ်နှင့်ခရီးသွားလုပ်ငန်း (က) ဟိုတယ် (ခ) မိုတယ်၊ အင်း၊ တည်းခိုခန်း (ဂ) ကမ်းခြေ/ အပန်းဖြေနေရာ	၃၀	၃၁
၃၃။	သမဝါယမအသင်းများ	၃၁	၃၁
၃၄။	စီးပွားရေးဆိုင်ရာ အခြေခံအဆောက်အဦများ (က) ကုမ္ပဏီ၊ ကုန်စည်ဒိုင်၊ ပွဲရုံ၊ ဈေးနှင့်ကုန်တိုက်များ (ခ) ဘဏ်များ (ဂ) စတိုးဆိုင်နှင့်အရောင်းဆိုင်များ	၃၂	၃၄
၃၅။	စည်ပင်သာယာရေးလုပ်ငန်းများ (က) ဈေးလုပ်ငန်း	၃၅	၃၆

စဉ်	အကြောင်းအရာ	စာမျက်နှာ	
		မှ	ထိ
	(ခ) သောက်သုံးရေရရှိရေးလုပ်ငန်း (ဂ) သန့်ရှင်းရေးလုပ်ငန်း (ဃ) လမ်း၊ တံတားလုပ်ငန်း		
၃၆။	ပုံနှိပ်လုပ်ငန်းနှင့် မီဒီယာလုပ်ငန်းများ (က) ပုံနှိပ်လုပ်ငန်းနှင့် တေးသံသွင်း၊ ဗွီဒီယို (ခ) မီဒီယာလုပ်ငန်းများ	၃၇	၃၇
၃၇။	ပြည်တွင်း အသားတင်ထုတ်လုပ်မှုနှင့်ဝန်ဆောင်မှု တန်ဘိုး	၃၇	၃၈
၃၈။	တစ်ဦးချင်းဝင်ငွေ	၃၈	၃၈
၃၉။	အသက်မွေးဝမ်းကြောင်းလုပ်ငန်းအလိုက် အလုပ်လုပ် သူဦးရေ	၃၉	၃၉
၄၀။	အလုပ်လုပ်နိုင်သူဦးရေနှင့် အလုပ်လက်မဲ့ဦးရေ	၃၉	၃၉
	အခန်း(၇) လူမှုရေးဆိုင်ရာ အချက်အလက်များ		
၄၁။	ပညာရေးကဏ္ဍ (က) အဆင့်မြင့်ပညာ (ခ) အခြေခံပညာ (ဂ) မူလတန်းကြိုကျောင်း (ဃ) ဘုန်းတော်ကြီးသင်ပညာရေးကျောင်း (င) ကျောင်းနေအရွယ်ကလေးများ ကျောင်းအပ်နှံမှု (စ) တက္ကသိုလ်ဝင်တန်းအောင်မြင်မှု (ဆ) စာတတ်မြောက်မှု ရာခိုင်နှုန်း (ဇ) သင်ကြားမှု သင်ယူမှုအထောက်အကူပြုစာသင်	၄၀	၄၈

စဉ်	အကြောင်းအရာ	စာမျက်နှာ	
		မှ	ထိ
	ခန်းများဖွင့်လှစ်နိုင်မှု (ဈ) စာကြည့်တိုက်များဖွင့်လှစ်နိုင်မှု (ည) ပညာရေးအတွက် အစိုးရအသုံးစရိတ်		
၄၂။	ကျန်းမာရေးကဏ္ဍ (က) ဆေးရုံများ (ခ) ဆေးပေးခန်းများ (ဂ) ကျေးလက်ကျန်းမာရေးဌာန/ဌာနခွဲ (ဃ) ကျန်းမာရေးစောင့်ရှောက်မှု (င) ဒေသတွင်း အများဆုံးဖြစ်တတ်သောရောဂါများ (စ) HIV/ AIDS-ရောဂါ ဖြစ်ပွား/ သေဆုံးဦးရေ (ဆ) ကျန်းမာရေးဆိုင်ရာ အညွှန်းကိန်းများ (ဇ) ကျန်းမာရေးအတွက် အစိုးရအသုံးစရိတ်	၄၈	၅၃
၄၃။	လူမှုရေးအသင်းအဖွဲ့များ (က) INGO (ခ) NGO (ဦးရေ) (ဂ) အသင်းအဖွဲ့များ	၅၃	၅၅
၄၄။	အားကစားနှင့်ဖျော်ဖြေရေးလုပ်ငန်းများ	၅၅	၅၆
	အခန်း(၈) ဘာသာရေးဆိုင်ရာအချက်အလက်များ		
၄၅။	ဗုဒ္ဓဘာသာဆိုင်ရာအဆောက်အဦများနှင့်သာသနာဝင် ပုဂ္ဂိုလ်များ (က) သာသနိကအဆောက်အဦများ	၅၆	၅၇

စဉ်	အကြောင်းအရာ	စာမျက်နှာ	
		မှ	ထိ
	(ခ) ရဟန်းသံဃာနှင့်သီလရှင်များ (ဂ) ထင်ရှားသည့်ဘုရား၊စေတီ၊ပုထိုးများ (ဃ) ထင်ရှားသည့်ဘုန်းတော်ကြီးကျောင်းများ		
၄၆။	အခြားဘာသာရေးအဆောက်အဦများ	၅၈	၅၈
၄၇။	သမိုင်းဝင်ထင်ရှားသောအဆောက်အဦနှင့်နေရာများ	၅၈	၅၈
	အခန်း(၉) ဒေသဖွံ့ဖြိုးရေးဆိုင်ရာအချက်အလက်များ		
၄၈။	ဒေသဖွံ့ဖြိုးရေးလုပ်ငန်းများဆောင်ရွက်နိုင်မှုအခြေအနေ (က) ကျေးလက်ဒေသဖွံ့ဖြိုးတိုးတက်ရေးဦးစီးဌာနမှ ဆောင်ရွက်သည့်လုပ်ငန်းများ (ခ) အစိုးရနှင့်ပြည်သူမှဆောင်ရွက်သည့်ဒေသဖွံ့ဖြိုးရေးလုပ်ငန်းများ	၅၈	၆၁
၄၉။	မြို့ပြစီမံကိန်း(TownPlan)နှစ်(၃၀)အတွက်မြေအသုံးချမှုဆိုင်ရာလျာထားမှု	၆၁	၆၁
	အခန်း(၁၀) အထွေထွေ		
၅၀။	အခြားတင်ပြလိုသောအချက်များ	၆၁	၆၁
၅၁။	နိဂုံး	၆၁	၆၂

မင်းတပ်မြို့နယ်မြေပုံ

၈

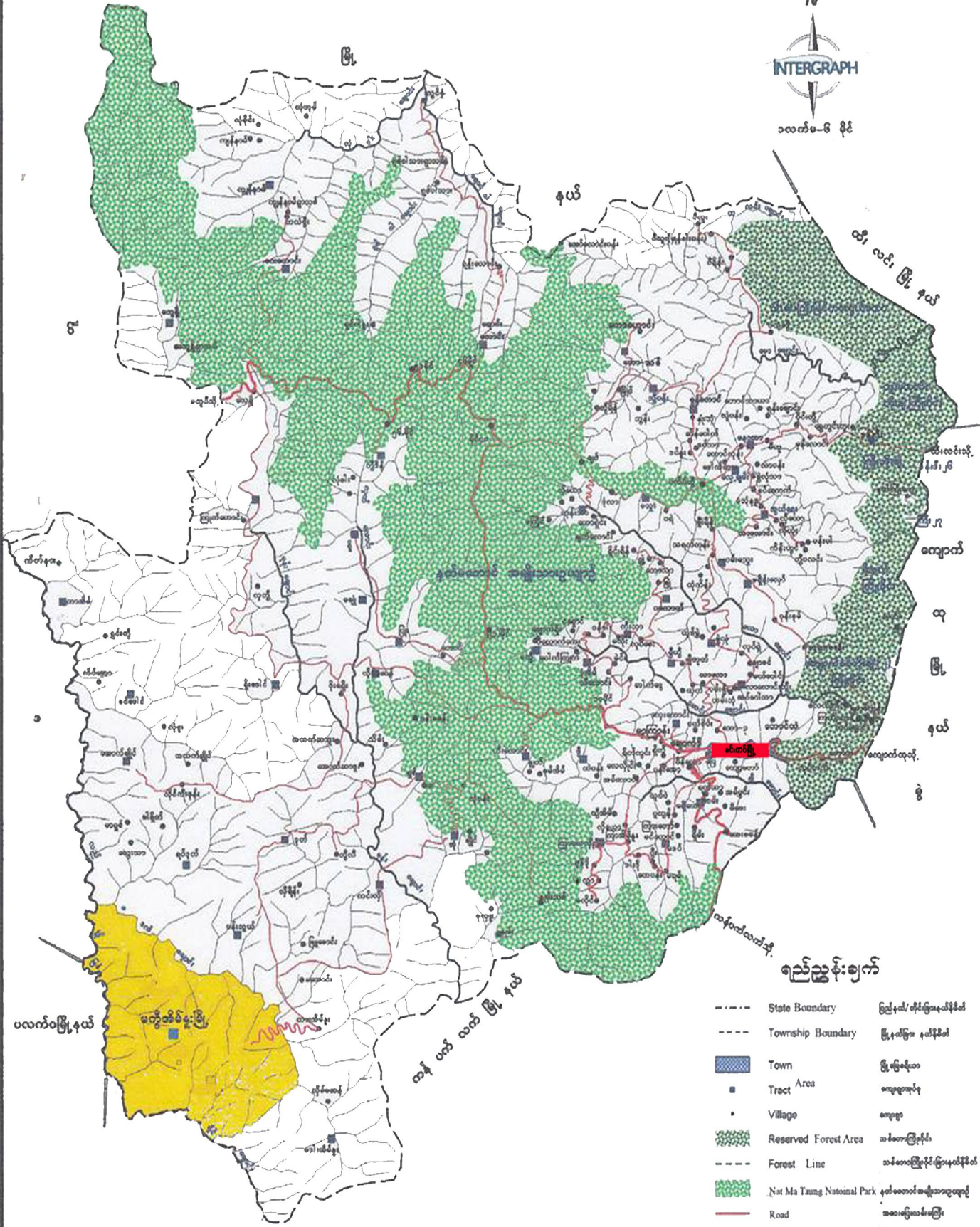

ရည်ညွှန်းချက်

- - - - State Boundary ငြိမ်နင်း/တိုင်းဒေသနယ်နိမိတ်
- - - - Township Boundary မြို့နယ်ခြား နယ်နိမိတ်
- Town မြို့နယ်ဧက
- Tract Area ကျေးရွာဧက
- Village ကျေးရွာ
- Reserved Forest Area သစ်တောမြို့နယ်
- - - - Forest Line သစ်တောမြို့နယ်နယ်နိမိတ်
- Nat Ma Tang National Park နတ်မောက်တန်းအမျိုးသားဥယျာဉ်
- Road အထူးလမ်းမကြီး
- street မြို့နယ်လမ်းကြောင်း
- Stream ရေအိုင်/ ရေကန်
- မင်းတပ်မြို့
- မလွဲအိမ်နူးမြို့

ပလက်ဝမြို့နယ်

မလွဲအိမ်နူးမြို့

ကျောက်တန်းမြို့နယ်

ကျောက်တန်းမြို့နယ်

ကျောက်တန်းမြို့နယ်

ကျောက်တန်းမြို့နယ်

ကျောက်တန်းမြို့နယ်

ကျောက်တန်းမြို့နယ်

ကျောက်တန်းမြို့နယ်

ကျောက်တန်းမြို့နယ်

ကျောက်တန်းမြို့နယ်

ကျောက်တန်းမြို့နယ်

ကျောက်တန်းမြို့နယ်

ကျောက်တန်းမြို့နယ်

ကျောက်တန်းမြို့နယ်

ကျောက်တန်းမြို့နယ်

ကျောက်တန်းမြို့နယ်

ကျောက်တန်းမြို့နယ်

အခန်း(၁)

နိဒါန်းနှင့်ဒေသသမိုင်း

နိဒါန်း

၁။ အထွေထွေအုပ်ချုပ်ရေးဦးစီးဌာနသည် ပြည်ထဲရေးဝန်ကြီးဌာန အောက်ရှိဌာနတစ်ခုဖြစ်ပြီး တရားဥပဒေစိုးမိုးရေး၊ရပ်ရွာအေးချမ်းသာယာရေး၊ ဒေသဖွံ့ဖြိုးရေးနှင့်ပြည်သူ့အကျိုးပြုဆောင်ရွက်ရေးဟူသော ရည်မှန်းချက် တာဝန်များကို အောင်မြင်အောင်ဆောင်ရွက်လျက်ရှိပါသည်။ အထွေထွေ အုပ်ချုပ်ရေးဦးစီးဌာနတွင် တာဝန်ထမ်းဆောင်ကြသည့် အဆင့်ဆင့်သော အရာထမ်း၊ အမှုထမ်းများသည် ရုံးချုပ်အဆင့်မှ အောက်ခြေ ရပ်ကွက်/ ကျေးရွာအုပ်စုအဆင့်အထိ အထွေထွေအုပ်ချုပ်ရေးဦးစီးဌာနရုံးအသီးသီးတွင် တာဝန်ထမ်းဆောင်ကြရပြီး နိုင်ငံတော်အုပ်ချုပ်ရေး ယန္တရားချောမွေ့စွာ လည်ပတ်ရေးတွင်ပါဝင်ဆောင်ရွက်ခြင်း၊ဝန်ကြီးဌာန၏ရည်မှန်းချက် တာဝန် များ၊ အခြားဝန်ကြီးဌာနမှ ပေးအပ်သောတာဝန်များနှင့် ဒေသဆိုင်ရာ အစိုးရ အဖွဲ့များမှ ပေးအပ်သော လုပ်ငန်းတာဝန်များကို ကျေပွန်စွာထမ်းဆောင် နေကြရသည်ဖြစ်ရာ ဒေသဆိုင်ရာအချက်အလက်များပြုစုထားရှိခြင်းသည် များစွာအရေးပါလာပါသည်။ ဒေသဆိုင်ရာ အချက်အလက်များပြုစုခြင်းဖြင့် မိမိတို့၏လုပ်ငန်းဆောင်ရွက်ရာတွင် အထောက်အကူပြုသကဲ့သို့ အကြီး အကဲများ နယ်မြေသို့ ကွင်းဆင်းရာတွင် နယ်မြေ၏အချက်အလက်များကို လွယ်ကူစွာ သိရှိနိုင်မည်ဖြစ်ပါသည်။ ဤစာအုပ်သည်မင်းတပ်မြို့နယ်၏ ဒေသဆိုင်ရာအချက်အလက်များ (၂၀၂၂ ခုနှစ်၊ ဇူလိုင်လမှ ဒီဇင်ဘာလအထိ) ကို သက်ဆိုင်ရာဌာနအသီးသီးမှ ပေးပို့သောကိန်းဂဏန်းများနှင့်အညီ ပြုစု တင်ပြထားခြင်းဖြစ်ပါသည်။

ဒေသသမိုင်းအကျဉ်း

၂။ မင်းတပ်မြို့နယ်ကို ရှေးအခါက မင်းတဲဟုခေါ်ဆိုခဲ့ကြပါသည်။ အင်္ဂလိပ် အစိုးရမင်းများ၊ ယာယီတဲစခန်းအဖြစ် တည်းခိုခဲ့သောနေရာဖြစ်၍ မင်းတဲဟုခေါ် ဆိုရာမှ နှစ်ကာလကြာသောအခါ မင်းတဲမှ မင်းတပ်ဟု ခေါ်ဆိုလာကြကြောင်း လေ့လာသိရှိရပါသည်။ ချင်းရေးရာဝန်ကြီး၏ ၁၉၆၁ခုနှစ်၊ မေလ(၂၀)ရက်နေ့စွဲ ပါစာအမှတ်(၄၇)အရ မင်းတပ်မြို့အဖြစ် သတ်မှတ်ခဲ့ကြောင်း လေ့လာသိရှိရပါ သည်။

အခန်း(၂)

ပထဝီဝင် အနေအထား

တည်နေရာနှင့်အကျယ်အဝန်း

၃။ မင်းတပ် မြို့နယ်သည် မြောက်လတ္တီတွဒ် ၂၀ဒီဂရီ ၁၉ မိနစ် နှင့် ၂၁ ဒီဂရီ ၄၀ မိနစ်အကြား အရှေ့လောင်ဂျီတွဒ် ၉၃ဒီဂရီ ၂၃မိနစ်နှင့် ၉၄ဒီဂရီ ၁၆ မိနစ်အကြားတွင် တည်ရှိပါသည်။ အရှေ့မှအနောက်သို့ (၃၃) မိုင်နှင့် တောင်မှမြောက်သို့(၃၇)မိုင်ရှည်လျားပါသည်။မင်းတပ် မြို့နယ် နှင့်မြို့ တို့ ၏ ဧရိယာစတုရန်းမိုင်မှာအောက်ပါအတိုင်းဖြစ်ပါ သည်-

စဉ်	မြို့အမည်	မြို့ဧရိယာ စတုရန်းမိုင်	ကျေးရွာအုပ်စု ဧရိယာစတုရန်းမိုင်	မြို့နယ်ဧရိယာ စတုရန်းမိုင်
၁	မင်းတပ်	၀.၆၉	၁.၆၀	၁၂၁၉.၈၆
၂	မက္ခိအိမ်နူး	၂၆.၈၉	-	-
မြို့နယ်ချုပ်		၂၇.၅၈	၁.၆၀	၁၂၁၉.၈၆

နယ်နိမိတ်

၄။ မင်းတပ်မြို့နယ်သည် အရှေ့ဘက်တွင် မကွေးတိုင်းဒေသကြီး၊ ထီးလင်းမြို့နယ်နှင့်ဆောမြို့နယ်၊အနောက်ဘက်တွင် မတူပီမြို့နယ်နှင့် ပလက်ဝမြို့နယ်၊ တောင်ဘက်တွင် ကန်ပက်လက်မြို့နယ်၊မြောက်ဘက် တွင် မတူပီမြို့နယ်တို့နှင့် နယ်နိမိတ်ဆက်စပ်လျက်ရှိပါသည်။

မြေမျက်နှာသွင်ပြင်

၅။ မင်းတပ်မြို့နယ်သည်တောတောင်ထူထပ်လျက်အမြဲစိမ်းသစ်တောများပေါက်ရောက်ပြီး မြေပြန့်လွင်ပြင်နည်းပါး၍ အမြင့်ဆုံးအပိုင်းသည် ပေ (၉၀၀၀)ရှိပြီး အနိမ့်ဆုံးအပိုင်းသည် ပေ(၂၀၀၀)ရှိပါသည်။ အခြားမြင့်မားသောတောင်များမှာ မိုးပီတောင်နှင့်မြင်းချီတောင်တို့ဖြစ်သည်။

ရေဆင်း

၆။ မင်းတပ်မြို့နယ်တွင် ချောင်းများသာရှိပြီး ၎င်းချောင်းများသည် အနောက်မှအရှေ့သို့ စီးဆင်းလျက်ရှိပါသည်။ ထင်းရှားသောချောင်းများမှာ မုန်းချောင်း၊ချီချောင်းနှင့် ယောချောင်းတို့ဖြစ်ပါသည်။

ပင်လယ်ရေမျက်နှာပြင်အထက်အမြင့်

၇။ မင်းတပ်မြို့နယ်သည် ပင်လယ်ရေမျက်နှာပြင်အထက် အမြင့် (၄၈၆၀)ပေ အထက်တွင် တည်ရှိပါသည်။

အခန်း(၃)

ရာသီဥတုနှင့် သဘာဝပတ်ဝန်းကျင်

ရာသီဥတု

၈။ မင်းတပ်မြို့နယ်သည် အပူပိုင်းနွေးသမရာသီဥတုရှိပြီး ၊ အမြင့်ဆုံးအပူချိန် (၃၄.၅°C)နှင့်အနိမ့်ဆုံးအပူချိန်မှာ (၀.၅၈°C) ဖြစ်ပါသည်။ နှစ်အလိုက် ဖြစ်ပေါ်ခဲ့သော မိုးရေချိန်နှင့်အပူချိန်မှာ အောက်ဖော်ပြပါအတိုင်းဖြစ်ပါသည်-

စဉ်	ခုနှစ်	မိုးရေချိန်		အပူချိန်	
		မိုးရွာရက်	စုစုပေါင်း မိုးရေချိန် (လက်မ)	နေရာသီ (.C)	ဆောင်းရာသီ (.C)
				အမြင့်ဆုံး	အနိမ့်ဆုံး
၁	၂၀၁၈	၁၂၂	၆၉.၂၁	၃၄.၉	၀.၈၀
၂	၂၀၁၉	၄	၂.၉၉	၃၅.၀	၁၇.၇
၃	၂၀၂၀	၉၃	၆၆.၄၉	၃၄.၅	၀.၅၈
၄	၂၀၂၁	-	-	-	-
၅	၂၀၂၂	-	-	-	-

မှတ်ချက်။ ၂၀၂၁ ခုနှစ်နှင့် ၂၀၂၂ ခုနှစ်သည် မြို့နယ်၏ နယ်မြေအခြေအနေကြောင့် မိုးလေဝသရုံးမှ ရုံးဖွင့်လှစ်နိုင်ခြင်းမရှိသည့်အတွက် အချက် အလက်များရရှိခြင်းမရှိပါ။

သဘာဝပေါက်ပင်များ

၉။ မင်းတပ်မြို့နယ်အတွင်း ပေါက်ရောက်သည့်သဘာဝပေါက်ပင်များမှာ ကျွန်းအင်ကြင်း၊ထင်းရှူး၊သစ်အယ်နှင့် ရှားပါးဆေးဘက်ဝင်သော နတ်ဆေးဂမိုးပင်များ ပေါက်ရောက်လျက်ရှိပါသည်။

တောရိုင်းတိရစ္ဆာန်များ

၁၀။ မင်းတပ်မြို့နယ်အတွင်းရှိ တောရိုင်းတိရစ္ဆာန်များမှာ ကျား၊ ကျားသစ်၊ တောဝက်၊ဝက်ဝံ၊ပြောင်၊ဆတ်၊သမင်၊တောင်ဆိတ်၊ဂျီ၊တောခွေး၊ခွေးတူဝက်တူ၊တောကြောင်၊သင်းခွေချပ်၊ကြောင်မင်းနှင့်မျောက်အမျိုးမျိုး စသည်တို့ဖြစ်ပါသည်။

သဘာဝပတ်ဝန်းကျင်လက်ရှိအခြေအနေ

၁၁။ မင်းတပ်မြို့နယ်၏လက်ရှိ သဘာဝပတ်ဝန်းကျင်အခြေအနေမှာ သစ်တောဖုံးလွှမ်းမှု(၂၃.၆၅%)ရှိပါသည်။ ၎င်းအနက်မှကြိုး ဝိုင်း သစ်တော ဖုံးလွှမ်းမှုမှာ(၅.၁၂%)ဖြစ်ပြီး ကြိုးပြင်ကာကွယ်တောဖုံးလွှမ်းမှုမှာ(၂.၈၀%) ရှိပါသည်။

သဘာဝပတ်ဝန်းကျင်ထိန်းသိမ်းရေးလုပ်ငန်းများ

၁၂။ မင်းတပ်မြို့နယ်သည်သဘာဝပတ်ဝန်းကျင်ထိန်းသိမ်းရေးလုပ်ငန်း များအတွက်ကြိုးဝိုင်းတော (၃၉၈၂၆.၄၂)ဧကကြိုးပြင်တော(၂၁၇၉၆)ဧက ထိန်းသိမ်းလျက်ရှိပါသည်။ သစ်တောစိုက်ခင်း တည်ထောင်နိုင်မှုမှာ ပုဂ္ဂလိကကျွန်း စိုက်ခင်း(၅၀)ဧက၊ ရေဝေရေလဲ (၅၀)ဧက၊ ကျေးရွာထင်း စိုက်ခင်း(၂၅)ဧက၊ သဘာဝတောတန်ဘိုးမြင့်စိုက်ခင်း(၅၀)ဧက၊ သီးနှံသစ် တောရောနှောစိုက်ခင်း(၁၅)ဧကနှင့် ဒေသခံပြည်သူအစုအဖွဲ့ပိုင် သစ်တော စိုက်ခင်း(၈၃)ဧက ဖြစ်ပါသည်။

သဘာဝဘေးအန္တရာယ်ကျရောက်မှု

၁၃။ မင်းတပ်မြို့နယ်သည် ချင်းပြည်နယ်အတွင်းတွင် တည်ရှိသဖြင့် သဘာဝဘေးအန္တရာယ် ကျရောက်မှုနည်းပါးပြီး သဘာဝဘေးအန္တရာယ်ကျ ရောက်မှုမှာ ၂၀၂၂ခုနှစ်၊ ဇူလိုင်လမှ ဒီဇင်ဘာလအထိ သဘာဝဘေးဖြစ်ပွားမှု အခြေအနေကို အောက်ပါအတိုင်း တင်ပြအပ်ပါသည်-

စဉ်	အမျိုး အစား	ဖြစ်ပွား ကြိမ်	သေ/ပျောက် ဦးရေ	အဆောက်အဦ ပျက်စီးမှု	ဆုံးရှုံးမှုတန်ဖိုး (ကျပ်သန်း)
၁	မုန်တိုင်းဘေး	-	-	-	-
၂	ဆူနာမီဘေး	-	-	-	-
၃	ငလျင်ဘေး	-	-	-	-
၄	ရေဘေး				
၅	မီးဘေး	-	-	-	-
ပေါင်း		-	-	-	-

အခန်း(၄)

လူဦးရေဆိုင်ရာအချက်အလက်များ

နေထိုင်သည့်တိုင်းရင်းသားလူမျိုးစုများ

၁၄။ မင်းတပ်မြို့နယ်တွင်နေထိုင်ကြသောတိုင်းရင်းသားလူမျိုးစု များမှာ အောက်ပါ အတိုင်း ဖြစ်ပါသည်-

စဉ်	လူမျိုး	နေထိုင်သည့် လူဦးရေ	မြို့နယ်လူဦးရေ	မြို့နယ်လူဦးရေ၏ ရာခိုင်နှုန်း
၁	ကချင်	၂	၄၉၃၄၁	၀.၀၀၄
၂	ကယား	၃		၀.၀၀၈
၃	ကရင်	၇		၀.၀၁၅
၄	ချင်း	၄၈၆၂၅		၉.၈၄၆
၅	မွန်	၆		၀.၀၁၃
၆	ဗမာ	၆၉၁		၁.၄၃၇
၇	ရခိုင်	၅		၀.၀၁၁
၈	ရှမ်း	၂		၀.၀၀၄
	မြို့နယ်ချုပ်	၄၉၃၄၁	၄၉၃၄၁	၁၀၀

အိမ်ခြေ၊ အိမ်ထောင်စု၊ လူဦးရေ

၁၅။ မင်းတပ်မြို့နယ်၏ ၂၀၂၂ ခုနှစ်၊ ဒီဇင်ဘာလထိ လူဦးရေမှာ အောက်ပါအတိုင်းဖြစ်ပါသည်-

(က) အိမ်ခြေ/အိမ်ထောင်စု

စဉ်	မြို့နယ်/မြို့	အကြောင်းအရာ	အိမ်ခြေ	အိမ်ထောင်စု	ရပ်ကွက်	ကျေးရွာအုပ်စု	ကျေးရွာ
၁	မင်းတပ်	မြို့နေ	၂၁၇၆	၂၂၃၂	၄	-	-
၂	မကွီအိမ်နွဲ့	မြို့နေ	၂၀၃	၁၉၇	၄	-	-
	ပေါင်း	မြို့နေ	၂၃၇၉	၂၄၂၉	၈	-	-
		ကျေးလက်နေ	၆၂၂၀	၆၀၈၀	-	၄၅	၁၉၆
	မြို့နယ်ချုပ်		၈၅၉၉	၈၅၀၉	၈	၄၅	၁၉၆

(ခ) လူဦးရေ

စဉ်	မြို့နယ်/မြို့	အကြောင်းအရာ	အသက်(၁၈)နှစ်အောက်			အသက်(၁၈) နှစ်အထက်			စုစုပေါင်း		
			ကျား	မ	ပေါင်း	ကျား	မ	ပေါင်း	ကျား	မ	ပေါင်း
၁	မင်းတပ်	မြို့နေ	၂၂၈၄	၂၃၅၃	၄၆၃၇	၃၀၆၈	၃၅၂၀	၆၅၈၈	၅၃၅၂	၅၈၇၃	၁၁၂၂၅
၂	မကွီအိမ်နွဲ့	မြို့နေ	၂၄၈	၂၆၅	၅၁၀	၃၉၉	၄၂၂	၈၂၁	၆၄၇	၆၈၄	၁၃၃၁
	ပေါင်း	မြို့နေ	၂၅၃၂	၂၆၁၅	၅၁၄၇	၃၄၆၇	၃၉၄၂	၇၄၀၉	၅၉၉၉	၆၅၅၇	၁၂၅၅၆
၃		ကျေးလက်နေ	၉၁၂၆	၈၉၈၀	၁၈၁၀၆	၉၁၂၁	၉၅၅၈	၁၈၆၇၉	၁၈၂၄၇	၁၈၅၃၈	၃၆၇၈၅
	မြို့နယ်ချုပ်		၁၁၆၅၈	၁၁၅၉၅	၂၃၂၅၃	၁၂၅၈၈	၁၃၅၀၀	၂၆၀၈၈	၂၄၂၄၆	၂၅၀၉၅	၄၉၃၄၁

လူဦးရေတိုးနှုန်းနှင့်ကျားမအချိုး

၁၆။ မင်းတပ်မြို့နယ်၏ ၂၀၂၂ခုနှစ် လူဦးရေတိုးနှုန်းကျား၊ မအချိုးမှာ အောက်ပါ အတိုင်းဖြစ်ပါသည်-

(က) လူဦးရေတိုးနှုန်းနှင့်ကျား၊ မအချိုး

စဉ်	မြို့နယ် / မြို့	ယခင်နှစ် လူဦးရေ	ယခုနှစ် လူဦးရေ	တိုးလာ ဦးရေ	တိုးနှုန်း	ကျား/မအချိုး		
						ကျား	မ	အချိုး
၁	မင်းတပ်မြို့နယ်	၄၇၉၈၅	၄၈၀၁၀	၂၅	၀.၂၅	၂၃၅၉၉	၂၄၄၁၁	၁:၁.၀၄
	မင်္ဂလာဒုံမြို့နယ်	၁၂၉၇	၁၃၃၁	၃၄	၀.၃၄	၆၄၇	၆၈၄	၁:၁.၀၄
	မြို့နယ်ချုပ်	၄၉၂၈၂	၄၉၃၄၁	၅၉	၀.၅၉	၂၄၂၄၆	၂၅၀၉၅	၁:၁.၀၅

(ခ) မွေးဖွား၊ သေဆုံး၊ ပြောင်းဝင်၊ ပြောင်းထွက်လူဦးရေ

စဉ်	မြို့နယ် / မြို့	မူလလူဦးရေ	မွေးဖွား ဦးရေ	သေဆုံး ဦးရေ	ပြောင်းဝင် ဦးရေ	ပြောင်းထွက် ဦးရေ	လက်ရှိ လူဦးရေ
၁	မင်းတပ်မြို့နယ်	၄၇၉၈၅	၃၅	၁၀	-	-	၄၈၀၁၀
၂	မင်္ဂလာဒုံမြို့နယ်	၁၂၉၇	၃၉	၅	-	-	၁၃၃၁
	မြို့နယ်ချုပ်	၄၉၂၈၂	၇၄	၁၅	-	-	၄၉၃၄၁

ကိုးကွယ်သည့်ဘာသာ

၁၇။ မင်းတပ်မြို့နယ်တွင် နေထိုင်ကြသူများ၏ ကိုးကွယ်သည့် ဘာသာအလိုက် လူဦးရေမှာ အောက်ပါအတိုင်းဖြစ်ပါသည်-

စဉ်	မြို့နယ်	ဗုဒ္ဓဘာသာ	ခရစ်ယာန်	ဟိန္ဒူဘာသာ	အစ္စလာမ်ဘာသာ	နတ်	အခြား	ပေါင်း
၁	မင်းတပ်မြို့နယ်	၁၄၂၁၇	၃၃၁၂၆	-	-	-	၆၆၇	၄၈၀၁၀
	မင်္ဂလာဒုံမြို့နယ်	-	၁၃၃၁	-	-	-	-	၁၃၃၁
	မြို့နယ်ချုပ်	၁၄၂၁၇	၃၄၄၅၇	-	-	-	၆၆၇	၄၉၃၄၁

နိုင်ငံခြားသားများနေထိုင်မှု

၁၈။ မင်းတပ်မြို့နယ်အတွင်း နိုင်ငံခြားသားများ နေထိုင်သူ ဦးရေ မှာ အောက်ပါအတိုင်းဖြစ်ပါသည်-

စဉ်	မြို့နယ်/မြို့	နိုင်ငံခြားသား လူမျိုး	နေထိုင်ဦးရေ	မြို့နယ်လူဦးရေ	မြို့နယ်လူဦးရေ ၏ ရာခိုင်နှုန်း
၁	မင်းတပ်မြို့နယ်	တရုတ်	-	၄၈၀၁၀	-
		အိန္ဒိယ	-		-
		ပါကစ္စတန်	-		-
		တင်္ဂလားဒေ့ရှ်	-		-
၂	မကွီအိမ်နူးမြို့	တရုတ်	-	၁၃၃၁	-
		အိန္ဒိယ			-
		ပါကစ္စတန်			-
		တင်္ဂလားဒေ့ရှ်			-
	မြို့နယ်ချုပ်		-	၄၉၃၄၁	-

အခန်း(၅)

အုပ်ချုပ်ရေးဆိုင်ရာအချက်အလက်များ

အုပ်ချုပ်ရေးနယ်မြေဖွဲ့စည်းမှု

၁၉။ မင်းတပ်မြို့နယ်၏ အုပ်ချုပ်ရေးနယ်မြေ ဖွဲ့စည်းမှုမှာ အောက်ပါအတိုင်း ဖြစ်ပါသည်-

စဉ်	မြို့နယ်	မြို့	ရပ်ကွက်	ကျေးရွာအုပ်စု	ကျေးရွာ
၁	၁	၂	၈	၄၅	၁၉၆
မြို့နယ်ချုပ်	၁	၂	၈	၄၅	၁၉၆

ရွေးကောက်ပွဲဆိုင်ရာကိစ္စရပ်များ

၂၀။ မင်းတပ်မြို့နယ်၏ ရွေးကောက်ပွဲဆိုင်ရာ ကိစ္စရပ်များအား အောက်ပါအတိုင်း ဖော်ပြအပ်ပါသည်-

- (က) မြို့နယ်ရွေးကောက်ပွဲကော်မရှင် အဖွဲ့ခွဲအဖွဲ့ဝင် စာရင်း။ အစီရင်ခံသည့်ကာလအတွင်း တင်ပြရန် မရှိပါ။
- (ခ) ဆန္ဒမဲပေးပိုင်ခွင့်ရှိသူဦးရေ

စဉ်	မြို့နယ်/မြို့	မြို့နယ်/ မြို့လူဦးရေ	ကျား	မ	ပေါင်း
၁	မင်းတပ်မြို့နယ်	၄၈၀၁၀	၁၂၁၈၉	၁၃၀၇၈	၂၅၂၆၇
၂	မကွီအိမ်နူးမြို့	၁၃၃၁	၃၉၉	၄၂၂	၈၂၁
	မြို့နယ်ချုပ်	၄၉၃၄၁	၁၂၅၈၈	၁၃၅၀၀	၂၆၀၈၈

- (ဂ) နိုင်ငံရေးပါတီများ။ တင်ပြရန်မရှိပါ။
- (ဃ) ရွေးချယ်ခံရသော လွှတ်တော်ကိုယ်စားလှယ်များ။ တင်ပြရန်မရှိပါ။

အခန်း(၆)

စီးပွားရေးဆိုင်ရာအချက်အလက်

စီးပွားရေးဆိုင်ရာခြုံငုံသုံးသပ်ချက်

၂၁။ မင်းတပ်မြို့နယ်သည် ချင်းပြည်နယ်ဒေသအတွင်းတွင် တည်ရှိပြီးစီးပွားရေး အရ ဖွံ့ဖြိုးတိုးတက်မှုနောက်ကျသော မြို့နယ်တစ်ခု ဖြစ်ပါသည်။ မြို့နယ်အတွင်းရှိဒေသခံပြည်သူလူထုသည် စိုက်ပျိုးရေးလုပ်ငန်းနှင့်မွေးမြူရေးလုပ်ငန်းကို အဓိက လုပ်ကိုင် ဆောင်ရွက်

ကြပါသည်။ထို့အပြင်ရိုးရာဂျပုဒ် လုပ်ငန်းများကိုလည်း စီးပွား ဖြစ် လုပ်ကိုင်ကြပါသည်။မင်းတပ်မြို့နယ်သည် မကွေးတိုင်းဒေသကြီး၊ ပခုက္ကူမြို့နှင့် မန္တလေးတိုင်းဒေသကြီး၊မန္တလေးမြို့သို့ ကုန်းလမ်း ဖြင့်သွား လာနိုင်ပြီး လမ်းပန်းဆက်သွယ်ရေး ကောင်းမွန်သော မြို့နယ် ဖြစ်ပါသည်။ မြို့နယ်၏အဓိကထွက်ကုန်များမှာဝဉ္ဇနှင့် လက်ဖက် ဖြစ်ပြီးပခုက္ကူနှင့် မန္တလေး ဒေသများ သို့အများဆုံး တင်ပို့ရောင်း ချ ပါသည်။မင်းတပ်မြို့နယ်သည်ပခုက္ကူနှင့်မန္တလေးဒေသမှစားသောက် ကုန်နှင့်လူသုံးကုန်အဝတ်အထည်ပစ္စည်းများကို အဓိက တင်သွင်းရ ပါသည်။

မြေအသုံးချမှု

၂၂။ မင်းတပ်မြို့နယ်၏ မြေအမျိုးအစားအလိုက် အသုံးချထား သည့်ဧကအား အောက်ပါအတိုင်းဖော်ပြအပ်ပါသည်-

စဉ်	မြေအမျိုးအစား	ဧရိယာ(ဧက)
၁	အသားတင်စိုက်ပျိုးမြေဧရိယာပေါင်း	၁၇၇၆၆
	(က) လယ်မြေဧရိယာ	၃၇၅
	(ခ) ယာမြေ	၆၄၈
	(ဂ) ကိုင်း/ကျွန်းမြေ	-
	(ဃ) ဥယျာဉ်မြေ	၁၄၉၇
စဉ်	မြေအမျိုးအစား	ဧရိယာ(ဧက)
	(င) တောင်ယာ	၁၅၂၄၆
၂	လှုပ်ထားမြေဧရိယာပေါင်း	၁၀၀
	(က) လယ်မြေဧရိယာ	၄၉
	(ခ) ယာမြေ	၅၁
	(ဂ) ကိုင်း/ကျွန်းမြေ	-
	(ဃ) ဥယျာဉ်မြေ	-
	(င) ဓနိ	-
၃	စားကျက်မြေ	-

၄	စက်မှုလုပ်ငန်းသုံးမြေ	-
၅	မြို့မြေ	၄၄၄
၆	ရွာမြေ	၁၀၂၇
၇	အခြားမြေ	၃၉၂၃၅၀
၈	ကြိုးဝိုင်း/ကြိုးပြင်ကာကွယ်တော ဧရိယာ	၁၈၄၄၀၀
၉	တောရိုင်း	၁၂၁၀၁၃
၁၀	မြေရိုင်း	၅၁၅၁၁
၁၁	စိုက်ပျိုးခြင်းမပြုနိုင်သောဧရိယာ	၄၀၆၁၁၈
စုစုပေါင်း		၇၈၀၇၁၃

မှတ်ချက်။ မြို့နယ်လယ်ယာမြေစီမံခန့်ခွဲရေးနှင့်စာရင်းအင်းဦးစီးဌာနမှယူ
 နှစ်အတွက်တွက်ချက်တင်ပြနိုင်ခြင်းမရှိသဖြင့်ယခင်နှစ် စာရင်း
 အား ဖော်ပြထားခြင်းဖြစ်ပါသည်။

ဆည်မြောင်းတာဝန်များနှင့် ဆည်ရေသောက်ဧရိယာ

၂၃။ မင်းတပ်မြို့နယ်ရှိ ဆည်မြောင်းတာဝန်များနှင့် ဆည်ရေ
 သောက်ဧရိယာမှာ အောက်ပါအတိုင်း ဖော်ပြအပ်ပါသည်-

(က) ကိုယ့်အားကိုယ်ကိုးဆည်များ

စဉ်	ဆည် အမည်	ဆည်အမျိုးအစား	ရေဝင်ဆံ့မှု (ကုဗပေ)	အကျိုးပြုဧက
၁	ထင်ချောင်း	သစ်ဝါးဆည်(၁)	-	၂၇၀
၂	စံလယ်ကြီး	သစ်ဝါးဆည်(၁)	-	၄၅
၃	ရှစ်ဝါသာ	သစ်ဝါးဆည်(၁)	-	၂၅
၄	ရှစ်	သစ်ဝါးဆည်(၁)	-	၁၅
၅	ရောင်လောင်း	သစ်ဝါးဆည်(၁)	-	၁၅
မြို့နယ်ချုပ်	-	၅	-	၃၇၀

မှတ်ချက်။ ဆည်မြောင်းဦးစီးဌာနမှ ယခုနှစ်အတွက် ကိုယ့်အားကိုယ်ကိုး ဆည်စာရင်းအား တင်ပြနိုင်ခြင်းမရှိသဖြင့် ယခင်နှစ်စာရင်း အား ဖော်ပြထားခြင်းဖြစ်ပါသည်။

(ခ) မြစ်ရေတင်စီမံကိန်းများ

စဉ်	စီမံကိန်းအမည်	တည်နေရာ	အကျိုးပြုဧက	မှတ်ချက်
၁	-	-	-	-
မြို့နယ်ချုပ်	-	-	-	-

(ဂ) တာတမံများ/ရေထိန်းတံခါး

စဉ်	တာတမံ/ရေထိန်းတံခါး			ကာလွယ် သည့် မြစ်/ချောင်း	အကျိုးပြု ဧက
	အမည်	အမျိုးအစား	အရှည် (ပေ)		
၁	-	-	-	-	-
မြို့နယ်ချုပ်	-	-	-	-	-

စိုက်ပျိုးရေးလုပ်ငန်း

၂၄။ မင်းတပ်မြို့နယ်၏စိုက်ပျိုးရေးလုပ်ငန်းဆောင်ရွက်နိုင်မှု အခြေအနေမှာ အောက်ပါအတိုင်းဖြစ်ပါသည်-

(က) အဓိကသီးနှံ(၁၀)မျိုး စိုက်ပျိုးထုတ်လုပ်မှု

စဉ်	သီးနှံအမည်	၂၀၂၀-၂၀၂၂ လျာထားဧက		၂၀၂၁-၂၀၂၂ ခုနှစ်			
		ဧက	-	စိုက်	ရိတ်	နှုန်း	အထွက်(တင်း)
၁	စပါးပေါင်း	နွေ	-	-	-	-	-
		မိုး	-	-	-	-	-
၂	မြေပဲ	-	-	-	-	-	-
		ဆောင်း	-	-	-	-	-

၃	နှမ်း	မိုး	-	-	-	-	-
		ဆောင်း	-	-	-	-	-
၄	နေကြာ	-	-	-	-	-	-
၅	မတ်ပဲ	-	-	-	-	-	-
၆	ပဲတီစိမ်း	မိုး	-	-	-	-	-
		ဆောင်း	-	-	-	-	-
၇	ပဲစင်းငုံ	-	-	-	-	-	-
၈	ဝါ	-	-	-	-	-	-
၉	ကြံ	-	-	-	-	-	-
၁၀	အစေ့ထုတ်ပြောင်း	-	-	-	-	-	-

မှတ်ချက်။ စိုက်ပျိုးရေးဦးစီးဌာနမှ ယခုနှစ်အတွက် အဓိကသီးနှံ(၁၀) မျိုး စာရင်း ပေးပို့တင်ပြနိုင်ခြင်းမရှိပါ။

(ခ) နှစ်ရှည်သီးနှံစိုက်ပျိုးမှုအခြေအနေ

စဉ်	သီးနှံ အမည်	စိုက် (ဧက)	ရိတ် (ဧက)	အထွက်နှုန်း (ပိဿာ)	အထွက်ပေါင်း (ပိဿာ)
၁	ထောပတ်	၅၀	-	-	-
၂	ကော်ဖီ	၁၇၄	-	-	-
၃	လိမ္မော်	၄၁	၂၂	-	-
၄	ရှောက်/သံပုရာ	၁၀၄	၁၅	၁၆၈၀.၀၀	၂၅၂၀၀
၅	သရက်	၅၇	၁၂	၁၆၂၅.၀၀	၁၉၅၀၀
၆	ကျွဲကော/ ရှောက်ချို	၁၇	-	-	-
၇	နာနတ်	၄၀	၁၅	၇၀၀.၀၀	၁၀၅၀၀
၈	မန်ကျည်းသီး	၃	-	-	-
မြို့နယ် ချုပ်		၄၈၆	၆၄	၄၀၀၅.၀၀	၅၅၂၀၀

မှတ်ချက်။ ယခုနှစ်အတွက်နှစ်ရှည်စိုက်ပျိုးမှုစာရင်းတင်ပြနိုင်ခြင်းမရှိသဖြင့် ယခင်နှစ်စာရင်းအားထည့်သွင်းဖော်ပြထားခြင်းဖြစ်ပါသည်။

(ဂ) အခြားဈေးကွက်ဝင်သီးနှံများစိုက်ပျိုးထုတ်လုပ်မှု

စဉ်	သီးနှံအမည်	စိုက်ဧက	ရိတ်ဧက	အထွက်နှုန်း	အထွက်ပေါင်း
၁	ကြက်သွန်နီ	၁၆	၁၆	၁၀၈၉.၅၃	၁၆၃၄၃
၂	ကြက်သွန်ဖြူ	၃၂	၃၂	၁၀၂၀.၉၅	၂၆၅၄၄၇
၃	ငရုတ်	၁၄၄	၅	၉၀.၈၀	-
၄	နနင်း	၄၂၄	-	-	-
၅	ဂျင်း	၁၉၅	-	-	-
၆	ပိန်းဥ	၁၂၄	-	-	-
၇	ဝဥ	၂၅၄၈	-	-	-
၈	ဟင်းသီး/ရွက်	၁၇၂၄	၃၀၉	၇၀၆.၄၈	၂၁၈၃၀၂
မြို့နယ် ချုပ်		၅၂၀၇	၃၆၂	၂၉၀၇.၇၆	၅၀၀၀၉၂

မှတ်ချက်။ ယခုနှစ်အတွက် အခြားဈေးကွက်ဝင်သီးနှံများ စိုက်ပျိုးထုတ်လုပ်မှုစာရင်းအား တင်ပြနိုင်ခြင်းမရှိသဖြင့် ယခင်နှစ်စာရင်းအားဖော်ပြထားခြင်းဖြစ်ပါသည်။

(ဃ) လယ်ယာသုံးစက်ကိရိယာ သုံးစွဲမှုအခြေအနေ

စဉ်	အစိုးရ							ပုဂ္ဂလိက						
	လယ် ထွန် စက်	လက် တွန်း ထွန် စက်	မျိုး စေ့ ချ စက်	Combine Harvester	ရိတ် သိမ်း စက်	ချွေလှေ့ စက်	ရေ စုပ် စက်	လယ် ထွန် စက်	လက် တွန်း ထွန် စက်	မျိုး စေ့ ချ စက်	Combine Harvester	ရိတ် သိမ်း စက်	ချွေ လှေ့ စက်	ရေ စုပ်စက်
၁	၁	-	-	-	-	-	-	-	၃	-	-	-	-	-

(င) လယ်ယာသုံးထယ်ထွန်နှင့်ကျွဲ၊ နွားကောင်ရေ

စဉ်	ထယ်အရေအတွက်	ထွန်အရေအတွက်	ကျွဲကောင်ရေ	နွားကောင်ရေ
၁	၁၄၄	၆၀၅	၃၂၉၄	၄၃၈၀

မှတ်ချက်။ စိုက်ပျိုးရေးဦးစီးဌာနမှ ပေးပို့တင်ပြနိုင်ခြင်းမရှိသဖြင့် ယခင်နှစ်စာရင်းအား ဖော်ပြထားခြင်းဖြစ်ပါသည်။

(စ) ဒေသတွင်း ဆန်ဖူလုံမှုရာခိုင်နှုန်း

စဉ်	အကြောင်းအရာ	ရေတွက်ပုံ	၂၀၂၀-၂၁ အမှန်	၂၀၂၁-၂၂ လျာထား	မှတ်ချက်
၁	လူဦးရေ	ဦး	၄၉၂၈၂	၄၉၃၄၁	
၂	လူတစ်ဦးတစ်နှစ်စားသုံးမှု	၁	၁၂.၁၅	-	
	-ကျေးလက်နေ	တင်း	၅၃၀၇၁၅	-	
	-မြို့နေ	တင်း	၁၃၀၄၁၆	-	
၃	ဝမ်းစာလိုအပ်ချက်	တင်း	၆၆၁၁၃၁	-	
၄	စပါးစိုက်ဧကပေါင်း	ဧက	၅၂၉၃	-	
	-အထွက်နှုန်း	တင်း	၃၆.၈၉	-	
	-အထွက်တင်း	တင်း	၁၉၅၅၉	-	
၅	လာမည့်နှစ်စပါးစိုက် ဧက	ဧက	၅၂၉၃	-	
၆	ချန်လှုပ်ရမည့်တင်း	တင်း	၁၀၅၈၆	-	
၇	အသုံးပြုတင်း	တင်း	၁၅၈၇၉	-	
၈	ပိုလျှံမှု/လိုအပ်မှု	တင်း	၄၆၅၈၇၂	-	
၉	ဝမ်းစာကျန်ရှိမှု	တင်း	၁၉၀၀၀၀	-	
၁၀	ဖူလုံမှု	%	၂၈.၄၀%	-	

(ဆ) ဒေသတွင်းဆီဖူလုံမှုရာခိုင်နှုန်း

စဉ်	အကြောင်းအရာ	ရေတွက်ပုံ	၂၀၂၀-၂၁ အမှန်	၂၀၂၁-၂၂ လျာထား	မှတ်ချက်
၁	လူဦးရေ	ဦး	၄၉၂၈၂	၄၉၃၄၁	
၂	လူတစ်ဦးတစ်နှစ်စားသုံးမှု	ပိဿာ	၃	-	
	ဝမ်းစာလိုအပ်ချက်	တန်	၁၃၈၇၄၇	-	
	ဆီထွက်ရှိမှု	တင်း	၈၄၁၉	-	
၃	အလေအလွင့်နှင့် အခြား	တင်း	၄၀	-	
၄	ချန်လှုပ်ရမည့်တင်း	ဧက	၁၅၉	-	
	အသုံးပြုမှု	မက်/တန်	၁၃.၇၆	-	
	လိုအပ်မှု	မက်/တန်	၂၂၆.၇၁	-	
၅	ဖူလုံမှု	ရာခိုင်နှုန်း	၆.၀၇%	-	

မွေးမြူရေးလုပ်ငန်းများ

၂၅။ မင်းတပ်မြို့နယ်၏မွေးမြူရေးလုပ်ငန်းဆောင်ရွက်နိုင်မှုအခြေအနေမှာ အောက်ပါအတိုင်းဖြစ်ပါသည်-

(က) မွေးမြူရေးဇုန်များ

စဉ်	ဇုန်အမည်	ကျွဲ	နွား	ဝက်	သိုး/ဆိတ်	ကြက်	ဘဲ	ငှက်
၁	-	-	-	-	-	-	-	-
၂	-	-	-	-	-	-	-	-
မြို့နယ်ချုပ်		-	-	-	-	-	-	-

(ခ) မြို့နယ်မွေးမြူရေး (ကောင်ရေ)

စဉ်	မြို့နယ်/မြို့နယ်	ခုနစ်	ကျွဲ	နွား	ဝက်	သိုး/ဆိတ်	ကြက်	ဘဲ	ငှက်
၁	မင်းတပ်မြို့နယ်	၂၀၂၀-၂၀၂၁	၃၆၇၂	၅၅၂၄	၄၂၄၂၈	၂၆၈၉၂	၁၁၇၃၁၈၀	၃၁၆၃	-
၂	မင်္ဂလာဒုံမြို့နယ်	၂၀၂၀-၂၀၂၁	-	-	၅၁၀	-	၈၅၀	-	-
မြို့နယ်ချုပ်		၂၀၂၀-၂၀၂၁	၃၆၇၂	၅၅၂၄	၄၂၉၃၈	၂၆၈၉၂	၁၁၇၄၀၃၀	၃၁၆၃	-

(ဂ) မြို့နယ်အသားထုတ်လုပ်မှု (ပိဿာ)

စဉ်	မြို့နယ်/မြို့နယ်	ခုနစ်	ကျွဲ/နွား	ဝက်	သိုး/ဆိတ်	ကြက်	ဘဲ	ငှက်
၁	မင်းတပ်မြို့နယ်	၂၀၂၀-၂၀၂၁	၃၂၀၆၇၀	၁၂၅၅၀၉	၁၆၈၇၀၇	၂၅၉၂၆၆၀	၁၃၀၂၅	-
၂	မင်္ဂလာဒုံမြို့နယ်	၂၀၂၀-၂၀၂၁	-	-	-	-	-	-
မြို့နယ်ချုပ်		၂၀၂၀-၂၀၂၁	၃၂၀၆၇၀	၁၂၅၅၀၉	၁၆၈၇၀၇	၂၅၉၂၆၆၀	၁၃၀၂၅	-

(ဃ) မြို့နယ်ကြက်/ဘဲ/ငုံးဥထုတ်လုပ်မှု (လုံး)

စဉ်	မြို့နယ်/မြို့	ခုနှစ်	ကြက်ဥ	ဘဲဥ	ငုံးဥ
၁	မင်းတပ်မြို့နယ်	၂၀၂၀-၂၀၂၁	၂၆၅၅၇၂၂	၁၄၇၉၇၆	-
၂	မကွီအိမ်နူးမြို့	၂၀၂၀-၂၀၂၁	-	-	-
မြို့နယ်ချုပ်		၂၀၂၀-၂၀၂၁	၂၆၅၅၇၂၂	၁၄၇၉၇၆	-

(င) မြို့နယ်နို့ထွက်ပစ္စည်းထုတ်လုပ်မှု

စဉ်	မြို့နယ်/မြို့	ခုနှစ်	နို့စားနွား(ကောင်ရေ)	နို့ထွက်(ပိဿာ)
၁	မင်းတပ်မြို့နယ်	၂၀၂၀-၂၀၂၁	-	-
၂	မကွီအိမ်နူးမြို့	၂၀၂၀-၂၀၂၁	-	-
မြို့နယ်ချုပ်		၂၀၂၀-၂၀၂၁	-	-

(စ) မြို့နယ်ငါး၊ ပုစွန်မွေးမြူမှု အခြေအနေ

စဉ်	မြို့နယ်/မြို့	ခုနှစ်	ငါး			ပုစွန်		
			အရေအတွက် (ကန့်)	ဧက	ထုတ်လုပ်မှု ပိဿာ	အရေအတွက် (ကန့်)	ဧက	ထုတ်လုပ်မှု ပိဿာ
၁	မင်းတပ်	၂၀၂၀-၂၀၂၁	၁၃	၁၂.၄၈	-	-	-	-
၂	မကွီအိမ်နူး	၂၀၂၀-၂၀၂၁	-	-	-	-	-	-
မြို့နယ်ချုပ်			၁၃	၁၂.၄၈	-	-	-	-

(ဆ) ရေချိုရေငန်ငါးဖမ်းလုပ်ငန်းမှအသားထုတ်မှု(တန်)

စဉ်	မြို့နယ်/မြို့	ခုနှစ်	ငါး			ပုစွန်		
			လေလံအရေအတွက်	လုပ်ငန်းအရေအတွက်	ထုတ်လုပ်မှု (တန်)	လေလံ အရေအတွက်	လုပ်ငန်းအရေအတွက်	ထုတ်လုပ်မှု (တန်)
၁	မင်းတပ်	၂၀၂၀-၂၀၂၁	-	-	-	-	-	-
၂	မင်္ဂလာဒုံ	၂၀၂၀-၂၀၂၁	-	-	-	-	-	-
မြို့နယ်ချုပ်			-	-	-	-	-	-

မှတ်ချက်။ မွေး/ကုဋာနှင့် ငါးလုပ်ငန်းဌာနတို့မှ ၂၀၂၁-၂၀၂၂ ခုနှစ်အတွက် စာရင်းဇယားများ ပေးပို့နိုင်ခြင်းမရှိသဖြင့် ၂၀၂၀-၂၀၂၁ ခုနှစ်၏ အချက်အလက်များအား ထည့်သွင်းဖော်ပြထားခြင်းဖြစ်ပါသည်။

စက်မှုလက်မှုလုပ်ငန်း

၂၆။ မင်းတပ်မြို့နယ်၏ စက်မှုလက်မှုလုပ်ငန်း ဆောင်ရွက်မှုအခြေအနေမှာ အောက်ပါအတိုင်းဖြစ်ပါသည်-

(က) စက်မှုဇုန်များ

စဉ်	စက်မှုဇုန်အမည်	စက်ရုံအမည်	ထုတ်လုပ်သည့် ပစ္စည်းများ
၁	-	-	-
၂	-	-	-
မြို့နယ် ချုပ်			

(ခ) မြို့နယ်ရှိစက်ရုံများ

စဉ်	မြို့နယ်/မြို့	စက်ရုံအမည်	အမျိုးအစား	နိုင်ငံပိုင်	ပုဂ္ဂလိကပိုင်	လုပ်သားအင်အား
၁	မင်းတပ်မြို့နယ်	-	-	-	-	-
၂	မကွီအိမ်နွဲ့မြို့	-	-	-	-	-
မြို့နယ်ချုပ်		-	-	-	-	-

(ဂ) မြို့နယ်ရှိအလုပ်ရုံများ

စဉ်	မြို့နယ်/မြို့	အလုပ်ရုံအမည်	အမျိုးအစား	နိုင်ငံပိုင်	ပုဂ္ဂလိကပိုင်	လုပ်သားအင်အား
၁	မင်းတပ်မြို့နယ်	-	-	-	-	-
၂	မကွီအိမ်နွဲ့မြို့	-	-	-	-	-
မြို့နယ်ချုပ်		-	-	-	-	-

(ဃ) အိမ်တွင်းစက်မှုလက်မှုလုပ်ငန်းများ

စဉ်	မြို့နယ်/မြို့	စက်မှုလက်မှုလုပ်ငန်းအမျိုးအစား	အရေအတွက်	လုပ်သားအင်အား
၁	မင်းတပ်မြို့နယ်	စက်ချုပ်လုပ်ငန်း	၅	၅
၂		ပန်းတိမ်လုပ်ငန်း	-	-
၃		ပန်းဘဲ	-	-
၄		မုန့်လုပ်ငန်း	၁	၅
၅		အုန်းဆံကြိုးလုပ်ငန်း	-	-
၁	မကွီအိမ်နွဲ့မြို့	စက်ချုပ်လုပ်ငန်း	-	-
၂		ပန်းတိမ်လုပ်ငန်း	-	-
၃		ပန်းဘဲ	-	-
၄		မုန့်လုပ်ငန်း	-	-
၅		အုန်းဆံကြိုးလုပ်ငန်း	-	-
မြို့နယ်ချုပ်			၆	၁၀

သစ်တောလုပ်ငန်းဆောင်ရွက်မှုအခြေအနေ

၂၇။ မင်းတပ်မြို့နယ်၏သစ်တောလုပ်ငန်းနှင့်ပတ်သက်သောအချက်အလက်များမှာအောက်ပါအတိုင်းဖြစ်ပါသည်-

(က) သစ်တောများ

စဉ်	အကြောင်းအရာ	ဧရိယာ(ဧက)	ပေါက်သည့်အပင်များ
၁	ကြိုးဝိုင်း	၁၇၃၇၃၃.၄၂	သစ်အယ်၊အင်ကြင်း၊ ထင်းရှူး၊ကျွန်း၊သစ်မာ
၂	ကြိုးပြင်	၂၁၇၉၆.၀၀	သစ်အယ်၊အင်ကြင်း ထင်းရှူး
မြို့နယ်ချုပ်		၁၉၅၅၉.၄၂	

(ခ) စီးပွားဖြစ်သစ်တောစိုက်ခင်း

စဉ်	စိုက်ပျိုးသူ	နိုင်ငံ/ ပုဂ္ဂလိက ပိုင်	စိုက် ဧက	တည်နေရာ	အပင် အမျိုး အစား	အရေ အတွက်
၁	-	-	-	-	-	-
မြို့နယ်ချုပ်		-	-	-	-	-

(ဂ) သစ်ထုတ်လုပ်မှု

စဉ်	အမျိုးအစား	နိုင်ငံ	ပုဂ္ဂလိကပိုင်	ထုတ်လုပ်မှု(တန်)
၁	ကျွန်း	-	-	-
၂	ပျဉ်းကတိုး	-	-	-
၃	ပိတောက်	-	-	-
၄	ကညင်	-	-	-
၅	အင်/အင်ကြင်း	-	-	-
၆	အခြား	-	-	-
မြို့နယ်ချုပ်		-	-	-

(ဃ) သစ်တောထွက်ပစ္စည်းများ

စဉ်	အမျိုးအစား	ရေတွက်ပုံ	ထုတ်လုပ်မှု
၁	ထင်း	ကုဗတန်	-
၂	မီးသွေး	ကုဗတန်	-
၃	ဝါး	လုံး(၀၀၀)	-
၄	ကြိမ်	လုံး(၀၀၀)	-
၅	ရှားစေး	ပိဿာ	-
၆	သစ်ခေါက်	ပိဿာ	-
၇	သစ်ခွ	ပိဿာ	-
၈	သနပ်ခါး	ပိဿာ	-
၉	ဖာလာစေ့	ပိဿာ	-
၁၀	ပျားရည်	ပိဿာ	-
၁၁	ခနိ/သက္ကယ်	ဗျစ်(၀၀၀)	-

မှတ်ချက်။ သစ်တောဦးစီးဌာနမှ အချက်အလက်များ ပေးပို့တင်ပြနိုင်ခြင်း မရှိပါ။

တွင်းထွက်ပစ္စည်းထုတ်လုပ်မှုလုပ်ငန်း

၂၈။ မင်းတပ်မြို့နယ်၏တွင်း ထွက်ပစ္စည်းထုတ်လုပ်မှုလုပ်ငန်းနှင့် ပတ်သက်သော အချက်အလက်များမှာအောက်ပါအတိုင်းဖြစ်ပါသည်-

(က) သတ္တုတူးဖော်ထုတ်လုပ်မှု

စဉ်	ခါတ် သတ္တု အမျိုး အစား	ထွက်ရှိသည့်ဒေသ	ထုတ်လုပ်မှု ပမာဏ	ထုတ်လုပ်မှုတန်ဖိုး (ကျပ်သန်းပေါင်း)
၁	-	-	-	-
	မြို့နယ်ချုပ်	-	-	-

(ခ) ကျောက်မျက်တူးဖော်ထုတ်လုပ်မှု

စဉ်	လုပ်ငန်းတည် နေရာ	ကျောက်မျက်ရတနာအမျိုးအစား						
		ရွှေ	ငွေ	ကျောက် စိမ်း	နီလာ	စိန်	ပတ္တမြား	ပုလဲ
၁	-	-	-	-	-	-	-	-
	မြို့နယ်ချုပ်	-	-	-	-	-	-	-

စွမ်းအင်နှင့်လျှပ်စစ်ကဏ္ဍ

၂၉။ မင်းတပ်မြို့နယ်၏ စွမ်းအင်/လျှပ်စစ်ကဏ္ဍနှင့် ပတ်သက် သော အချက်အလက်များမှာ အောက်ပါအတိုင်း ဖြစ်ပါသည်-

(က) ရေနံထုတ်လုပ်မှု

စဉ်	ရေနံတွင်း အမည်	နိုင်ငံပိုင်	ပုဂ္ဂလိကပိုင်	တစ်နှစ်ထွက်ရှိမှု စည်ပေါင်း
၁	-	-	-	-
	မြို့နယ်ချုပ်	-	-	-

(ခ) ရေနံချက်စက်ရုံ

စဉ်	စက်ရုံ အမည်	နိုင်ငံ/ ပုဂ္ဂလိက ပိုင်	တစ်နှစ်ထုတ်လုပ်မှု(စည်)ပေါင်း					
			ဒီဇယ်	ရေနံ ဆီ	လေ ယာဉ် ဆီ	အော့ တိန်း ဆီ	ဓါတ် ဆီ	ချော ဆီ
၁	-	-	-	-	-	-	-	-
	မြို့နယ်ချုပ်	-	-	-	-	-	-	-

(ဂ) ဓါတ်ဆီ/ဒီဇယ်အရောင်းဆိုင်

စဉ်	မြို့နယ်/မြို့	ဆိုင်အမည်	နိုင်ငံပိုင်	ပုဂ္ဂလိကပိုင်	တစ်နှစ်ရောင်းချမှု စည်ပေါင်း	
					ဓါတ်ဆီ	ဒီဇယ်
၁	မင်းတပ်မြို့နယ်	-	-	-	-	-
၂	-	-	-	-	-	-
၃	-	-	-	-	-	-
၁	မကွီအိမ်နူးမြို့	-	-	-	-	-
၂		-	-	-	-	-
၃		-	-	-	-	-
မြို့နယ်ချုပ်		-	-	-	-	-

(ဃ) သဘာဝဓါတ်ငွေ့ပိုက်လိုင်း

စဉ်	ပိုက်လိုင်းအမည်	မြို့နယ်အတွင်း		အရှည်မိုင်
		ကျေးရွာမှ	ကျေးရွာထိ	
၁	-	-	-	-
မြို့နယ်ချုပ်		-	-	-

(င) သဘာဝဓါတ်ငွေ့ထုတ်လုပ်မှု

စဉ်	သဘာဝဓါတ်ငွေ့လုပ်ကွက်/စက်ရုံအမည်	နိုင်ငံပိုင်	ပုဂ္ဂလိကပိုင်	တစ်နှစ်ထွက်ရှိမှုကုဗပေပေါင်း
၁	-	-	-	-
မြို့နယ်ချုပ်		-	-	-

(စ) သဘာဝဓါတ်ငွေ့အရောင်းဆိုင်များ

စဉ်	သဘာဝဓါတ်ငွေ့ဆိုင်အမည်	နိုင်ငံပိုင်	ပုဂ္ဂလိကပိုင်	တစ်နှစ်ရောင်းရကုဗပေ ပေါင်း
၁	-	-	-	-
မြို့နယ်ချုပ်		-	-	-

(ဆ) လျှပ်စစ်ဓါတ်အားထုတ်လုပ်မှု/ရရှိမှု

စဉ်	စက်ရုံအမည်	အမျိုးအစား	နိုင်ငံပိုင်	ပုဂ္ဂလိကပိုင်	တစ်နှစ်ထွက်ရှိမှု (KW)
၁	-	-	-	-	-
မြို့နယ်ချုပ်		-	-	-	-

(ဇ) ဓါတ်အားခွဲရုံ

စဉ်	မြို့နယ်/မြို့	ဓါတ်အားခွဲရုံအမည်	နိုင်ငံပိုင်	ပုဂ္ဂလိကပိုင်	ရရှိ/ဖြန့်ဖြူးသည့် ဓါတ်အား (KW)
၁	မင်းတပ်မြို့နယ်	66/11KV ဓါတ်အားခွဲရုံ	66/11KV	-	4000 KW
၂	မကွီအိမ်နွဲ့မြို့	-	-	-	-
မြို့နယ်ချုပ်		-	66/11KV	-	4000 KW

(ဈ) ထရန်စဖော်မာအရေအတွက်

စဉ်	မြို့နယ်/မြို့	ထရန်စဖော်မာအမျိုးအစား	အရေအတွက်	ဖြန့်ဖြူးသည့် ဓါတ်အား (ကီလိုဝပ်)
၁	မင်းတပ်မြို့နယ်	၁၁/၀.၄ KVA	၁၃	980 KW
၂	မကွီအိမ်နွဲ့မြို့	-	-	-
မြို့နယ်ချုပ်		၁၁/၀.၄ KVA	၁၃	980 KW

(ည) လျှပ်စစ်ဓါတ်အားသုံးစွဲမှု

စဉ်	မြို့နယ်/ မြို့	လိုအပ်သည့် ပမာဏ(KW)	ရရှိသည့်ပမာဏ (KW)	သုံးစွဲသည့် ပမာဏ (KW)	လို/ရှိ ပမာဏ (KW)
၁	မင်းတပ်	-	၄၀၀၀	၉၈၀	၃၀၂၀
၂	မကွီအိမ်နွဲ့	-	-	-	-
	မြို့နယ်ချုပ်	-	၄၀၀၀	၉၈၀	၃၀၂၀

ပို့ဆောင်ရေးနှင့် လမ်းပန်းဆက်သွယ်ရေးလုပ်ငန်း

၃၀။ မင်းတပ်မြို့နယ်၏ ပို့ဆောင်ရေးနှင့် လမ်းပန်းဆက်သွယ်ရေး လုပ်ငန်းနှင့်ပတ်သက်သော အချက်အလက်များမှာ အောက်ပါအတိုင်း ဖြစ်ပါသည်-

(က) လေကြောင်းလမ်း

စဉ်	လေဆိပ်/ရဟတ်ယာဉ်ကွင်း အမည်	တည်နေရာ	မှတ်ချက်
၁	-	-	-
	မြို့နယ်ချုပ်	-	-

(ခ) ရေကြောင်းလမ်း

စဉ်	ရေကြောင်းလမ်း အမည်	မြို့နယ်အတွင်း		အရှည် ရေ မိုင်	ဆိပ်ကမ်း အရေအတွက်	
		မှ	ထိ		သင်္ဘော ဆိပ်	အခြား
၁	-	-	-	-	-	-
	မြို့နယ်ချုပ်	-	-	-	-	-

(ဂ) ရထားလမ်းနှင့် ဘူတာရုံများ

စဉ်	ရထားလမ်းအမည်	မြို့နယ်အတွင်း		အရှည်မိုင်	ဘူတာအရေအတွက်	
		မှ	ထိ		ကြီး	သေး
၁	-	-	-	-	-	-
	မြို့နယ်ချုပ်	-	-	-	-	-

(ဃ) ကားဂိတ်များ

စဉ်	မြို့နယ်/မြို့	ကားဂိတ်အမည်	ပြေးဆွဲသည့်ခရီးစဉ်	ပြေးဆွဲသည့်ယာဉ်အမျိုးအစား	ပြေးဆွဲသည့်ယာဉ်စီးရေ
၁	မင်းတပ်မြို့နယ်	နတ်မတောင်	မင်းတပ်-ပခုက္ကူ	ကာလ်စတန်	-
၂		ယောရွှေပြည်	မင်းတပ်-မန္တလေး မင်းတပ်-ဂန့်ဂေါ	ကာလ်စတန်	-
၃		ရွှေယောမန်း	မင်းတပ်-မန္တလေး	ကာလ်စတန်	-
၄		ယောထိပ်တန်း	မင်းတပ်- ပခုက္ကူ	ကာလ်စတန်	-
၅		ရွှေညောင်အေး	မင်းတပ်-ပခုက္ကူ	ကာလ်စတန်	၂
၆		ကျားမင်း	မင်းတပ်-ပခုက္ကူ	ကာလ်စတန်	-
၇		မိုးပီ	မင်းတပ်-ပခုက္ကူ	ကာလ်စတန်	၂
၈		မိုးရွှေစင်	မင်းတပ်-ပခုက္ကူ	ကာလ်စတန်	-
၉		အောင်စစ်သည်	မင်းတပ်-ကန်ပက်လက်	ဂျစ်ပလူး	-
၁၀	မကွီအိမ်နူးမြို့	-	-	-	-
	မြို့နယ်ချုပ်				၄

မှတ်ချက်။ လက်ရှိအခြေအနေတွင်မိုးပီနှင့်ရွှေညောင်အေးဂိတ်(၂)ခုသာပြေးဆွဲလျက်ရှိပါသည်။

လမ်းဦးစီးဌာနလုပ်ငန်းများ

၃၁။ လမ်းဦးစီးဌာနလုပ်ငန်းများမှာအောက်ပါအတိုင်း ဖြစ်ပါသည်-

(က) ကားလမ်း

စဉ်	ကားလမ်းအမည်	မြို့နယ်အတွင်း		အရှည်မိုင်
		မှ	ထိ	
၁	ပြည်ထောင်စုလမ်း	မင်းတပ်	မတူပီ	၇၄
၂	မြို့နယ်ချင်းဆက်လမ်း	မင်းတပ်	ကန်ပက်လက်	၂၀/၄
၃	ပြည်ထောင်စုလမ်း	မင်းတပ်	ကျောက်ထု	၉
၄	ရေရှောင်လမ်းမကြီး	မင်းတပ်	ရွှေအောင်သာ	၃၇/၆

(ခ) မြို့နယ်ချင်းဆက်လမ်းများ

စဉ်	လမ်းအမည်	အရှည် (မိုင်-ဖာလုံ)	အမျိုးအစား			မှတ် ချက်
			ကတ္တရာ	ကျောက်ချော	အမာခံ လမ်း	
၁	မင်းတပ်-ကန်ပက်လက်	၃၇/၅	-	-	အမာခံ	
၂	မင်းတပ်-မတူပီ	၁၀၂	ကတ္တရာ	-	-	
၃	မင်းတပ်-ကျောက်ထု	၁၈/၇	ကတ္တရာ	-	-	
မြို့နယ်ချုပ်		၁၅၈/၄				

(ဂ) တံတားများ

(၁) ပေ(၁၈၀)အထက်တံတားများ

စဉ်	တံတားအမည်	အရှည် (ပေ)	အမျိုး အစား	တည် ဆောက် သည့် ခုနှစ်	သွားလာ နိုင်သည့်ယာဉ် (ကား/ရထား)
၁	-	-	-	-	-
မြို့နယ် ချုပ်		-	-	-	-

(၂) ပေ(၁၈၀)အောက်တံတားများ

စဉ်	ပေ(၅၅)မှ (၁၈၀)ရှိ တံတားအမည်	အရှည် (ပေ)	အမျိုးအစား	တည်ဆောက်သည့် ခုနှစ်	သွားလာ နိုင်သည့် ယာဉ် (ကား/ရထား)	ပေ(၅၅) အောက်တံတား အရေအတွက်
၁	ချီချောင်း	၉၀	သံတောင်ဘေလီ	၁၉၉၂-၉၃	ကား	၂
	မြို့နယ်ချုပ်	၉၀				၂

(ဃ) လမ်းတံတားသုံးစက်ကိရိယာများ

စဉ်	မြို့နယ်/ မြို့	လမ်းတံတားသုံးစက်ကိရိယာများ				လုပ်သား ဦးရေ
		မြေထိုးစက်	မြေကော်စက်	မြေကြိတ်စက်	မြေသယ်ယာဉ်	
၁	မင်းတပ်မြို့နယ်	-	၁	၃	၅	၃၅
၂	မင်္ဂလာဒုံမြို့နယ်	-	-	-	-	-
	မြို့နယ်ချုပ်	-	၁	၃	၅	၃၅

(င) လမ်း/ တံတားအသုံးပြုခကောက်ခံသည့်လုပ်ငန်း

စဉ်	တိုးဂိတ်အမည်	တည်နေရာ	လမ်း/တံတားအရှည်		ကုမ္ပဏီ/အဖွဲ့အစည်း/ လူပုဂ္ဂိုလ်
			မှ	ထိ	
၁	-	-	-	-	-
	မြို့နယ်ချုပ်	-	-	-	-

ဟိုတယ်နှင့် ခရီးသွားလုပ်ငန်း

၃၂။ မင်းတပ်မြို့နယ်ရှိ ဟိုတယ်နှင့်ခရီးသွားလုပ်ငန်းနှင့်ပတ်သက်သော အချက်အလက်များမှာ အောက်ပါအတိုင်းဖြစ်ပါသည်-

(က) ဟိုတယ်၊ ဗိုတယ်၊ အင်း၊ တည်းခိုခန်း

(၁) ဟိုတယ်

စဉ်	ဟိုတယ်အမည်	ဟိုတယ်		အဆင့်	အခန်းပေါင်း
		နိုင်ငံပိုင်	ပုဂ္ဂလိကပိုင်		
၁	မင်းတပ်ဟိုတယ်	-	ပုဂ္ဂလိက	-	၅၀
	မြို့နယ်ချုပ်	-	-	-	၅၀

(၂) ဗိုတယ်၊ အင်း၊ တည်းခိုခန်း

စဉ်	ဗိုတယ်အရေအတွက်	အင်းအရေအတွက်	တည်းခိုခန်းအရေအတွက်
၁	-	-	၇
မြို့နယ်ချုပ်	-	-	၇

(ခ) ကမ်းခြေနှင့် အပန်းဖြေနေရာများ

စဉ်	ကမ်းခြေ/အပန်းဖြေနေရာအမည်	တည်နေရာ
၁	-	-
မြို့နယ်ချုပ်	-	-

သမဝါယမအသင်းများ

၃၃။ မင်းတပ်မြို့နယ်တွင်ရှိသော သမဝါယမအသင်းများမှာ အောက်ပါအတိုင်း ဖြစ်ပါသည်-

စဉ်	မြို့နယ်/မြို့	သမဝါယမအသင်းပေါင်း	သမဝါယမအသင်းစုပေါင်း	မှတ်ချက်
၁	မင်းတပ်မြို့နယ်	၆၈	၃	
၂	မင်္ဂလာဒုံမြို့နယ်	-	-	
	မြို့နယ်ချုပ်	၆၈	၃	

စီးပွားရေးဆိုင်ရာ အခြေခံအဆောက်အအုံများ

၃၄။ မင်းတပ်မြို့နယ်တွင်ရှိသော စီးပွားရေးဆိုင်ရာအခြေခံ အဆောက်အအုံများမှာ အောက်ပါအတိုင်း ဖြစ်ပါသည်-

(က) ကုမ္ပဏီကုန်စည်ခိုင်ပွဲရုံများ၊ဈေးနှင့်ကုန်တိုက်များ

(၁) ကုမ္ပဏီများ

စဉ်	ကုမ္ပဏီအမည်	ဆောင်ရွက် သည့်လုပ်ငန်း	တည်နေရာ
၁	ဇလပ်နီ	လမ်းအဆောက်အအုံ	အရှေ့ပြင်ရပ်ကွက်
၂	ထင်းရှူးမြိုင်	ရေမီးအဆောက်အအုံ	အရှေ့ပြင်ရပ်ကွက်
၃	ဝကောက်	လမ်းအဆောက်အအုံ	အနောက်ရပ်ကွက်
၄	ဆွေချင်း	ရေမီး၊လမ်းအဆောက်အအုံ	အနောက်ရပ်ကွက်
၅	ချိုးဝိတိုရိယ	ရေမီးအဆောက်အအုံ	အနောက်ရပ်ကွက်
၆	ခေါ်နူးအထွေထွေ	ရေ၊လမ်းအဆောက်အအုံ	အနောက်ရပ်ကွက်
၇	တောင်သူကြီး	လမ်းအဆောက်အအုံ	အနောက်ရပ်ကွက်
၈	ချင်းအားမာန်	လမ်း၊တံတား၊အဆောက်အအုံ	အနောက်ရပ်ကွက်
၉	ဇလပ်ဇရာ	လမ်းအဆောက်အအုံ	အနောက်ရပ်ကွက်
၁၀	ချင်းနေခြည်	လမ်းအဆောက်အအုံ	အနောက်ရပ်ကွက်
၁၁	ဝင်းနားမြန်မာ	လမ်း/တံတား၊ရေမီး၊အဆောက်အအုံ	အနောက်ရပ်ကွက်

မှတ်ချက်။ လက်ရှိအခြေအနေတွင်ဇလပ်နီ၊ ချင်းအားမာန်ကုမ္ပဏီ(၂)ခုသာ လုပ်ငန်းဆောင် ရွက်လျက်ရှိပါသည်။

(၂) ကုန်စည်ခိုင်များ

စဉ်	မြို့နယ်/မြို့	ကုန်စည်ခိုင်အမည်	ရောင်းဝယ်သည့်ပစ္စည်းများ	တည်နေရာ
၁	မင်းတပ်မြို့နယ်	-	-	-
၂	မကွီအိမ်နူးမြို့	-	-	-
မြို့နယ်ချုပ်		-	-	-

(၃) ပွဲရုံများ

စဉ်	မြို့နယ်/မြို့	ပွဲရုံအမည်	ရောင်းဝယ်သည့်ပစ္စည်းများ	တည်နေရာ
၁	မင်းတပ်မြို့နယ်	-	-	-
၂	မကွီအိမ်နူးမြို့	-	-	-
မြို့နယ်ချုပ်		-	-	-

(၄) ဈေးများ

စဉ်	မြို့နယ်/မြို့	ဈေးအမည်	တည်နေရာ	မှတ်ချက်
၁	မင်းတပ်မြို့နယ်	စည်ပင်ဈေး	စံပြရပ်ကွက်	ဆိုင်ခန်းအရေအတွက် (၉၀)ခန်းရှိပါသည်။
၂	မကွီအိမ်နူးမြို့	-	-	-
မြို့နယ်ချုပ်		၁		ဆိုင်ခန်း(၉၀)

မှတ်ချက်။ စည်ပင်သာယာရေး(မြို့မဈေး) ဆိုင်ခန်း(၉၀)ရှိသည့်အနက် ဈေးဆိုင်ခန်း(၅)ခန်းသာ ဖွင့်လှစ်ရောင်းချလျက်ရှိပြီး မြို့တွင်း ကုန်ဆုံဆိုင်(အိမ်ဆိုင်)များ ဖွင့်လှစ်ရောင်းချလျက်ရှိပါသည်။

(၅) ကုန်တိုက်များ

စဉ်	မြို့နယ်/မြို့	ကုန်တိုက်အမည်	တည်နေရာ	မှတ်ချက်
၁	မင်းတပ်မြို့နယ်	-	-	
၂	မကွီအိမ်နူးမြို့	-	-	-
မြို့နယ်ချုပ်		-	-	-

(ခ) ဘဏ်များ

စဉ်	မြို့နယ်/မြို့	ဘဏ်အမည်	အစိုးရပိုင်	ပုဂ္ဂလိကပိုင်	စုစုပေါင်း
၁	မင်းတပ်မြို့နယ်	မြန်မာ့စီးပွားရေးဘဏ်	အစိုးရပိုင်	-	၁
၁	မက္ကီအိမ်နွဲ့မြို့	-	-	-	-
မြို့နယ်ချုပ်		၁	အစိုးရပိုင်	-	၁

(ဂ) စတိုးဆိုင်နှင့်အရောင်းဆိုင်များ

စဉ်	ဆိုင်အမျိုးအစား	အရေအတွက်
၁	စတိုးဆိုင်	-
၂	ရွှေဆိုင်	-
၃	လျှပ်စစ်ပစ္စည်းဆိုင်	၄
၄	ဖုန်း/ဖုန်းပစ္စည်းအရောင်းဆိုင်	၁
၅	စာအုပ်ဆိုင်	၂
၆	ဆေးဆိုင်	၃
၇	စားသောက်ဆိုင်	-
၈	လက်ဖက်ရည်ဆိုင်	၃
၉	ကုန်မာဆိုင်	၂
၁၀	စိုက်ပျိုးရေးပစ္စည်းဆိုင်	-
၁၁	ဆောက်လုပ်ရေးပစ္စည်းဆိုင်	၂
၁၂	ဝန်ဆောင်မှုလုပ်ငန်းဆိုင်	-
၁၃	ဆန်ဆိုင်	-
၁၄	အဝတ်အထည်ဆိုင်	၈
၁၅	နိဗ္ဗန်ကုန်ဆိုင်	-
မြို့ချုပ်		၂၅

စည်ပင်သာယာရေးလုပ်ငန်းများ

၃၅။ မင်းတပ်မြို့နယ်၏ စည်ပင်သာယာရေးလုပ်ငန်းများမှာ အောက်ပါအတိုင်းဖြစ်ပါသည်-

(က) ဈေးလုပ်ငန်း

စဉ်	မြို့နယ်/မြို့	ဈေးအမည်	ဆိုင်ခန်းအရေအတွက်	နိုင်ငံပိုင်	ပုဂ္ဂလိကပိုင်	တည်နေရာ
၁	မင်းတပ်မြို့နယ်	စည်ပင်ဈေး	၉၀	နိုင်ငံပိုင်	-	စံပြရပ်ကွက်
၂	မကွီအိမ်နူးမြို့	-	-	-	-	-
	မြို့နယ်ချုပ်		၉၀			

(ခ) သောက်သုံးရေရရှိရေးလုပ်ငန်း

စဉ်	မြို့နယ်/မြို့	စက်ရုံအမည်	တည်နေရာ	အမျိုးအစား	တစ်ရက်ထုတ်လုပ်မှု (ဂါလံ)	ဖြန့်ဖြူးနိုင်မှု (အိမ်ခြေ)
၁	မင်းတပ်မြို့နယ်	-	၁၄မိုင်	ပိုက်လိုင်း သွယ်တန်းစနစ်	၁၄၄၀၀၀	၁၇၈၀
၂	မကွီအိမ်နူးမြို့	-	-	-	-	-
	မြို့နယ်ချုပ်				၁၄၄၀၀၀	၁၇၈၀

(ဂ) သန့်ရှင်းရေးလုပ်ငန်း

စဉ်	မြို့နယ်/မြို့	သန့်ရှင်းရေးသုံးစက်ကိရိယာများ(စီး)				လုပ်သားဦးရေ
		သန့်ရှင်းရေးယာဉ်	မိလ္လာယာဉ်	ဖုံစုပ်စက်	ရေစုပ်စက်	
၁	မင်းတပ်မြို့နယ်	၂	-	-	-	၁
၂	မကွီအိမ်နူးမြို့	-	-	-	-	-
	မြို့နယ်ချုပ်	၂	-	-	-	၁

(ဃ) လမ်း/တံတားလုပ်ငန်း

(၁) လမ်းလုပ်ငန်း

စဉ်	မြို့နယ်/ မြို့	လမ်း ပေါင်း (လမ်း)	စုစုပေါင်း လမ်းအရှည် (မိုင်)	ကတ္တရာ လမ်းပေါင်း		ကျောက်ခင်း လမ်းပေါင်း		မြေသား လမ်းပေါင်း	
				လမ်း	မိုင်	လမ်း	မိုင်	လမ်း	မိုင်
၁	မင်းတပ် မြို့နယ်	၂	၀/၆.၃	၂	၀/၆.၃	-	-	-	-
၂	မင်္ဂလာဒုံမြို့နယ်	-	-	-	-	-	-	-	-
မြို့နယ်ချုပ်		၂	၀/၆.၃	၂	၀/၆.၃	-	-	-	-

(၂) တံတားလုပ်ငန်း

စဉ်	မြို့နယ်/မြို့	တံတားပေါင်း(စင်း)				
		သံ	ကွန်ကရစ်	အုတ်	သစ်သား	ပေါင်း
၁	မင်းတပ်မြို့နယ်	-	-	-	-	-
၂	မင်္ဂလာဒုံမြို့နယ်	-	-	-	-	-
မြို့နယ်ချုပ်		-	-	-	-	-

(၃) လမ်းတံတားသုံးစက်ကိရိယာများ

စဉ်	မြို့နယ်/မြို့	လမ်းတံတားသုံးစက်ကိရိယာများ				လုပ်သား ဦးရေ
		မြေထိုး စက်	မြေကော် စက်	မြေကြိတ် စက်	မြေသယ် ယာဉ်	
၁	မင်းတပ်မြို့နယ်	-	-	-	-	-
၂	မင်္ဂလာဒုံမြို့နယ်	-	-	-	-	-
မြို့နယ်ချုပ်		-	-	-	-	-

ပုံနှိပ်လုပ်ငန်းနှင့် မီဒီယာလုပ်ငန်းများ

၃၆။ မင်းတပ်မြို့နယ်တွင်ရှိသော ပုံနှိပ်တိုက်နှင့် မီဒီယာလုပ်ငန်းများမှာ အောက်ပါအတိုင်း ဖြစ်ပါသည်-

(က) ပုံနှိပ်လုပ်ငန်းနှင့် တေးသံသွင်း၊ ဗီဒီယို

စဉ်	မြို့နယ်/မြို့	ပုံနှိပ်စက်		ကွန်ပျူတာ	စီဒီ	တေးသံသွင်း	ဗီဒီယို
		လက်နှိပ်စက်	လက်ကိုင်				
၁	မင်းတပ်မြို့နယ်	-	-	၁	-	-	-
၂	မကွီအိမ်နူးမြို့	-	-	-	-	-	-
	မြို့နယ်ချုပ်	-	-	၁	-	-	-

ကွန်ပျူတာဆိုင်(၉)ဆိုင်ရှိသောလည်း လက်ရှိအခြေအနေတွင်(၁)ဆိုင်သာဖွင့်လှစ်လုပ်ကိုင်လျက်ရှိပါသည်။

(ခ) မီဒီယာလုပ်ငန်းများ

စဉ်	မြို့နယ်/မြို့	သတင်းစာအမည်	တစ်လဖြန့်စောင်ရေ	ဂျာနယ်အမည်	တစ်လဖြန့်စောင်ရေ
၁	မင်းတပ်မြို့နယ်	-	-	-	-
၂	မကွီအိမ်နူးမြို့	-	-	-	-
	မြို့နယ်ချုပ်	-	-	-	-

ပြည်တွင်းအသားတင်ထုတ်လုပ်မှုနှင့်ဝန်ဆောင်မှုတန်ဖိုး

၃၇။ မင်းတပ်မြို့နယ်၏ ပြည်တွင်းအသားတင် ထုတ်လုပ်မှုနှင့် ဝန်ဆောင်မှုတန်ဖိုးကို အောက်ပါအတိုင်း ဖော်ပြအပ်ပါသည်-

ကျပ်သန်းပေါင်း

စဉ်	အကြောင်းအရာ	၂၀၁၈-၂၀၁၉ အသားတင် ထုတ်လုပ်မှု တန်ဖိုး	၂၀၁၉- ၂၀၂၀ ရည်မှန်းချက် တန်ဖိုး	၂၀၁၉-၂၀၂၀ခုနှစ် ဆောင်ရွက်နိုင်မှု		
				တန်ဖိုး	အကောင် အထည် ဖော်နိုင်မှု	တိုး တက်မှု %
၁	ထုတ်လုပ်မှုတန်ဖိုး	၂၂၇၀၄.၆	၃၃၆၆၄.၀	၄၆၂၆.၈	၁၃.၇	၁၀၄
၂	ဝန်ဆောင်မှု	၇၄၈၂.၄	၈၃၂၈.၇	၂၆၆၁.၀	၃၁.၉	၂၂.၃
၃	ကုန်သွယ်မှုတန်ဖိုး	၅၃၉၀.၈	၆၃၀၁.၇	၁၅၇၅.၄	၂၅.၀	၁၆.၉
၄	အသားတင်ထုတ် လုပ်မှုနှင့်ဝန်ဆောင် မှုတန်ဖိုး	၃၅၅၇၇.၈	၄၈၂၉၄.၄	၈၈၆၃.၂	၁၈.၄	၁၄.၉

ယခုနှစ်အတွက် ပေးပို့တင်ပြနိုင်ခြင်းမရှိသဖြင့် ယခင်နှစ်စာရင်းအား ထည့်သွင်း
ဖော်ပြထားခြင်းဖြစ်ပါသည်။

တစ်ဦးချင်းဝင်ငွေ

၃၈။ မင်းတပ်မြို့နယ်၏ တစ်ဦးချင်းဝင်ငွေကို အောက်ပါအတိုင်း
ဖော်ပြအပ်ပါသည်-

စဉ်	၂၀၁၇-၁၈	၂၀၁၈-၁၉	၂၀၁၉-၂၀
၁	၇၄၃၂၆၄	၈၂၁၆၈၂	-

အသက်မွေးဝမ်းကျောင်းလုပ်ငန်းအလိုက် အလုပ်လုပ်သူဦးရေ

၃၉။ မင်းတပ်မြို့နယ်၏ အသက်မွေးဝမ်းကျောင်း လုပ်ငန်း အလိုက်အလုပ်လုပ်ကိုင်သူဦးရေမှာအောက်ပါအတိုင်းဖြစ်ပါ သည်-

စဉ်	မြို့နယ်/မြို့	အစိုးရလုပ်ငန်း	ဝန်ဆောင်မှု	စိုက်ပျိုးရေး	မွေးမြူရေး	အရောင်း အဝယ်	စက်မှုလက်မှု	ရေလုပ်ငန်း	ကျွန်း	အခြား	စုစုပေါင်း
၁	မင်းတပ်မြို့နယ်	၄၇၈	၄၂၅၅	၁၃၉၅	၂၁၀	၂၄၅	၄၂	-	၇၉၅	၅၆၁	၂၀၉၂၈
၂	မင်္ဂလာဒုံမြို့နယ်	-	-	၅၅၀	၂၀	၅	-	-	-	-	၅၇၅
	မြို့နယ်ချုပ်	၄၇၈	၄၂၅၅	၁၄၅၅	၂၃၀	၂၅၀	၄၂	-	၇၉၅	၅၆၁	၂၁၅၀၃

အလုပ်လုပ်နိုင်သူဦးရေနှင့် အလုပ်လက်မဲ့ဦးရေ

၄၀။ မင်းတပ် မြို့နယ်တွင်ရှိသော အလုပ်လုပ်နိုင်သူဦးရေနှင့်အလုပ် လက်မဲ့ နှုန်းကို အောက်ပါအတိုင်း ဖော်ပြအပ်ပါသည်-

စဉ်	မြို့နယ်/မြို့	အလုပ် လုပ်နိုင် သူဦးရေ	လုပ်ငန်းခွင်ရှိ လုပ်သားဦးရေ	အလုပ် လက်မဲ့ ဦးရေ	အလုပ်လက်မဲ့ ရာခိုင်နှုန်း
၁	မင်းတပ်မြို့နယ်	၂၅၂၆၇	၂၀၉၂၈	၄၃၃၃၉	၂၀.၇၃
၂	မင်္ဂလာဒုံမြို့နယ်	၈၂၁	၅၇၅	၂၄၆	၄၂.၇၈
	မြို့နယ်ချုပ်	၂၆၀၈၈	၂၁၅၀၃	၄၅၅၈၅	၂၁.၃၂

အခန်း(၇)

လူမှုရေးဆိုင်ရာအချက်အလက်များ

ပညာရေးကဏ္ဍ

၄၁။ မင်းတပ် မြို့နယ်တွင်ရှိသော ပညာရေးဆိုင်ရာအချက်အလက်များမှာ အောက်ပါအတိုင်းဖော်ပြအပ်ပါသည်-

(က) အဆင့်မြင့်ပညာ

စဉ်	တက္ကသိုလ်/ ကောလိပ်/ သိပ္ပံကျောင်း အမည်	တည် နေရာ	အကျယ် အဝန်း (ဧက)	ဆရာ/ ဆရာမ ဦးရေ	ကျောင်း သား/သူ ဦးရေ	ဆရာနှင့် ကျောင်းသား အချိုး
၁	-	-	-	-	-	-
	မြို့နယ် ချုပ်	-	-	-	-	-

(ခ) အခြေခံပညာ

(၁) အထကကျောင်းများ

စဉ်	ကျောင်း အမည်	တည်နေရာ	အကျယ်အ ဝန်း (ဧက)	ဆရာ/ ဆရာမ ဦးရေ	ကျောင်း သား / သူဦးရေ	ဆရာနှင့် ကျောင်း သား အချိုး
၁	အထက(၁)	စံပြရပ်ကွက်	၈.၀၁၆	၅၃	၆၆၂	၁:၁၂
၂	အထက(၂)	အရှေ့ပြင်	၁၁.၅၇	-	-	-
၃	အထက(၃)	အနောက်	၂.၉၅	၂၇	၂၇၅	၁:၁၀
၄	အထက မက္ခိအိမ်နူး	မက္ခိအိမ်နူး	-	-	-	-
၅	အထက ရမ်ပန်း	ရမ်ပန်း	၁၀.၆	-	-	-
၆	အထက ဝမ္မသူး	ဝမ္မသူး	၇.၈	-	-	-

စဉ်	ကျောင်းအမည်	တည်နေရာ	အကျယ်အဝန်း (ဧက)	ဆရာ/ဆရာမဦးရေ	ကျောင်းသား / သူဦးရေ	ဆရာနှင့်ကျောင်းသား အချိုး
၇	အထကအုံ	အုံ	၈.၁၂	-	-	-
၈	အထကအောက်ချိုင့်	အောက်ချိုင့်	၁၀.၃	-	-	-
မြို့နယ်ချုပ်			၆၆.၃၈	၈၀	၉၃၇	၁:၁၁

(၂) အထက(ခွဲ)ကျောင်းများ

စဉ်	ကျောင်းအမည်	တည်နေရာ	အကျယ်အဝန်း (ဧက)	ဆရာ/ဆရာမဦးရေ	ကျောင်းသား / သူဦးရေ	ဆရာနှင့်ကျောင်းသား အချိုး
၁	အထက(ခွဲ)တပ်မြေ	အနောက်	၄.၁၃	၁၅	၉၇	၁:၆
၂	အထက(ခွဲ)စီးချဲ့	အနောက်	၂.၅၅	-	-	-
၃	အထက(ခွဲ)ကြာလေလှိုင်း	ကြာလေလှိုင်း	၁၀.၀၀	-	-	-
၄	အထက(ခွဲ)ဒုတ်	ဒုတ်	၄.၈၅	-	-	-
၅	အထက(ခွဲ)လုပ်ရှဲ့	လုပ်ရှဲ့	၁၀.၇၅	-	-	-
၆	အထက(ခွဲ)ကင်းလှို	ကင်းလှို	၃.၁၀	-	-	-
၇	အထက(ခွဲ)ကြုတ်ဟောင်း	ကြုတ်ဟောင်း	၄.၈၆	-	-	-
၈	အထက(ခွဲ)ချပ်	ချပ်	၁.၃၉	-	-	-
၉	အထက(ခွဲ)ထားအိမ်နူး	ထားအိမ်နူး	၈.၀၀	-	-	-

စဉ်	ကျောင်းအမည်	တည်နေရာ	အကျယ်အဝန်း (ဧက)	ဆရာ/ဆရာမဦးရေ	ကျောင်းသား / သူဦးရေ	ဆရာနှင့်ကျောင်းသား အချိုး
၁၀	အထက(ခွဲ) မဒပ်	မဒပ်	၁၀.၀၀	-	-	-
၁၁	အထက(ခွဲ) ဝေးလောင်း	ဝေးလောင်း	၅.၀၄	-	-	-
မြို့နယ်ချုပ်			၆၄.၆၇	၁၅	၉၇	၁:၆

(၃) အလကကျောင်းများ

စဉ်	ကျောင်းအမည်	တည်နေရာ	အကျယ်အဝန်း (ဧက)	ဆရာ/ဆရာမဦးရေ	ကျောင်းသား/သူဦးရေ	ဆရာနှင့်ကျောင်းသား အချိုး
၁	အလက ကြန်အိမ်နူး	ကြန်အိမ်နူး	၄.၈	-	-	-
၂	အလက ကြုံလောင်း	ကြုံလောင်း	၃.၂	-	-	-
၃	အလကကီးသာ	ကီးသာ	၄.၁၇	-	-	-
၄	အလက ခင်ဖောင်	ခင်ဖောင်	၁.၃	-	-	-
၅	အလက ချိုင်	ချိုင်	၃.၇၄	-	-	-
၆	အလက ချောသာသွယ်	ချောသာသွယ်	၁.၇၇	-	-	-
၇	အလက စွန်တောင်	စွန်တောင်	၅.၈၀	-	-	-
၈	အလက ထင်ချောင်း	ထင်ချောင်း	၄.၂၅	-	-	-
၉	အလက မအောင်း	မအောင်း	၃.၈	-	-	-

စဉ်	ကျောင်းအမည်	တည်နေရာ	အကျယ်အဝန်း (ဧက)	ဆရာ/ဆရာမဦးရေ	ကျောင်းသား/သူဦးရေ	ဆရာနှင့်ကျောင်းသားအချိုး
	မအောင်း					
၁၀	အလက ရပ်ဒုတ်	ရပ်ဒုတ်	၃.၆၄	-	-	-
၁၁	အလက ဒေါက်ဒွေ	ဒေါက်ဒွေ	၃.၅	-	-	-
၁၂	အလက ရှစ်	ရှစ်	၂.၆၄	-	-	-
၁၃	အလက ရို	ရို	၅.၄	-	-	-
၁၄	အလက ရိုးဖောင်	ရိုးဖောင်	၃.၆	-	-	-
၁၅	အလက လိုရိန်း	လိုရိန်း	၄.၆၄	-	-	-
၁၆	အလက လှေးကောင်း	လှေးကောင်း	၁.၃၀	-	-	-
၁၇	အလက လေရှိ	လေရှိ	၃.၃၆	-	-	-
၁၈	အလက ဟီးလောင်း	ဟီးလောင်း	၂.၈၄	-	-	-
၁၉	အလက အွယ်ရေး	အွယ်ရေး	၀.၅၂	-	-	-
၂၀	အလက အေးစခန်း	အေးစခန်း	၃.၁၅	-	-	-
	မြို့နယ်ချုပ်		၆၇.၄၂	-	-	-

(၄) အလက(ခွဲ)ကျောင်းများ

စဉ်	ကျောင်းအမည်	တည်နေရာ	အကျယ်အဝန်း (ဧက)	ဆရာ/ဆရာမ ဦးရေ	ကျောင်းသား/သူဦးရေ	ဆရာနှင့် ကျောင်းသား အချိုး
၁	အလက(ခွဲ) ကြားဒို	ကြားဒို	၂.၂၅	-	-	-
၂	အလက(ခွဲ) ခွီးရိန်	ခွီးရိန်	၆.၈	-	-	-
၃	အလက(ခွဲ)ပြေ	ပြေ	၁.၆	-	-	-
၄	အလက(ခွဲ) ပူကွန်း	ပူကွန်း	၂.၀၀	-	-	-
၅	အလက(ခွဲ) ယာယော	ယာယော	၃.၁၇	-	-	-
၆	အလက(ခွဲ) ရွှင်းတို့	ရွှင်းတို့	၃.၀၀	-	-	-
၇	အလက(ခွဲ) လှတို့(၁)	လှတို့	၄.၀၀	-	-	-
၈	အလက(ခွဲ) အမ်လောင်း	အမ်လောင်း	၃.၂၈	-	-	-
၉	အလက(ခွဲ) ချောက်ဒို	(၄)မိုင်	၁.၅၇	-	-	-
	မြို့နယ်ချုပ်		၂၇.၆၇	-	-	-

(၅) မူလတန်းလွန်ကျောင်းများ

စဉ်	မြို့နယ်/မြို့	ကျောင်းအရေအတွက်	ဆရာ/ဆရာမ ဦးရေ	ကျောင်းသား/သူဦးရေ	ဆရာနှင့် ကျောင်းသား အချိုး
၁	မင်းတပ်မြို့နယ်	၂၁	-	-	-
၂	မကွီအိမ်နူးမြို့	-	-	-	-
	မြို့နယ်ချုပ်	၂၁	-	-	-

(၆) အမကကျောင်းများ

စဉ်	ကျောင်းအရေအတွက်	ဆရာ/ ဆရာမ ဦးရေ	ကျောင်းသား/ သူဦးရေ	ဆရာနှင့် ကျောင်းသား အချိုး
၁	၁၀၆	-	-	-

(၇) အမက(ခွဲ)ကျောင်းများ

စဉ်	ကျောင်းအရေအတွက်	ဆရာ/ ဆရာမ ဦးရေ	ကျောင်းသား/ သူဦးရေ	ဆရာနှင့် ကျောင်းသား အချိုး
၁	၂	-	-	-

(ဂ) မူလတန်းကြိုကျောင်း

စဉ်	ကျောင်းအမည်	တည်နေရာ	ဆရာ/ ဆရာမ ဦးရေ	ကျောင်းသား/ သူဦးရေ	အချိုး
၁	စိန်ဖရန့်စစ်မူကြို	စံပြရပ်ကွက်	-	-	-
၂	ပြည့်ရှင်သွေးမူကြို	စံပြရပ်ကွက်	-	-	-
၃	ပန်းပျိုးလက်မူကြို	အနောက်ရပ်ကွက်	-	-	-
၄	ကျော့တော်မူကြို	ကျော့တော်ရွာ	-	-	-
	မြို့နယ်ချုပ်		-	-	-

(ဃ) ဘုန်းတော်ကြီးသင် ပညာရေးကျောင်း

စဉ်	ကျောင်းအမည်	တည်နေရာ	ဆရာ/ ဆရာမ ဦးရေ	ကျောင်းသား/ သူဦးရေ	အချိုး
၁	ကျော့တော်	ကျော့တော်ရွာ	-	-	-
၂	မရှိန်းလှော်	မရှိန်းလှော်ရွာ	-	-	-
၃	သီရိမင်္ဂလာ	မကြန်းရွာ	-	-	-
	မြို့နယ်ချုပ်		-	-	-

နယ်မြေအခြေအနေကြောင့် အထက(၁)၊အထက(၂)၊အထက(ခွဲ)တပ်မြေ ကျောင်း(၃)ကျောင်း မှအပ ကျန်ကျောင်းအားလုံး ဖွင့်လှစ်နိုင်ခြင်းမရှိပါ။

(င) ကျောင်းနေအရွယ်ကလေးများ ကျောင်းအပ်နှံမှု

စဉ်	မြို့နယ်/မြို့	(၅)နှစ်ပြည့်ကလေး			ကျောင်းအပ်နှံမှု			ကျောင်းအပ်နှံမှု %
		ကျား	မ	ပေါင်း	ကျား	မ	ပေါင်း	
၁	မင်းတပ်မြို့နယ်	၆၄၇	၆၃၇	၁၂၈၄	၃၀၀	၃၆၀	၆၆၀	၅၁.၄၀
၂	မကွီအိမ်နွဲ့မြို့	၄၀	၄၃	၈၃	-	-	-	-
မြို့နယ်ချုပ်		၆၈၇	၆၈၀	၁၃၆၇	၃၀၀	၃၆၀	၆၆၀	၄၈.၂၈

(စ) တက္ကသိုလ်ဝင်တန်း အောင်မြင်မှု

စဉ်	မြို့နယ်/မြို့	၂၀၁၈-၂၀၁၉ ခုနှစ်				၂၀၁၉-၂၀၂၀ ခုနှစ်			
		စာရင်းရှိ	ဈေးခွဲ	အောင်မြင်	%	စာရင်းရှိ	ဈေးခွဲ	အောင်မြင်	%
၁	မင်းတပ်မြို့နယ်	၁၄၇၅	၁၃၅၇	၃၂၅	၂၃.၉၅	-	-	-	-
၂	မကွီအိမ်နွဲ့မြို့	၁၀	၁၀	၃	၃၀%	-	-	-	-
မြို့နယ်ချုပ်		၁၄၈၅	၁၃၆၇	၃၂၈	၂၃.၉၉	-	-	-	-

(ဆ) စာတတ်မြောက်မှုရာနှုန်း

စဉ်	မြို့နယ်/မြို့	မြို့နယ်လူဦးရေ	(၁၅)နှစ်အထက်လူဦးရေ	စာတတ်မြောက်ဦးရေ	စာတတ်မြောက်မှုနှုန်း
၁	မင်းတပ်မြို့နယ်	၄၈၀၁၀	၂၇၅၆၄	၂၇၀၃၈	၉၈%
၂	မကွီအိမ်နွဲ့မြို့	၁၃၃၁	၇၅၀	၇၁၀	၉၄.၆၇%
မြို့နယ်ချုပ်		၄၉၃၄၁	၂၈၃၁၄	၂၇၇၄၈	၉၈%

(ဇ) သင်ကြားမှု၊ သင်ယူမှု၊ အထောက်အကူပြု စာသင်ခန်းများ ဖွင့်လှစ်နိုင်မှု အခြေအနေ

(၁) အထက ကျောင်းများ

စဉ်	မြို့နယ်/မြို့	အထက်တန်းကျောင်း					
		စာရင်းရှိ	Media တပ်ပြီး	3PLT တပ်ပြီး	2PLT တပ်ပြီး	1PLT တပ်ပြီး	ပေါင်း
၁	မင်းတပ်မြို့နယ်	၇	၂	၂	၆	၇	၇
၂	မကွီအိမ်နူးမြို့	၁	-	၁	-	-	၁
မြို့နယ်ချုပ်		၈	၂	၃	၆	၇	၈

(၂) အလက ကျောင်းများ

စဉ်	မြို့နယ်/မြို့	အလယ်တန်းကျောင်း					
		စာရင်းရှိ	Media တပ်ပြီး	3PLT တပ်ပြီး	2PLT တပ်ပြီး	1PLT တပ်ပြီး	ပေါင်း
၁	မင်းတပ်မြို့နယ်	၁၉	-	-	-	၁၉	၁၉
၂	မကွီအိမ်နူးမြို့	၁	-	-	-	၁	၁
မြို့နယ်ချုပ်		၂၀	-	-	-	၂၀	၂၀

(၃) အမက ကျောင်းများ

စဉ်	မြို့နယ်/မြို့	မူလတန်းကျောင်း					
		စာရင်းရှိ	Media တပ်ပြီး	3PLT တပ်ပြီး	2PLT တပ်ပြီး	1PLT တပ်ပြီး	ပေါင်း
၁	မင်းတပ်မြို့နယ်	၁၀၅	-	-	-	၂၈	၂၈
၂	မကွီအိမ်နူးမြို့	၁	-	-	-	၁	၁
မြို့နယ်ချုပ်		၁၀၆	-	-	-	၂၉	၂၉

(ဈ) စာကြည့်တိုက်များ ဖွင့်လှစ်နိုင်မှု

စဉ်	မြို့နယ်/မြို့	အုပ်ချုပ်ရေး	ပညာရေး	ပြန်ဆက်	ဘုန်းကြီး ကျောင်း	အခြား	ပေါင်း
၁	မင်းတပ်မြို့နယ်	၃၇	၁၃	၁	-	၇၃	၁၂၄
၂	မကွီအိမ်နူးမြို့	-	-	-	-	-	-
	မြို့နယ်ချုပ်	၃၇	၁၃	၁	-	၇၃	၁၂၄

ကျန်းမာရေးကဏ္ဍ

၄၂။ မင်းတပ်မြို့နယ်၏ ကျန်းမာရေးကဏ္ဍဆိုင်ရာ အချက်အလက်များမှာ အောက်ပါအတိုင်းဖြစ်ပါသည်-

(က) ဆေးရုံများ

စဉ်	ဆေးရုံအမည်	တည်နေရာ	အစိုးရ/ ပုဂ္ဂလိက	ကုတင်အ ရေအတွက်
၁	ခရိုင်ပြည်သူ့ဆေးရုံ	မင်းတပ်မြို့ အနောက်ရပ်ကွက်	အစိုးရ	၁၀၀
၂	ဝမ္မသူးတိုက်နယ်ဆေးရုံ	ဝမ္မသူးရွာ	အစိုးရ	၁၆
၃	မကွီအိမ်နူးတိုက်နယ်ဆေးရုံ	မကွီအိမ်နူးရွာ	အစိုးရ	၁၆
	မြို့နယ်ချုပ်			၁၃၂

(ခ) ဆေးပေးခန်းများ

စဉ်	ဆေးပေးခန်း အမည်	တည်နေရာ	အစိုးရ/ ပုဂ္ဂလိက	ကုသသည့် ရောဂါအမျိုးအစား
၁	RHC	မင်းတပ်မြို့ အနောက်ရပ်ကွက်	အစိုးရ	သာမန်ရောဂါ
၂	RHS	မင်းတပ်မြို့ အနောက်ရပ်ကွက်	အစိုးရ	သာမန်ရောဂါ
၃	အနာကြီးတိုက်ဖျက်	မင်းတပ်မြို့ အနောက်ရပ်ကွက်	အစိုးရ	အနာကြီးရောဂါ
၄	ငှက်ဖျားတိုက်ဖျက်	မင်းတပ်မြို့ အနောက်ရပ်ကွက်	အစိုးရ	ငှက်ဖျားရောဂါ

စဉ်	ဆေးပေးခန်း အမည်	တည်နေရာ	အစိုးရ/ ပုဂ္ဂလိက	ကုသသည့် ရောဂါအမျိုးအစား
၅	TB ရောဂါတိုက်ဖျက်	မင်းတပ်မြို့ အနောက်ရပ်ကွက်	အစိုးရ	တီဘီရောဂါ
မြို့နယ် ချုပ်	၅			

(ဂ) ကျေးလက်ကျန်းမာရေးဌာန/ဌာနခွဲ

စဉ်	ကျေးလက်ကျန်းမာ ရေးဌာနအမည်	တည်နေရာ	ကျေးလက်ကျန်းမာရေး ဌာနခွဲအမည်	တည်နေရာ
၁	မနာတာကျေးလက် ကျန်းမာရေးဌာန	မနာတာ	ဘော(၁)ကျေးလက် ကျန်းမာရေးဌာနခွဲ	ဘော(၁)
			မြိုင်ကျေးလက်ကျန်းမာ ရေးဌာနခွဲ	မြိုင်
			ခွဲလုံသာကျေးလက် ကျန်းမာရေးဌာနခွဲ	ခွဲလုံ
			စွန်တောင်ကျေးလက် ကျန်းမာရေးဌာနခွဲ	စွန်တောင်
၂	ဝမ္မသူးကျေးလက် ကျန်းမာရေးဌာန	ဝမ္မသူး	ငရှောင်ကျေးလက် ကျန်းမာရေးဌာနခွဲ	ငရှောင်
			ခွီတို့ကျေးလက်ကျန်း မာရေးဌာနခွဲ	ခွီတို့
			လုပ်ရှုံကျေးလက်ကျန်း မာရေးဌာနခွဲ	လုပ်ရှုံ
			ဟုန်းသာကျေးလက် ကျန်းမာရေးဌာနခွဲ	ဟုန်းသာ
စဉ်	ကျေးလက်ကျန်းမာ ရေးဌာနအမည်	တည်နေရာ	ကျေးလက်ကျန်းမာရေး ဌာနခွဲအမည်	တည်နေရာ
			ထင်ချောင်းကျေးလက် ကျန်းမာရေးဌာနခွဲ	ထင်ချောင်း
			ဝကောက်ကျေးလက် ကျန်းမာရေးဌာနခွဲ	ဝကောက်
			မသူးကျေးလက် ကျန်းမာရေးဌာနခွဲ	မသူး
၃	ရိုကျေးလက် ကျန်းမာရေးဌာန	ရို	တို့ဒိန်ကျေးလက်ကျန်း မာရေးဌာနခွဲ	တို့ဒိန်

စဉ်	ကျေးလက်ကျန်းမာရေးဌာနအမည်	တည်နေရာ	ကျေးလက်ကျန်းမာရေးဌာနခွဲအမည်	တည်နေရာ
			မချိုကျေးလက်ကျန်းမာရေးဌာနခွဲ	မချို
			ဘောင်ကျေးလက်ကျန်းမာရေးဌာနခွဲ	ဘောင်
			လှိမ္မဆန်ကျေးလက်ကျန်းမာရေးဌာနခွဲ	လှိမ္မဆန်
၄	ခင်ဖောင်ကျေးလက်ကျန်းမာရေးဌာန	ခင်ဖောင်	လှတီကျေးလက်ကျန်းမာရေးဌာနခွဲ	လှတီ
			ရိုးဖောင်ကျေးလက်ကျန်းမာရေးဌာနခွဲ	ရိုးဖောင်
			အောက်ချိုကျေးလက်ကျန်းမာရေးဌာနခွဲ	အောက်ချို
			ကာအိမ်ကျေးလက်ကျန်းမာရေးဌာနခွဲ	ကာအိမ်
၅	ဒုတ်ကျေးလက်ကျန်းမာရေးဌာန	ဒုတ်	အုံကျေးလက်ကျန်းမာရေးဌာနခွဲ	အုံ
			ရပ်ဒုတ်ကျေးလက်ကျန်းမာရေးဌာနခွဲ	ရပ်ဒုတ်
			ရှစ်ကျေးလက်ကျန်းမာရေးဌာနခွဲ	ရှစ်
			ဆာဒူးကျေးလက်ကျန်းမာရေးဌာနခွဲ	အထက်ဆာဒူးရွာ
၆	မက္ခီအိမ်နူးကျေးလက်ကျန်းမာရေးဌာန	မက္ခီအိမ်နူး	မဒါအိမ်နူးကျေးလက်ကျန်းမာရေးဌာနခွဲ	မဒါအိမ်နူး
			ထားအိမ်နူးကျေးလက်ကျန်းမာရေးဌာနခွဲ	မထားအိမ်နူး
စဉ်	ကျေးလက်ကျန်းမာရေးဌာနအမည်	တည်နေရာ	ကျေးလက်ကျန်းမာရေးဌာနခွဲအမည်	တည်နေရာ
			ပန်းသွယ်ကျေးလက်ကျန်းမာရေးဌာနခွဲ	ပန်းသွယ်
			ကင်းလိုကျေးလက်ကျန်းမာရေးဌာနခွဲ	ကင်းလို
၇	ဝေးလောင်းကျေးလက်ကျန်းမာရေးဌာန	ဝေးလောင်း	ကျွန်နန်ကျေးလက်ကျန်းမာရေးဌာနခွဲ	ဝေးလောင်း

စဉ်	ကျေးလက်ကျန်းမာရေးဌာနအမည်	တည်နေရာ	ကျေးလက်ကျန်းမာရေးဌာနခွဲအမည်	တည်နေရာ
			ရောင်လောင်းကျေးလက်ကျန်းမာရေးဌာနခွဲ	ရောင်လောင်း
			ဘွေရှိကျေးလက်ကျန်းမာရေးဌာနခွဲ	ဘွေရှိ
			ရှစ်ဝါသားကျေးလက်ကျန်းမာရေးဌာနခွဲ	ရှစ်ဝါသား
			လေရှိကျေးလက်ကျန်းမာရေးဌာနခွဲ	လေရှိ
၈	မဒပ်ကျေးလက်ကျန်းမာရေးဌာန	မဒပ်	ကြာလေလှိုင်းကျေးလက်ကျန်းမာရေးဌာနခွဲ	ကြာလေလှိုင်း
			ဟီးလောင်းကျေးလက်ကျန်းမာရေးဌာနခွဲ	ဟီးလောင်း
			လီလောင်းကျေးလက်ကျန်းမာရေးဌာနခွဲ	လီလောင်း
			ဒေါက်ဒွေကျေးလက်ကျန်းမာရေးဌာနခွဲ	ဒေါက်ဒွေ
			ဖွီကျေးလက်ကျန်းမာရေးဌာနခွဲ	ဖွီ
			အွယ်ရေးကျေးလက်ကျန်းမာရေးဌာနခွဲ	အွယ်ရေး
			ရပ်ဒုတ်ကျေးလက်ကျန်းမာရေးဌာနခွဲ	ရပ်ဒုတ်
မြို့နယ်ချုပ်	၈		၄၄	

(ဃ) ကျန်းမာရေးစောင့်ရှောက်မှု

စဉ်	မြို့နယ်/မြို့	လူဦးရေ	ဆရာဝန်မှကျန်းမာရေးစောင့်ရှောက်မှုနှုန်း		သူနာပြုမှကျန်းမာရေးစောင့်ရှောက်မှုနှုန်း		လက်ထောက်ကျန်းမာရေးမှူးမှကျန်းမာရေးစောင့်ရှောက်မှုနှုန်း	
			ဆရာဝန်ဦးရေ	ဆရာဝန်နှင့်လူဦးရေအချိုး	သူနာပြုဦးရေ	သူနာပြုနှင့်လူဦးရေအချိုး	လ/ထကျန်းမာရေးမှူးဦးရေ	လ/ထကျန်းမာရေးမှူးနှင့်လူဦးရေအချိုး
၁	မင်းတပ်မြို့နယ်	၄၈၀၀၀	၂	၂:၅၈၇၆၁	၉	၉:၆၅၂၉	၁	၁:၅၈၇၆၁
၂	မက္ခီအိမ်နွယ်မြို့	၁၃၃၁	-	-	-	-	-	-

စဉ်	မြို့နယ်/ မြို့	လူဦးရေ	ဆရာဝန်မှကျန်းမာရေး စောင့်ရှောက်မှုနှုန်း		သူနာပြုမှ ကျန်းမာရေး စောင့်ရှောက်မှုနှုန်း		လက်ထောက် ကျန်းမာရေးမှူးမှ ကျန်းမာရေး စောင့်ရှောက်မှုနှုန်း	
			ဆရာဝန် ဦးရေ	ဆရာဝန် နှင့် လူဦးရေ အချိုး	သူနာ ပြု ဦးရေ	သူနာပြုနှင့် လူဦးရေ အချိုး	လ/ထ ကျန်းမာ ရေးမှူး ဦးရေ	လ/ထ ကျန်းမာ ရေးမှူးနှင့် လူဦးရေ အချိုး
	မြို့နယ် ချုပ်	၄၉၃၄၁	၂	၂:၅၈၉၀၀	၉	၉:၆၇၀၀	၁	၁:၅၈၈၀၀

(င) ဒေသတွင်းအများဆုံးဖြစ်တတ်သောရောဂါများ

စဉ်	မြို့နယ်/မြို့	ရောဂါအမျိုးအစား									
		ငှက်ဖျား		ဝမ်း လျှော		တီဘီ		ဝမ်းကိုက်		အသည်း ရောင်	
		ဖြစ်	သေ	ဖြစ်	သေ	ဖြစ်	သေ	ဖြစ်	သေ	ဖြစ်	သေ
၁	မင်းတပ်မြို့နယ်	-	-	၁၅၅	-	၁၅	၂	၄၈	-	-	-
၂	မကွီအိမ်နူးမြို့	-	-	-	-	-	-	-	-	-	-
	မြို့နယ်ချုပ်	-	-	၁၅၅	-	၁၅	၂	၄၈	-	-	-

(စ) HIV/AIDS -ရောဂါ ဖြစ်ပွား/ သေဆုံးဦးရေ

စဉ်	မြို့နယ်/မြို့	၂၀၂၀-၂၀၂၁		၂၀၂၁-၂၀၂၂	
		ဖြစ်	သေ	ဖြစ်	သေ
၁	မင်းတပ်မြို့နယ်	၇	-	၈	၇
၂	မကွီအိမ်နူး	-	-	-	-
	မြို့နယ်ချုပ်	၇	-	၈	၇

(ဆ) ကျန်းမာရေးဆိုင်ရာ ညွှန်းကိန်းများ

စဉ်	မြို့နယ်/မြို့	မိခင် ဦးရေ	ကလေး ဦးရေ	လူ(၁၀၀၀)လျှင်			
				မွေးနှုန်း	မိခင်သေနှုန်း	မွေးကင်းစ ကလေးသေနှုန်း	ကိုယ်ဝန်ပျက်နှုန်း
၁	မင်းတပ်မြို့နယ်	၁၄၅၇	၁၃၁၃	၁၉.၃	၀.၁၀	၂.၇	၀.၈
၂	မကွီအိမ်နွဲ့မြို့	-	-	-	-	-	-
	မြို့နယ်ချုပ်	၁၄၅၇	၁၃၁၃	၁၉.၃	၀.၁၀	၂.၇	၀.၈

(ဇ) ကျန်းမာရေးအတွက် အစိုးရအသုံးစရိတ်

(ကျပ်သိန်း)

စဉ်	လျာထားငွေ	ခွဲဝေချထားငွေ	သုံးစွဲငွေ	ပြန်အပ် ငွေ
၁	၂၉၆၉၉၇၄၀၀	၂၈၃၇၅၉၄၅၀	၂၉၆၉၉၇၄၀၀	-
မြို့နယ်ချုပ်	၂၉၆၉၉၇၄၀၀	၂၈၃၇၅၉၄၅၀	၂၉၆၉၉၇၄၀၀	-

လူမှုရေးအသင်းအဖွဲ့များ

၄၃။ မင်းတပ်မြို့နယ်ရှိ လူမှုရေးအသင်းအဖွဲ့များဆိုင်ရာ အချက်အလက်များမှာ အောက်ပါအတိုင်းဖြစ်ပါသည်-

(က) INGO

စဉ်	INGO အမည်	ရုံး/ ရုံးခွဲ တည်နေရာ	ဆောင်ရွက်သည့် လုပ်ငန်း
၁	3DF (MCC)	မင်းတပ် ဘဝသစ်	ကျန်းမာရေး
၂	LUTHERAN	မင်းတပ်	စီမံကိန်းအတွက်ကွင်း ဆင်းဆဲ
၃	3MDG	မင်းတပ် အနောက်	ကျန်းမာရေးစောင့်ရှောက်မှု
၄	မာရီစတုတ်	မင်းတပ် ဘဝသစ်	မျိုးဆက်ပြန့်ပွားကျန်းမာရေးလုပ်ငန်း
မြို့နယ် ချုပ်	၄		

(ခ) NGO (ဦးရေ)

စဉ်	မြို့နယ်/မြို့	အမျိုးသမီး ရေးရာ	ပိခင်/ကလေးအသင်း	စစ်မှုထမ်း လောင်း	ကြက်ခြေနီ	အရရှိဦးသတ်
၁	မင်းတပ်မြို့နယ်	၂၀၅၅	၃၉၆၆	၇၃	၁၁၀	၆၁၄
၂	မကွီအိမ်နူးမြို့	၂၀	၂၀	-	-	၂၅
မြို့နယ်ချုပ်		၂၀၇၅	၃၉၈၆	၇၃	၁၁၀	၆၃၉

(ဂ) အသင်းအဖွဲ့များ

စဉ်	အသင်းအဖွဲ့အမည်	ရုံး/ ရုံးခွဲ တည်နေရာ	မှတ်ပုံတင် အမှတ်	ဆောင်ရွက် သည့်လုပ်ငန်း
၁	မာလှော်ထန်းသာ	အမှတ်(၁/၁၁၅)၊ ဘဝသစ်ရပ်ကွက်၊ မင်းတပ်မြို့	၆/မင်းတပ်/၀၀၄	လူမျိုး/တာသာမရွေး ခက်ခဲသည့် နာရေး ကြုံသူများအား တတ် နိုင်သမျှ ကူညီရန်
၂	မိုးမခလူမှုဖွံ့ဖြိုးရေး အသင်း	ဝမ္မသူးကျေးရွာ၊ မင်းတပ်မြို့နယ်	၆/မင်းတပ်/၀၀၅	ကျောင်းနေရွယ်က လေးများ နိုင်ငံအကျိုး ပြုသော ခေတ်ပညာ တတ်များ မွေးထုတ် ပေးရေးနှင့် ခိုကိုးရာမဲ့ ကလေးများအား လူမှု ဝန်ထမ်းစိတ်ဓါတ်ဖြင့် အစဉ်အမြဲ ပြုစုပျိုး ထောင်ရန်
၃	ဒေသအကျိုးပြု Tui li K Chei အသင်း	မင်းတပ်မြို့	၆/မင်းတပ်/၀၀၆	လူမှုဘဝဖွံ့ဖြိုးမှုတွင် တိုင်းရင်းစာပေ ရိုးရာ ယဉ်ကျေးမှုတိုးတက် မှုလုပ်ငန်းတွင်အကျိုး ပြုလိုသူများအသိ ပညာရှင်အတတ် ပညာရှင်များနှင့် ပူးပေါင်းဆောင်ရွက် ရန်

အားကစားနှင့် ဖျော်ဖြေရေးလုပ်ငန်းများ

၄၄။ မင်းတပ်မြို့နယ်ရှိ အားကစားနှင့် ဖျော်ဖြေရေးလုပ်ငန်းများ
ဆိုင် ရာ အချက် အလက်များမှာ အောက်ပါအတိုင်းဖြစ်ပါသည်-

စဉ်	မြို့နယ်/မြို့	အားကစားကွင်း					ဖျော်ဖြေရေး			
		တောလုံး	တော်လီတော	ဘတ်စကက်	တင်းနစ်	ဂေါက်	အခြား	ရုပ်ရှင်ရုံ	ပန်းဖြူ	အခြား
၁	မင်းတပ်မြို့နယ်	၂	-	-	၁	၁	-	-	-	-
၂	မက္ခိအိမ်နူးမြို့	၁	-	-	-	-	-	-	-	-
မြို့နယ်ချုပ်		၃	-	-	၁	၁	-	-	-	-

အခန်း(၈)

ဘာသာရေးဆိုင်ရာအချက်အလက်များ

ဗုဒ္ဓဘာသာဆိုင်ရာ အဆောက်အဦများနှင့် သာသနာဝင်ပုဂ္ဂိုလ်များ

၄၅။ မင်းတပ်မြို့နယ်ရှိဗုဒ္ဓဘာသာဆိုင်ရာ အဆောက်အဦများ နှင့်သာသနာဝင်ပုဂ္ဂိုလ်များဆိုင်ရာအချက် အလက်များအား အောက်ပါ အတိုင်း ဖော်ပြအပ်ပါသည်-

(က) သာသနိကအဆောက်အဦများ

စဉ်	မြို့နယ်/မြို့	ဘုရား	စေတီ	ပုထိုး	ဘုန်းကြီးကျောင်း	သီလရှင်ကျောင်း	ဓမ္မာရုံ
၁	မင်းတပ်မြို့နယ်	၂၅	၃၅	-	၆၇	၂	၃
၂	မက္ခိအိမ်နူးမြို့	-	-	-	-	-	-
မြို့နယ်ချုပ်		၂၅	၃၅	-	၆၇	၂	၃

(ခ) ရဟန်းသံဃာနှင့်သီလရှင်များ

စဉ်	မြို့နယ်/မြို့	ရဟန်း	သာမဏေ	သီလရှင်
၁	မင်းတပ်မြို့နယ်	၉၁	၆၂	၂၁
၂	မကွီအိမ်နူးမြို့	-	-	-
မြို့နယ်ချုပ်		၉၁	၆၂	၂၁

(ဂ) ထင်ရှားသည့်ဘုရား၊စေတီနှင့်ပုထိုးများ

စဉ်	မြို့နယ်/မြို့	ဘုရား၊စေတီ၊ ပုထိုးအမည်	တည်နေရာ
၁	မင်းတပ်မြို့နယ်	မြသိန်းတန်	လိုရုံးရွာ၊မင်းတပ်မြို့နယ်
၂		ဆုတောင်းပြည့်	တောင်ကုန်းရွာ၊
၃		ဖိုးဖိုးအောင်	ဒွီရိန်းရွာ
၄		အလင်းရောင်	ဗဟိုတောင်တန်းသာသနာပြု ကျောင်း၊စံပြရပ်ကွက်
၅		သကျမာရ်အောင်	တောင်ပုလဲကျောင်းတိုက် မင်းတပ်မြို့၊အနောက်ရပ်ကွက်
၆		ကြပ်မာရ်အောင်	တောင်ပုလဲကျောင်းတိုက် မင်းတပ်မြို့၊အနောက်ရပ်ကွက်
၇		ဝတစ်လုံး	၅၆ မိုင်
၁	မကွီအိမ်နူးမြို့	-	-
မြို့နယ်ချုပ်		၇	

(ဃ) ထင်ရှားသည့်ဘုန်းတော်ကြီးကျောင်းများ

စဉ်	မြို့နယ်/မြို့	ဘုန်းကြီးကျောင်း အမည်	ဆရာတော်ဘွဲ့ အမည်	တည်နေရာ
၁	မင်းတပ်မြို့နယ်	တောင်ပုလဲ ကျောင်းတိုက်	ဦးပညာသီရိ	အနောက် ရပ်ကွက်
၂	မကွီအိမ်နူးမြို့	-	-	-
မြို့နယ်ချုပ်		၁		

အခြားဘာသာရေးအဆောက်အဦများ

၄၆။ မင်းတပ်မြို့နယ်ရှိ အခြားဘာသာရေးအဆောက်အဦများနှင့် ဆိုင်သောအချက်အလက်များအား အောက်ပါအတိုင်းဖော်ပြအပ်ပါသည်-

စဉ်	မြို့နယ်/မြို့	ခရစ်ယာန်		အစ္စလာမ်		ဟိန္ဒူ ဘုရားကျောင်း		တရုတ် ဘုရားကျောင်း	
		မြို့	ကျေးလက်	မြို့	ကျေးလက်	မြို့	ကျေးလက်	မြို့	ကျေးလက်
၁	မင်းတပ်မြို့နယ်	၁၁	၁၁၁	-	-	-	-	-	-
၂	မကွီအိမ်နူးမြို့	၅	-	-	-	-	-	-	-
	မြို့နယ်ချုပ်	၁၆	၁၁၁	-	-	-	-	-	-

သမိုင်းဝင် ထင်ရှားသောအဆောက်အဦနှင့် နေရာများ

၄၇။ မင်းတပ်မြို့နယ် တွင် ထင်ရှားသော သမိုင်းဝင်အဆောက်အဦများမရှိပါ။

စဉ်	မြို့နယ်/မြို့	သမိုင်းဝင် အဆောက်အဦ	တည်နေရာ	ယဉ်ကျေးမှု ဇုန်အမည်	တည်နေရာ
၁	မင်းတပ်မြို့နယ်	-	-	-	-
၂	မကွီအိမ်နူး	-	-	-	-
	မြို့နယ်ချုပ်	-	-	-	-

အခန်း(၉)

ဒေသဖွံ့ဖြိုးရေးဆိုင်ရာအချက်အလက်များ

ဒေသဖွံ့ဖြိုးရေးလုပ်ငန်းများ ဆောင်ရွက်နိုင်မှုအခြေအနေ

၄၈။ မင်းတပ်မြို့နယ်၏ဒေသဖွံ့ဖြိုးရေးလုပ်ငန်းများ ဆောင်ရွက်မှု အခြေအနေမှာ အောက်ပါအတိုင်းဖြစ်ပါသည်-

- (က) ကျေးလက်ဒေသဖွံ့ဖြိုးတိုးတက်ရေးဦးစီးဌာနမှ ဆောင်ရွက်သည့် လုပ်ငန်းများ

(၁) မြို့- ကျေးလက်၊ ကျေးရွာချင်းဆက်လမ်းများ

စဉ်	လမ်းအရေအတွက်	အရှည် (မိုင်/ဖာလုံ)	အမျိုးအစား									
			ကတ္တရာ		ကျောက်ချော		မြေသား		ဂဝံ		ကွန်ကရစ်	
			အရေအတွက်	မိုင်/ဖာလုံ	အရေအတွက်	မိုင်/ဖာလုံ	အရေအတွက်	မိုင်/ဖာလုံ	အရေအတွက်	မိုင်/ဖာလုံ	အရေအတွက်	မိုင်/ဖာလုံ
၁	၃	၁၀/၄	-	-	-	-	၃	၁၀/၄	-	-	-	-
မြို့နယ်ချုပ်	၃	၁၀/၄	-	-	-	-	၃	၁၀/၄	-	-	-	-

(၂) တံတားများ

စဉ်	တံတား အမည်	အရှည် (ပေ)	အမျိုးအစား	ဆောက်လုပ်မှုပုံစံ	
				အသစ်	ပြင်ထိန်း
၁	-	-	-	-	-
မြို့နယ်ချုပ်		-	-	-	-

(၃) သောက်သုံးရေရရှိရေးလုပ်ငန်း

စဉ်	လုပ်ငန်းတည်နေရာ	အမျိုးအစားနှင့်အတိုင်းအတာ					အကျိုးပြုအိမ်ခြေ
		ရေကန်	ရေတွင်း	အဝီစိတွင်း	လျှိုပိတ်	မြစ်ရေတင်	
၁	ကြာအိမ်နူး	၁	-	-	-	-	၂၅
၂	ရှစ်ဝါသား	၁	-	-	-	-	၃၅
မြို့နယ်ချုပ်		၂	-	-	-	-	၆၀

(၄) လျှပ်စစ်မီးလင်းရေးလုပ်ငန်း

စဉ်	လုပ်ငန်း တည်နေရာ	ဆောင်ရွက်သည့်နည်းလမ်း						အကျိုးပြုအိမ်ခြေ
		မဟာ ဓါတ်အား	မီးစက်	နေရောင်ခြည် ဆိုလာ	လေ	ရေအား	ဇီဝ	
၁	-	-	-	-	-	-	-	-
မြို့နယ်ချုပ်		-	-	-	-	-	-	-

(၅) မြစ်မ်းရောင်ကျေးရွာစီမံကိန်းလုပ်ငန်း

စဉ်	ကျေးရွာအမည်	အိမ်ခြေ	အိမ်ထောင်စု	ခွင့်ပြုငွေ ကျပ်(သိန်း)
၁	-	-	-	-
မြို့နယ်ချုပ်		-	-	-

(၆) ကျေးလက်အိမ်ရာဖွံ့ဖြိုးရေးလုပ်ငန်း

စဉ်	ကျေးရွာ အမည်	ခွင့်ပြု အိမ်ခြေ	ပြီးစီးအိမ်ခြေ	ကုန်ကျငွေ ကျပ်(သိန်း)
၁	-	-	-	-
မြို့နယ်ချုပ်		-	-	-

(၇) ကျေးလက်အိမ်သာလုပ်ငန်း

စဉ်	ကျေးရွာအမည်	ခွင့်ပြုလုံးရေ	ပြီးစီးလုံးရေ	ကုန်ကျငွေ ကျပ်(သိန်း)
၁	-	-	-	-
မြို့နယ်ချုပ်		-	-	-

(ခ) အစိုးရနှင့်ပြည်သူ့ဆောင်ရွက်သည့် ဒေသဖွံ့ဖြိုးရေး လုပ်ငန်းများ

စဉ်	လုပ်ငန်း အမည်	အရွယ် အစား / အရှည်	ကုန်ကျငွေ			ငြီးစီး ရက်
			အစိုးရ	ပြည်သူ	ပေါင်း	
၁	-	-	-	-	-	-
မြို့နယ် ချုပ်		-	-	-	-	-

၄၉။ မြို့ပြစီမံကိန်း (Town Plan)နှစ်(၃၀)အတွက် မြေအသုံးချမှု ဆိုင်ရာ လျာထားချက်

စဉ်	လျာထားမည့် မြေဧက	လျာထားမည့် မြေကွက်ပေါင်း	လျာထားမည့် နေရာ
၁	၁၆၁	၁၆၅	တောရိုင်းမြေကြိုးပြင်တော
၂	၃၈၀	၄၁၀	ကျောက်စစ်တိုးချဲ့(၂)ကြိုးဝိုင်း
၃	၄၁၂	၄၄၅	ကျောက်စစ်တိုးချဲ့(၂)ကြိုးဝိုင်း
၄	၂၈၁	၂၅၀	မင်းတပ်-ပြေကားလမ်း
၅	၁၂၄၁	၁၄၁၀	မင်းတပ်-ဇုမိုင်(အနောက်)
ပေါင်း	၁၇၀၄	၁၆၆၀	

အခန်း(၁၀)

အထွေထွေ

အခြားတင်ပြလိုသောအချက်များ

၅၀။ အခြားတင်ပြရန် မရှိပါ။

နိဂုံး

၅၁။ မင်းတပ်မြို့နယ်၏ ဒေသဆိုင်ရာအချက်အလက်များကို ဌာန ဆိုင်ရာများမှပေးပို့သော အချက်အလက်များ၊ ဒေသဆိုင်ရာ အချက် အလက်စာစောင်များ၊ မှတ်တမ်းများအပေါ်တွင် အခြေခံလျက်

အကျဉ်းချုံးပြုစုထားခြင်းဖြစ်ပါသည်။ ဒေသဆိုင်ရာ အချက် အလက် များအားမှတ်တမ်း တင်စုစည်းတင်ပြခြင်းအားဖြင့် မင်းတပ်မြို့နယ် တစ်ခုလုံး၏ အချက်အလက်နှင့် ဖွံ့ဖြိုးတိုးတက်မှု အခြေအနေများကို လေ့လာသိရှိနိုင်ပြီး မိမိတို့၏လုပ်ငန်းများကို အထောက်အကူ ပြုမည် ဖြစ်ပါကြောင်း တင်ပြအပ်ပါသည်။

မြို့နယ်အုပ်ချုပ်ရေးမှူး
မြို့နယ်အထွေထွေအုပ်ချုပ်ရေးဦးစီးဌာန
မင်းတပ်မြို့နယ်

ရက်စွဲ၊ ၂၀၂၃ ခုနှစ်၊ မတ်လ ရက်